

Modulo per la presentazione delle osservazioni per i piani/programmi/progetti sottoposti a procedimenti di valutazione ambientale di competenza statale

Presentazione di osservazioni relative alla procedura di:

- Valutazione Ambientale Strategica (VAS) – art.14 co.3 D.Lgs.152/2006 e s.m.i.
 - x Valutazione di Impatto Ambientale (VIA) – art.24 co.3 D.Lgs.152/2006 e s.m.i.
- Verifica di Assoggettabilità alla VIA – art.19 co.4 D.Lgs.152/2006 e s.m.i.

Il Sottoscritto Arch. Giorgio Maggio n.q. di Presidente del Comitato Cittadino "Fuori dalle Pale" con sede presso il Don Giovanni Hotel – C/da Pandolfina snc

PRESENTA

ai sensi del D.Lgs.152/2006, le **seguenti osservazioni** al

- Piano/Programma, sotto indicato
 - x Progetto, sotto indicato

ID: 12377 Progetto di realizzazione di un parco eolico denominato "Sambuca" di potenza 90 MW, nei Comuni di Sambuca di Sicilia (AG), Santa Margherita di Belice (AG) e Contessa Entellina (PA).

OGGETTO DELLE OSSERVAZIONI

- x Aspetti di carattere generale (*struttura e contenuti della documentazione, finalità, aspetti procedurali*)
- x Aspetti programmatici (*coerenza tra piano/programma/progetto e gli atti di pianificazione/programmazione territoriale/ settoriale*)
- x Aspetti progettuali (*proposte progettuali o proposte di azioni del Piano/Programma in funzione delle probabili ricadute ambientali*)
- x Aspetti ambientali (*relazioni/impatti tra il piano/programma/progetto e fattori/componenti ambientali*)
- Altro (*specificare*) _____

ASPETTI AMBIENTALI OGGETTO DELLE OSSERVAZIONI

- Atmosfera
- Ambiente idrico
- Suolo e sottosuolo
- x Rumore, vibrazioni, radiazioni
- x Biodiversità (vegetazione, flora, fauna, ecosistemi)
- x Salute pubblica
- x Beni culturali e paesaggio
- Monitoraggio ambientale
- Altro (*specificare*) _____

OSSERVAZIONI

A seguito dell'avviso-notizia della Società Eni Plenitude Technical Services S.r.l. pubblicato sul portale dell'Albo Pretorio del Comune di Sambuca di Sicilia, tantissimi cittadini hanno appreso di un ulteriore progetto avente ad oggetto la realizzazione di un impianto eolico denominato "Sambuca" che ricade sul territorio di Sambuca di Sicilia, parzialmente adiacente/coincidente con l'ubicazione delle torri del parco eolico denominato "Del Giudice", al momento, in corso di istruttoria presso l'Ente competente.

Ragion per cui, il **Comitato Cittadino** denominato "**Fuori dalle pale**" spinto da opportune e valide motivazioni presenta le seguenti osservazioni con la specifica finalità di opporsi alla realizzazione dell'impianto a tutela della rara bellezza paesaggistica della valle interessata al progetto, della biodiversità, con particolare riguardo alla "cicogna" - specie protetta, presente nel territorio da decenni e alle strutture recettive e attività produttive presenti in loco.

A tal proposito, giova evidenziare che Sambuca di Sicilia è un antico borgo di origine araba, con una grande vocazione turistica e con una economia basata prevalentemente sull'agricoltura e sulla commercializzazione di vini pregiati e prodotti tipici del territorio.

Il centro storico, arroccato tra le asperità rocciose della valle del Belice, ricco di emergenze storico/architettoniche, circondato dai boschi e prospettante sul Lago Arancio, è stato eletto "*Borgo più bello d'Italia 2016*" in occasione del concorso nazionale promosso dalla RAI.

L'economia è legata al turismo di qualità, attratto dalla bellezza del centro storico e dai paesaggi naturali ed agricoli straordinari ed alla filiera del vino.

Hanno sede nel Comune di Sambuca di Sicilia note cantine (Azienda Planeta, Feudo Arancio, Cantine Di Giovanna, Di Prima, Antico Frantoio e Farnese/Cellaro) che, oltre alla produzione, hanno legato la propria immagine e successo internazionale alla filiera dell'enoturismo ed al relativo paesaggio agricolo.

A testimonianza dell'importanza del paesaggio e del territorio, nel 2001, è stata istituita la "Strada del Vino - Terre Sicane", finanziata con fondi dell'Unione Europea; trattasi di un itinerario-sistema per conoscere il territorio dei Comuni di Contessa Entellina, Menfi, Montevago, Sambuca di Sicilia, Santa Margherita di Belice e Sciacca; un'area ricca di valenze culturali e ambientali, dove gustare i generosi vini e i prodotti tipici della tradizione locale.

Inoltre, Sambuca di Sicilia fa parte dell'associazione nazionale "Città del Bio" (città italiane che privilegiano la biodiversità e l'agricoltura biologica), dell'Associazione Nazionale Città del Vino, dell'Unione dei comuni Terre Sicane, del Bio distretto "Borghi Sicani" e del distretto turistico regionale "Vini & Sapori di Sicilia".

In questo contesto, da diversi anni, Sambuca di Sicilia è palcoscenico di un fitto palinsesto di

iniziative di valorizzazione, in particolare del “prodotto vino”, che si svolgono durante l'intero anno solare.

Variegata è la compagine di eventi ormai consolidati nel tempo, che vedono il vino protagonista, posto in relazione a numerosi e vari altri aspetti della cultura, come il teatro, il cinema, la letteratura, l'astronomia e l'archeologia.

In particolare, grande rilevanza negli ultimi anni ha avuto la manifestazione “Calici di Stelle”, che dal 2012 permette ai partecipanti di ritrovare i sapori della tradizione di Sambuca grazie alla degustazione dei vini del territorio, dei prodotti alimentari locali e della nostra gastronomia, ma anche di riscoprirne il territorio attraverso le bellezze paesaggistiche, archeologiche, artistiche e architettoniche.

Dal 2016, inoltre, si svolge la Rassegna "Il Borgo colore del vino", un Festival del vino e del libro, che mette insieme tradizione vitivinicola e cultura letteraria.

Porta principale d'ingresso alla città è la ex stazione Ferroviaria della Gulfa, che si trova all'intersezione tra la Strada Statale Sciacca-Palermo, e la Strada provinciale 70 che porta a Sambuca di Sicilia.

La ex Stazione, è un nodo di scambio intermodale, che serve tutta la valle del Belice, inoltre, dal 2019 con convenzione sottoscritta dal Comune di Sicilia, l'ex linea ferrata viene attraversata dalla “Sicily Divide”, itinerario cicloturistico permanente da Trapani a Catania. Questo è il punto di partenza della costruenda pista ciclabile denominata Green Way dei Sicani, che dalla porta d'ingresso alla valle del Belice porta, con un percorso tra valli, casali e vigneti, fino a Giuliana, attraversando Sambuca di Sicilia. Si sottolinea inoltre come l'infrastruttura turistica veicola migliaia di ciclisti nella zona, che percorrono sia la pista ciclabile che le trazzere collegate, per godere dei superbi vigneti della valle del vino

In questo contesto, di agricoltura e viticoltura di altissimo pregio e di integrità paesaggistica e territoriale una serie di intelligenti iniziative che hanno avuto ribalta nazionale, hanno permesso, grazie all'integrità di questo territorio, un vivace fermento economico legato a turisti stranieri che hanno acquistato case nel centro storico per ristrutturarle e porvi la propria residenza. Tale visibilità e promozione del territorio è stata, ed è ancora oggi, supportata dalle più note testate televisive e giornalistiche mondiali (CNN – The Guardian – New York Times – Discovery Channel ...). Questa evidenza mondiale ha fatto sorgere tantissime iniziative imprenditoriali con numerose attività ricettive ed enogastronomiche.

In questo contesto di economia legata al territorio ed al paesaggio, viene calato il progetto del Parco Eolico “Sambuca”, 20 torri di altezza pari a 200 metri, che andranno ad interferire negativamente con tutta questa filiera.

In particolare le torri eoliche sorgeranno all'interno della valle dei vigneti, a poche centinaia di metri dal Lago Arancio, circonda la Green Way dei Sicani, ed interferiranno con una delle parti più suggestive del centro storico di Sambuca, dove si spiccano la Chiesa Madre e la sua suggestiva piazza, il terrazzo Belvedere col suo pregevole tempio ed altri elementi caratterizzanti il "Borgo più bello d'Italia" oltre che con la zona archeologica del Monte Adranone e con la relativa località turistica.

L'interferenza di carattere paesaggistico è di enorme impatto, in quanto le torri si trovano a poche centinaia di metri dalla stessa.

Tale interferenza inoltre costituisce un rischio per la salute pubblica.

La presenza degli aerogeneratori su tutta questa vallata, sovrastanti le coltivazioni, interferiranno col rumore generato dalle pale e rischieranno di mettere in pericolo la vita umana in caso di incidente causato da rottura.

Inoltre, tutta la filiera dell'enoturismo, per la presenza degli aerogeneratori ed il loro relativo impatto paesaggistico e sonoro, rischia di essere seriamente compromessa con gravi ripercussioni sull'economia locale e sul processo di sviluppo turistico e culturale in *itinere*.

Tale filiera è stata oggetto di programmazione regionale, nazionale ed europea, con notevoli investimenti sia pubblici che privati, che rischiano di essere vanificati dalla presenza degli aerogeneratori che, inevitabilmente, comprometterebbero la pregevole unità paesaggistica e la naturale vocazione turistica del territorio, a causa dell'inquinamento acustico.

Figura

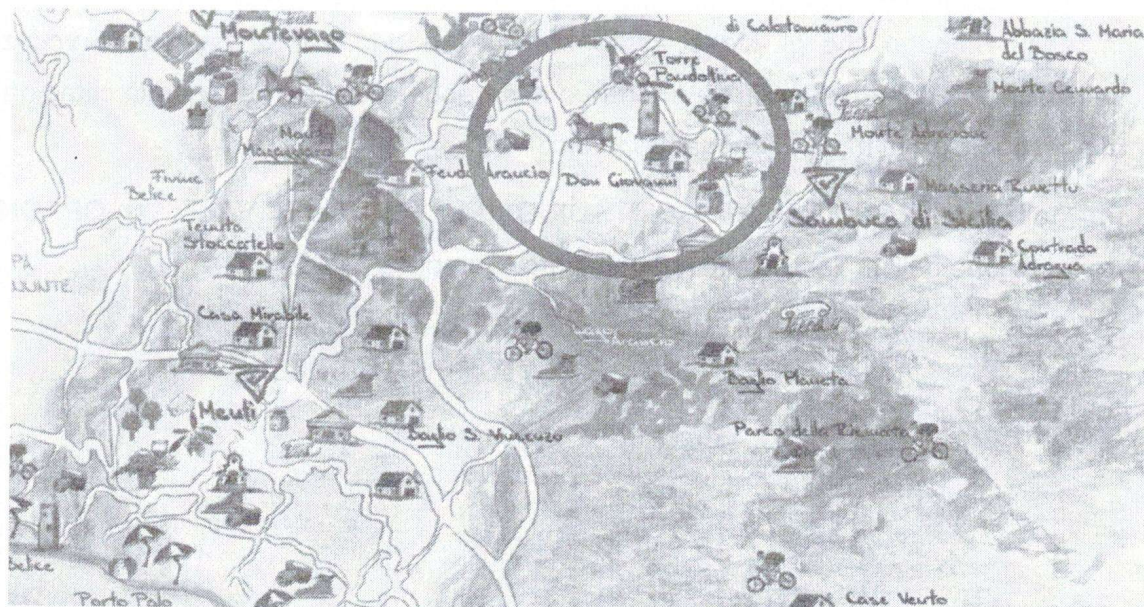

1: Estratto della mappa della strada del Vino terre Sicane, con evidenziato in rosso l'area dove sorgeranno le torri eoliche. Come è evidente l'intero progetto interferisce pesantemente con uno degli itinerari più pregiati della strada del vino (fonte <https://wineinsicily.com/>)

Lo straordinario stato di conservazione del contesto agricolo, la presenza di un lago, delle montagne, dei boschi, fanno di Sambuca di Sicilia un *unicum* paesaggistico sulla cui valorizzazione il territorio ha fatto base per la sua economia. Tutto ciò per dire che gli impatti del presente progetto eolico non sono stati adeguatamente valutati in sede di S.I.A..

In particolare nello studio Paesaggistico, in difformità a quanto prescritto dalle linee guida nazionali, non sono stati valutati idoneamente gli impatti paesaggistici, di fatti sono state prodotte solo 11 fotosimulazioni, nonostante la presenza di centinaia di beni paesaggisticamente rilevanti nell'intorno di 10'000 metri dal parco eolico.

Inoltre, si ribadisce che nel territorio interessato vi sono alberghi, ristoranti, B&B, etc.

Non è stato valutato l'impatto specifico su queste attività economiche, derivanti dall'alterazione del paesaggio, dal rumore prodotto etc.

Tali impatti sono comunque inaccettabili e minano alla base l'economia cittadina.

CONCLUSIONI

Lo Studio di Impatto Ambientale è carente, lacunoso e realizzato in difformità alle linee guida nazionali.

Lo stesso inoltre non restituisce il complesso contesto archeologico, storico, culturale, paesaggistico ed agricolo dove vorrebbero installati gli aerogeneratori.

In realtà l'impatto che gli stessi avrebbero sul territorio, per la particolare vocazione e sensibilità del contesto, sarebbe enorme e minerebbe alla base l'economia cittadina legata al paesaggio ed al turismo enogastronomico.

Per tali regioni il COMITATO CITTADINO "FUORI DALLE PALE" si **OPPONE** alla realizzazione dell'impianto eolico denominato "Sambuca".

Il Sottoscritto dichiara di essere consapevole che, ai sensi dell'art. 24, comma 7 e dell'art.19 comma 13, del D.Lgs. 152/2006 e s.m.i., le presenti osservazioni e gli eventuali allegati tecnici saranno pubblicati sul

Portale delle valutazioni ambientali VAS-VIA del Ministero dell'Ambiente e della Tutela del Territorio e del Mare (www.va.minambiente.it).

ELENCO ALLEGATI

Allegato 1 - Dati personali del soggetto che presenta l'osservazione

Allegato 2 - Copia del documento di riconoscimento in corso

Allegato 3 - Documentazione fotografica con inserimento del progetto

Sambuca di Sicilia, 25/06/2024

Il Dichiarante

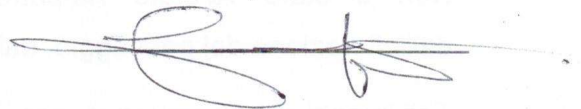

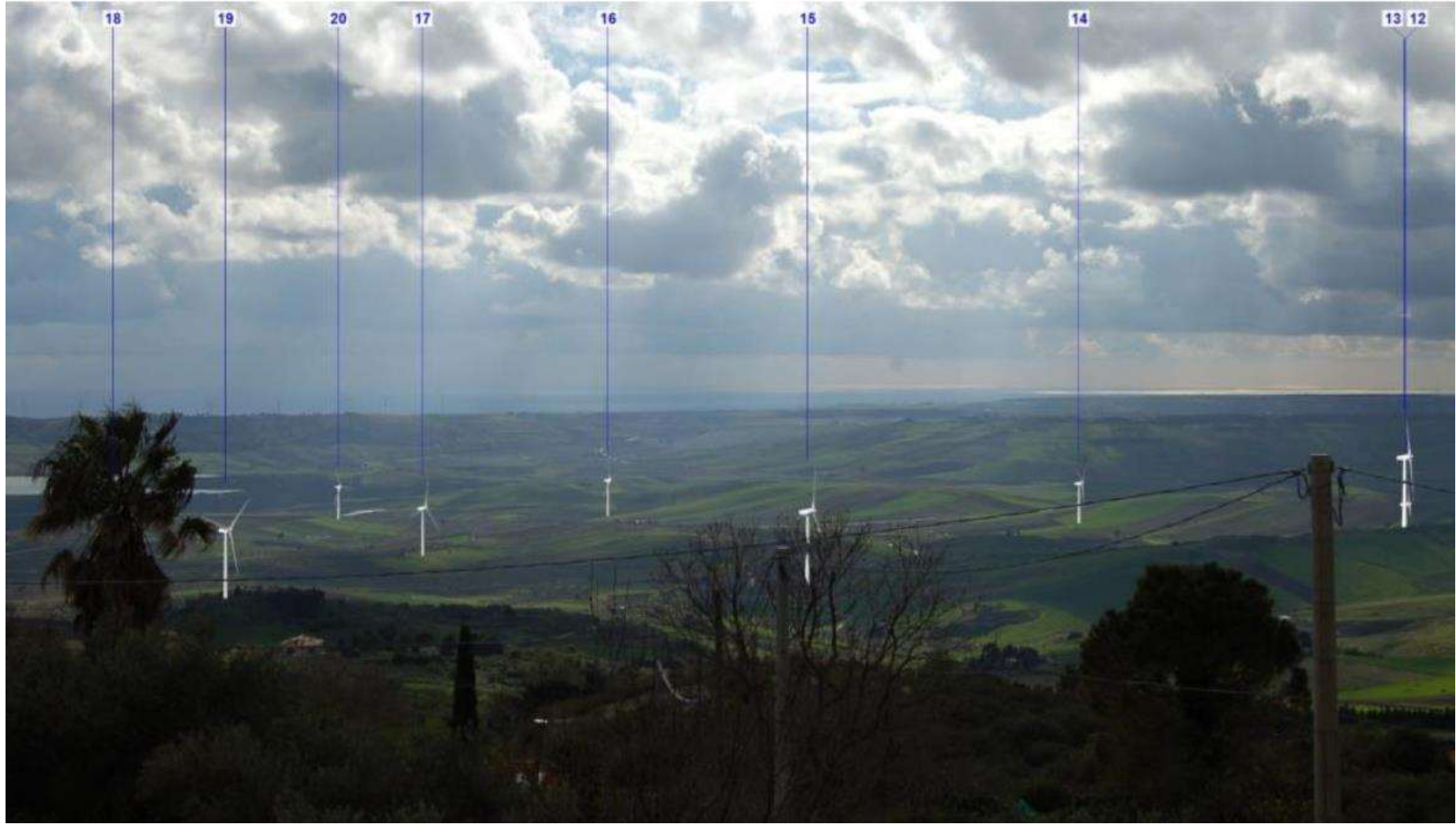



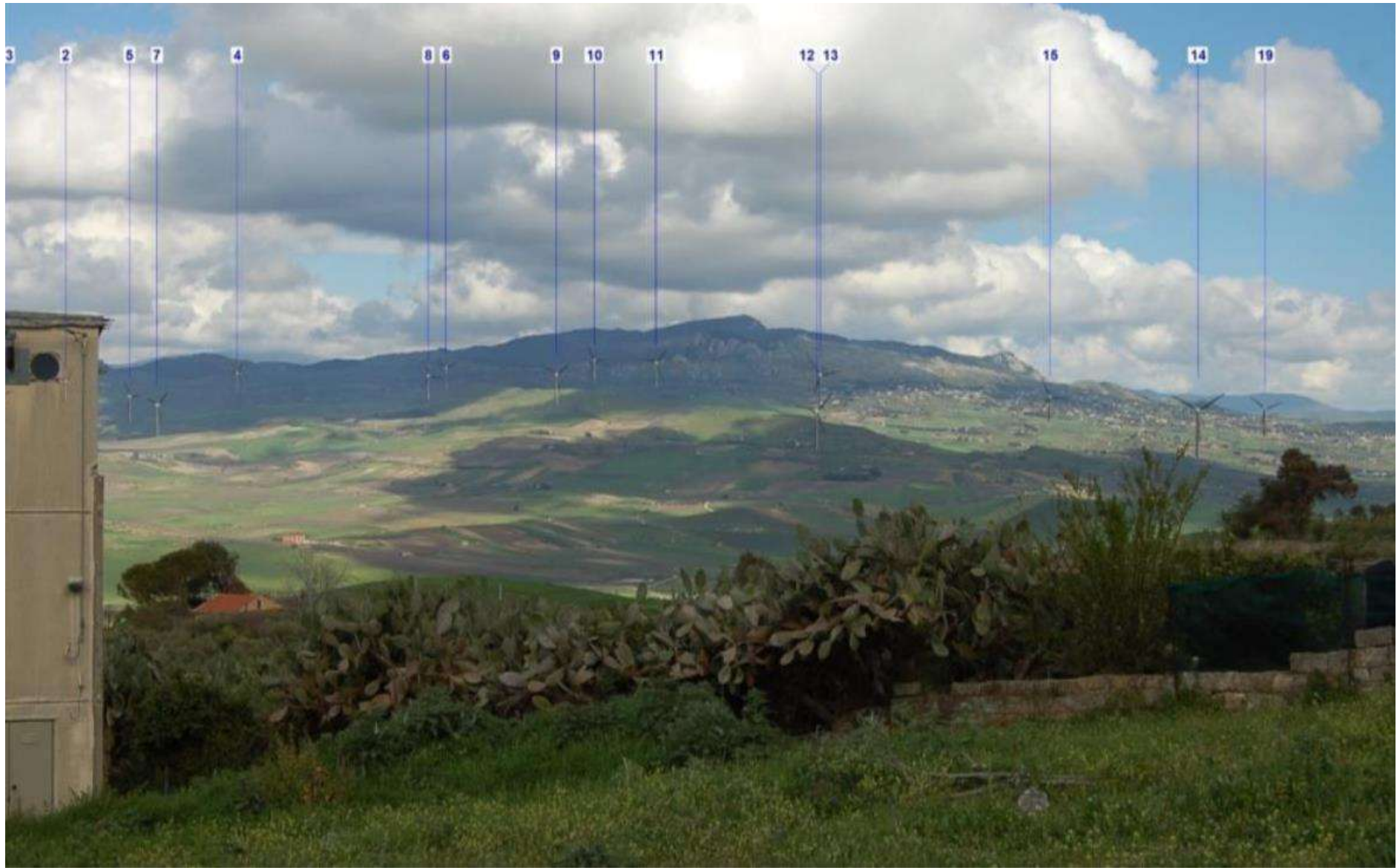

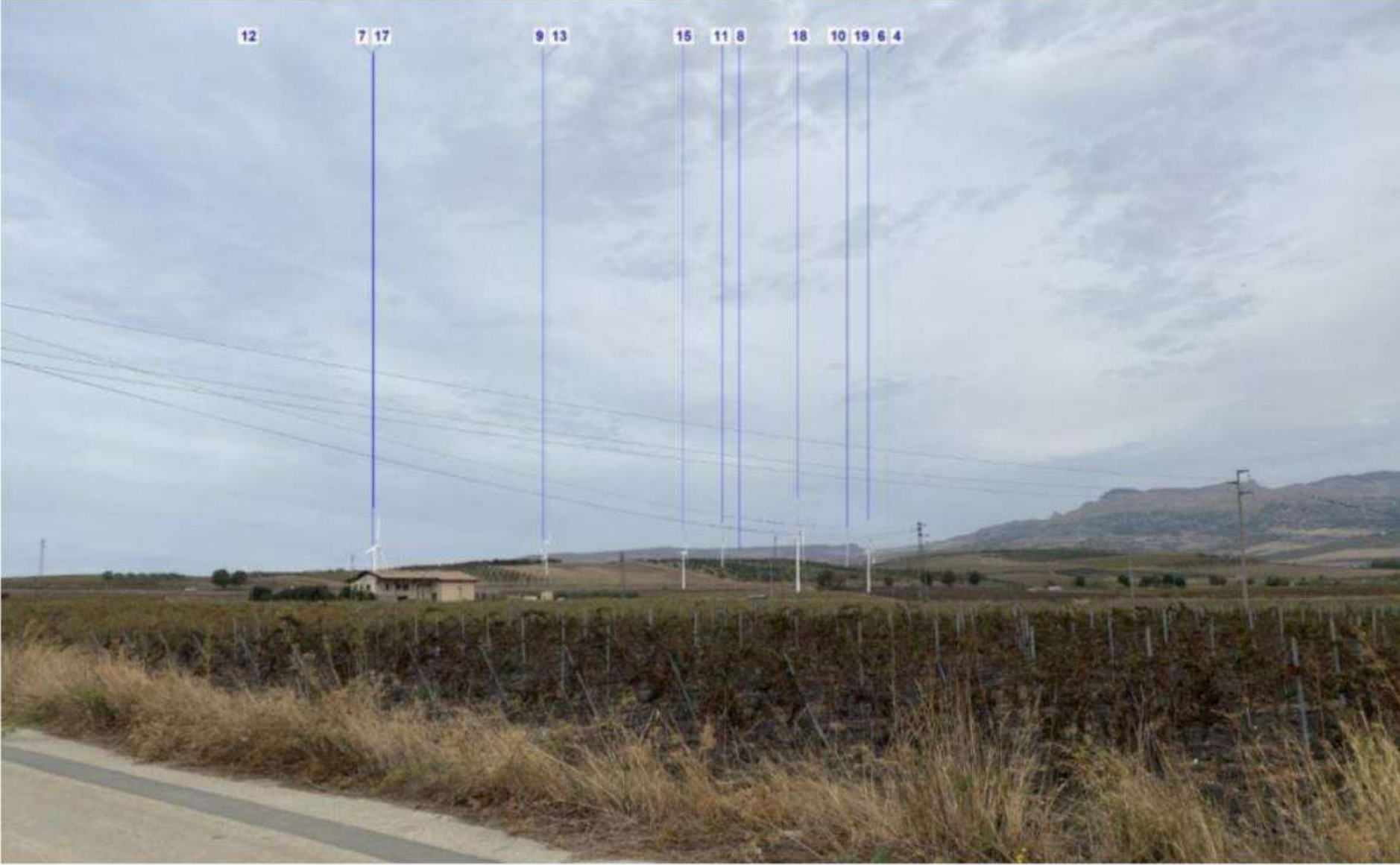

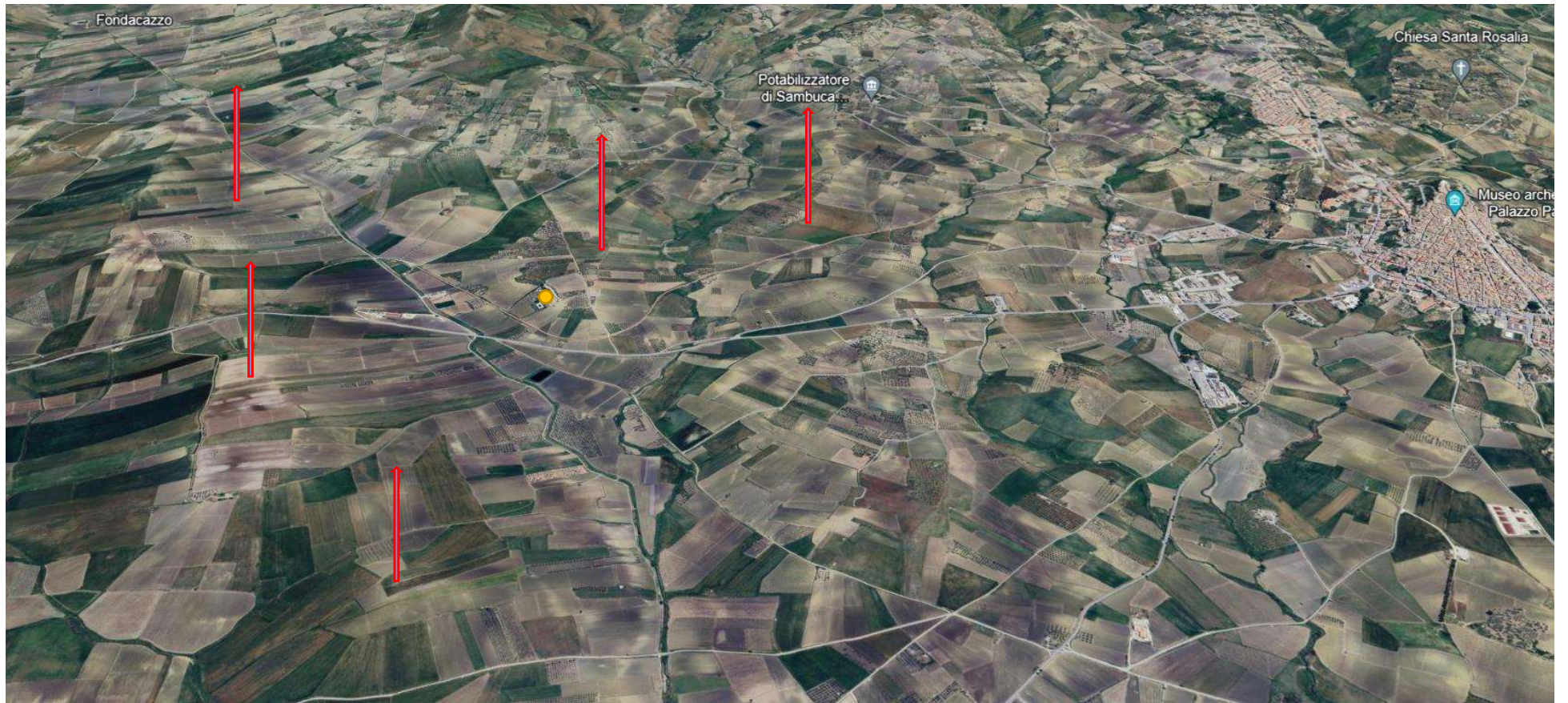

Legenda

● Don Giovanni Hotel

↑ Torre eolica