

## Sito\_02 (J19G02000010001\_2024 -6\_02) Dispersione ceramica del XV/XVI sec

**Localizzazione:** Castelnuovo Scrivia (AL), , Via del Bandello

**Definizione e cronologia:** ritrovamento sporadico, {}. {Età Moderna},

**Modalità di individuazione**{dati di archivio}

**Distanza dall'opera in progetto:** >1000 metri

**Potenziale:** potenziale medio

**Rischio relativo:** rischio basso

Sono stati trovati frammenti di ceramica ingobbata e invetriata databili tra XV e XVI secolo.



LEGENDA	
Area di progetto	
	Area FV
	SOTTOSTAZIONE DI COLLEGAMENTO
	SOTTOSTAZIONE DI ELEVAZIONE
	STALLO IN STAZIONE ELETTRICA
	Linea di collegamento
	MOPR [1]
MOSI	
	MOSI_multipoint [35]
	Età del Ferro [3]
	Età Romana [1]
	Età Moderna [6]
	Non det. [7]
	Negativo [6]
	Sito Pluristratificato [1]
	Centuriazione

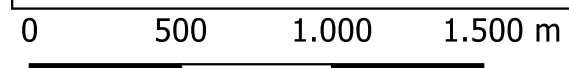

Archivio SABAP-TO

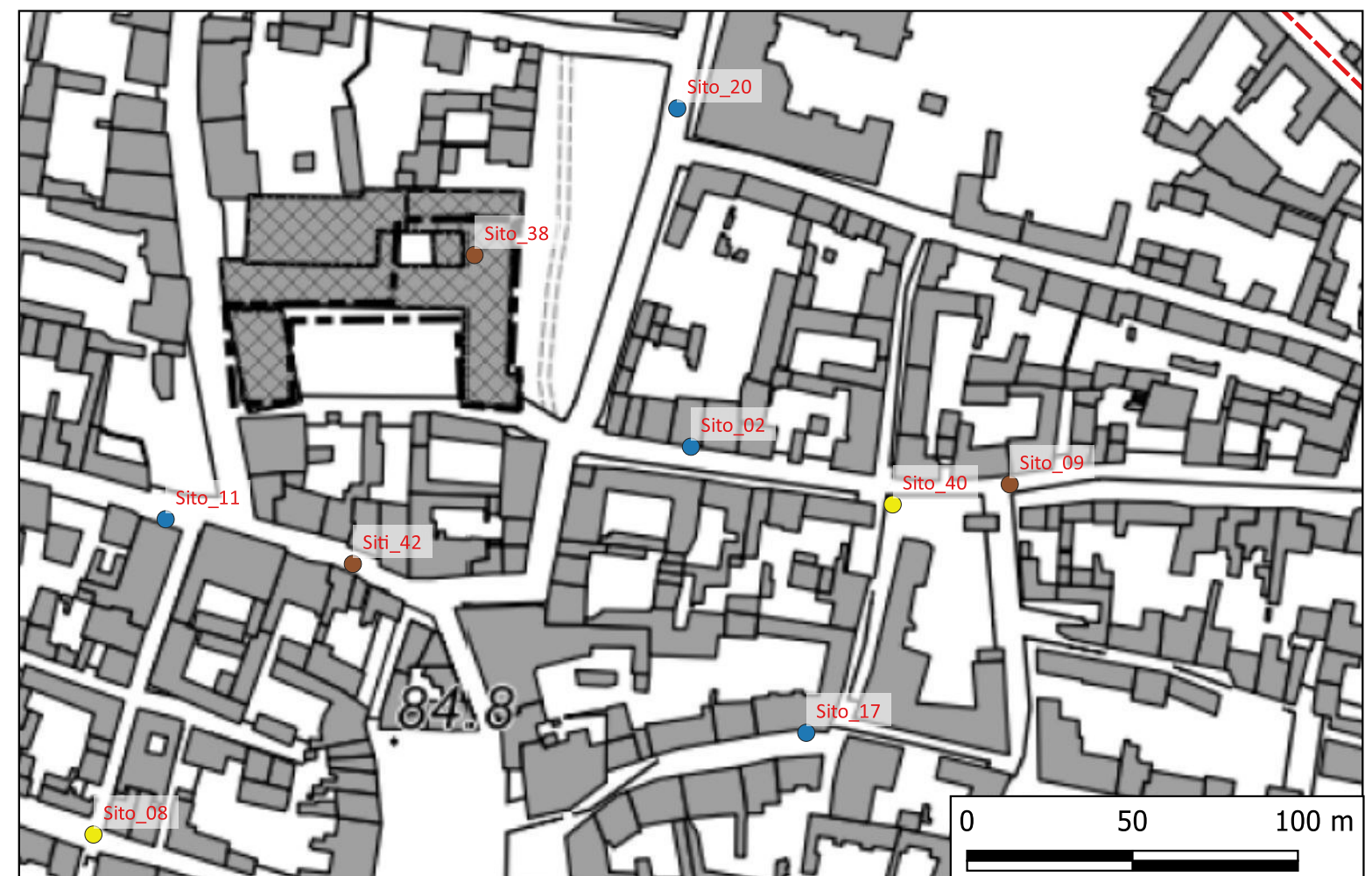

## Sito\_03 (J19G02000010001\_2024 -6\_03) Area priva di tracce archeologiche

**Localizzazione:** Castelnuovo Scrivia (AL), , Via C. F. Bersani

**Definizione e cronologia:** area priva di tracce archeologiche, {}. {non rilevabile per assenza di tracce archeologiche},

**Modalità di individuazione**{dati di archivio}

**Distanza dall'opera in progetto:** >1000 metri

**Potenziale:** potenziale basso

**Rischio relativo:** rischio nullo

Durante un'assistenza archeologica condotta nel 1999 nel corso di lavori edilizi sono state osservate tracce di depositi alluvionali; non sono stati individuati significativi resti archeologici.



### LEGENDA

Area di progetto

Area FV

SOTTOSTAZIONE DI COLLEGAMENTO

SOTTOSTAZIONE DI ELEVAZIONE

STALLO IN STAZIONE ELETTRICA

Linea di collegamento

MOPR [1]

MOSI

MOSI\_multipoint [35]

Età del Ferro [3]

Età Romana [1]

Età Moderna [6]

Non det. [7]

Negativo [6]

Sito Pluristratificato [1]

Centuriazione

0 500 1.000 1.500 m

Archivio SABAP-TO



# Sito\_04 (J19G02000010001\_2024 -6\_04) Selciato di epoca non determinabile

**Localizzazione:** Castelnuovo Scrivia (AL), , Campo sportivo

**Definizione e cronologia:** infrastruttura viaria, {strada}. {non determinabile},

**Modalità di individuazione**{dati di archivio}

**Distanza dall'opera in progetto:** >1000 metri

**Potenziale:** potenziale alto

**Rischio relativo:** rischio basso

Durante lavori edilizi nel 1994 vengono trovate tracce di un possibile selciato antico.

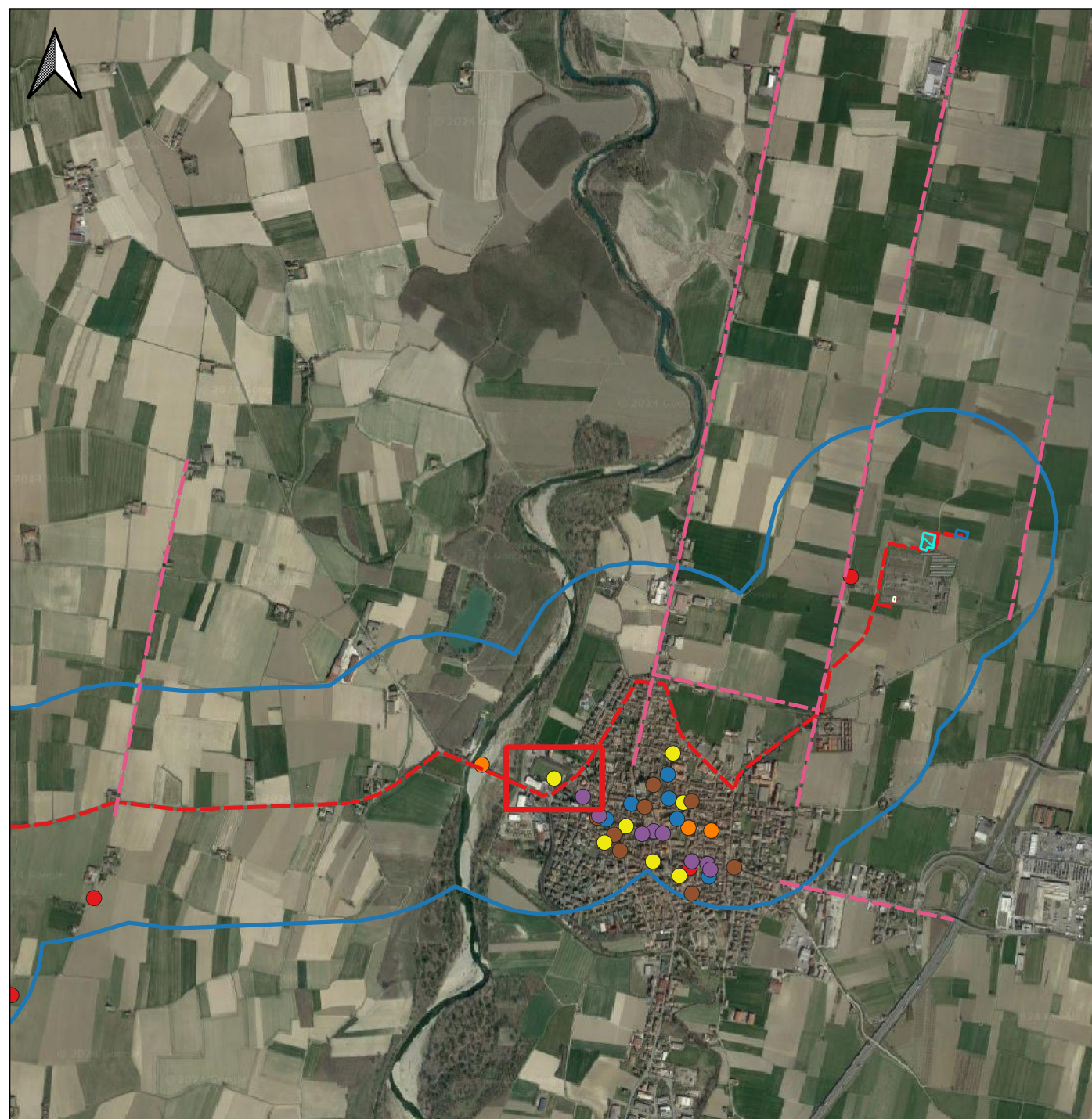

## LEGENDA

Area di progetto

- Area FV
- SOTTOSTAZIONE DI COLLEGAMENTO
- SOTTOSTAZIONE DI ELEVAZIONE
- STALLO IN STAZIONE ELETTRICA
- Linea di collegamento
- MOPR [1]

MOSI

- MOSI\_multipoint [35]
- Età del Ferro [3]
- Età Romana [1]
- Età Moderna [6]
- Non det. [7]
- Negativo [6]
- Sito Pluristratificato [1]
- Centuriazione

0 500 1.000 1.500 m

Archivio SABAP-TO



## Sito\_05 (J19G02000010001\_2024 -6\_05)

**Localizzazione:** Castelnuovo Scrivia (AL), , Via M. L. King

**Definizione e cronologia:** ritrovamento sporadico, {}. {Età dei Metalli, Età Romana, Età Medievale, Età Moderna},

**Modalità di individuazione**{dati di archivio}

**Distanza dall'opera in progetto:** >1000 metri

**Potenziale:** potenziale medio

**Rischio relativo:** rischio nullo

Nel corso degli anni sono state condotte diverse assistenze archeologiche lungo questa via, che non hanno restituito tracce archeologiche significative, se non resti di strutture e piani pavimentali riferibili a case moderne e contemporanee.

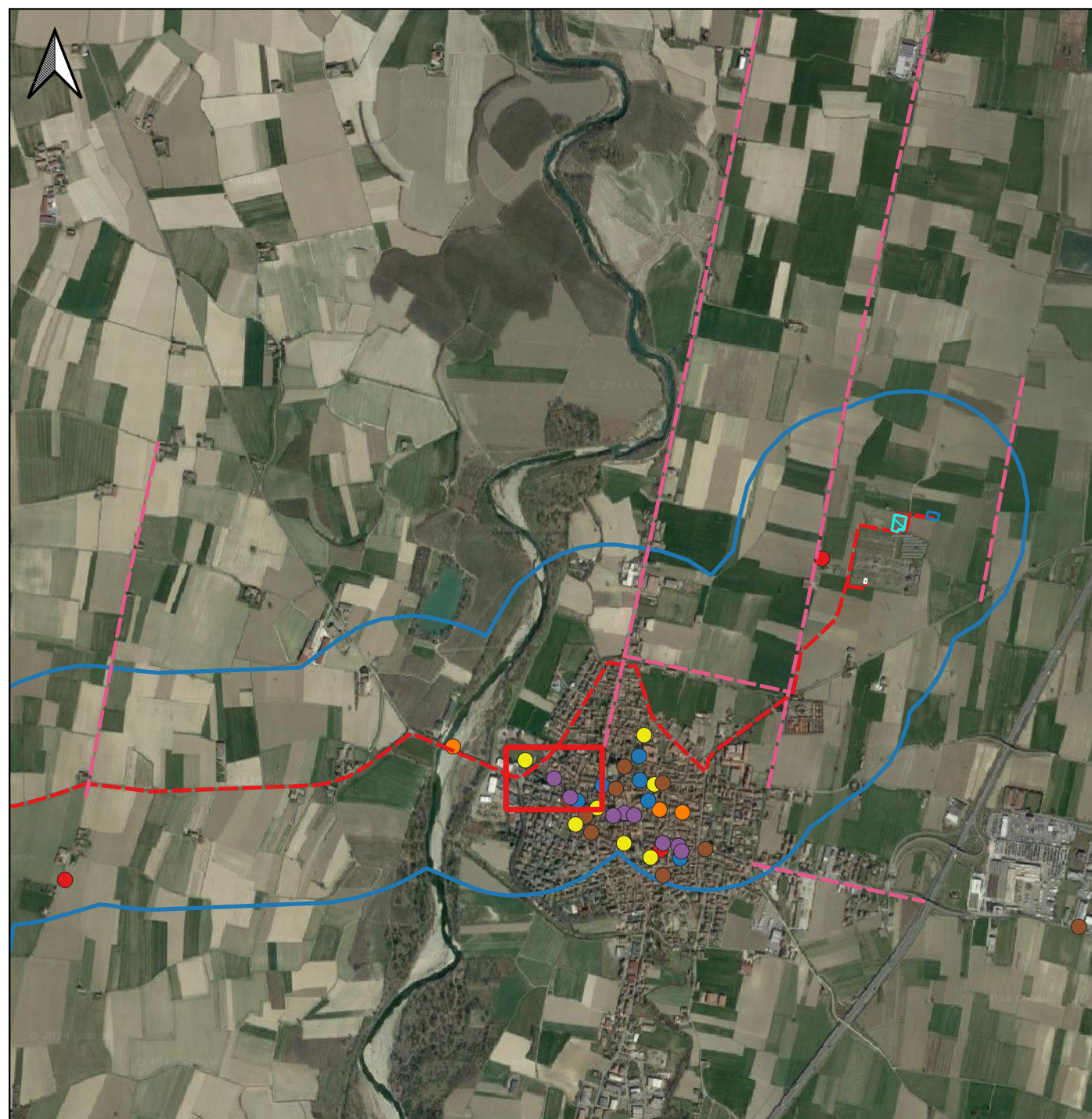

### LEGENDA

Area di progetto

- Area FV
- SOTTOSTAZIONE DI COLLEGAMENTO
- SOTTOSTAZIONE DI ELEVAZIONE
- STALLO IN STAZIONE ELETTRICA
- Linea di collegamento
- MOPR [1]

MOSI

- MOSI\_multipoint [35]
- Età del Ferro [3]
- Età Romana [1]
- Età Moderna [6]
- Non det. [7]
- Negativo [6]
- Sito Pluristratificato [1]
- Centuriazione

0 500 1.000 1.500 m

Archivio SABAP-TO

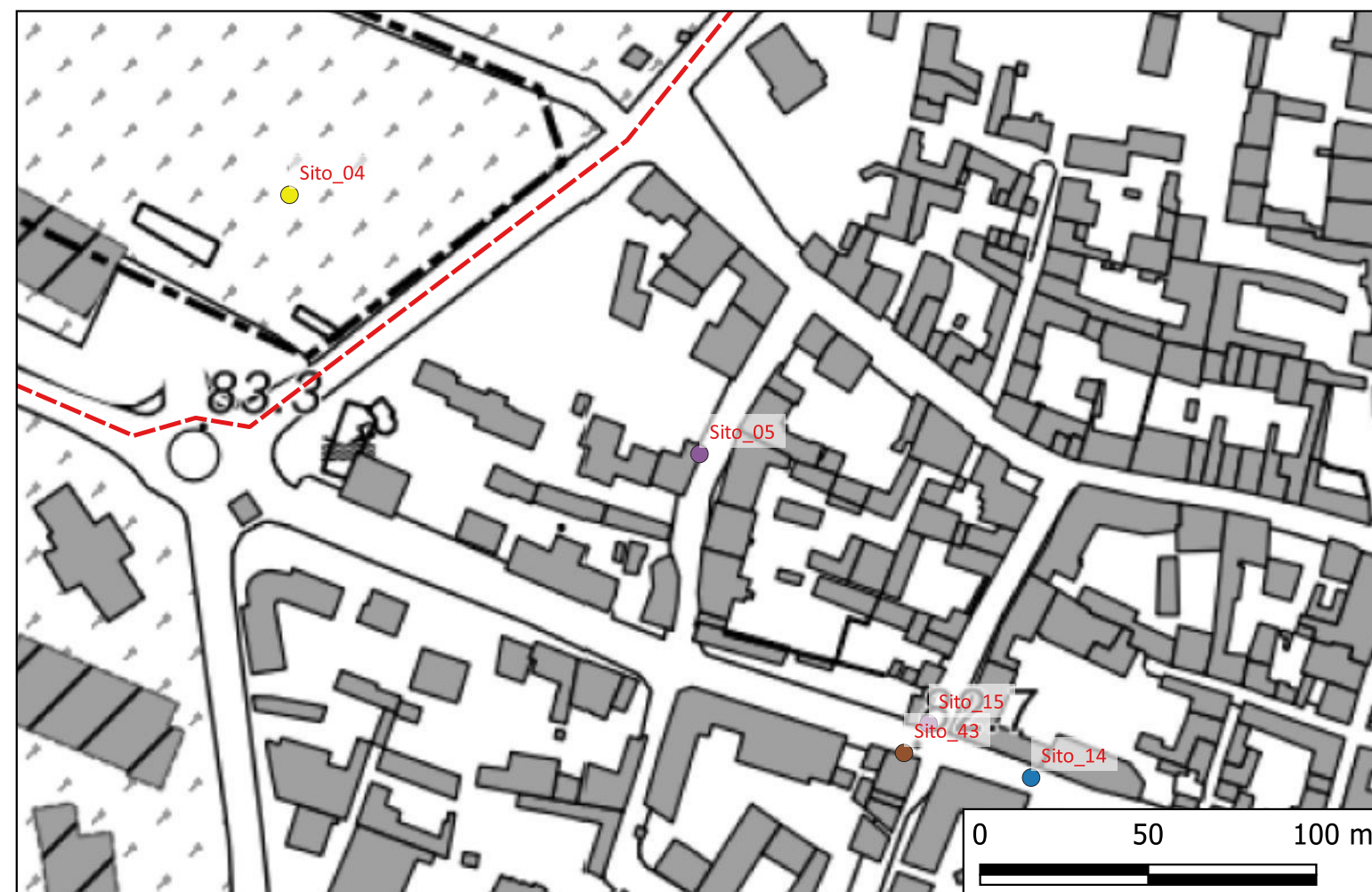

## Sito\_06 (J19G02000010001\_2024 -6\_06) Mattoni di epoca non definita

**Localizzazione:** Castelnuovo Scrivia (AL), , Via Lamarora angolo via Magenta

**Definizione e cronologia:** ritrovamento sporadico, {}, {non determinabile},

**Modalità di individuazione**{dati di archivio}

**Distanza dall'opera in progetto:** >1000 metri

**Potenziale:** potenziale medio

**Rischio relativo:** rischio basso

Durante indagini archeologiche condotte nel 1998 nel corso di lavori edilizi sono stati trovati frammenti lapidei e di mattoni che indicano una frequentazione antica nell'area.

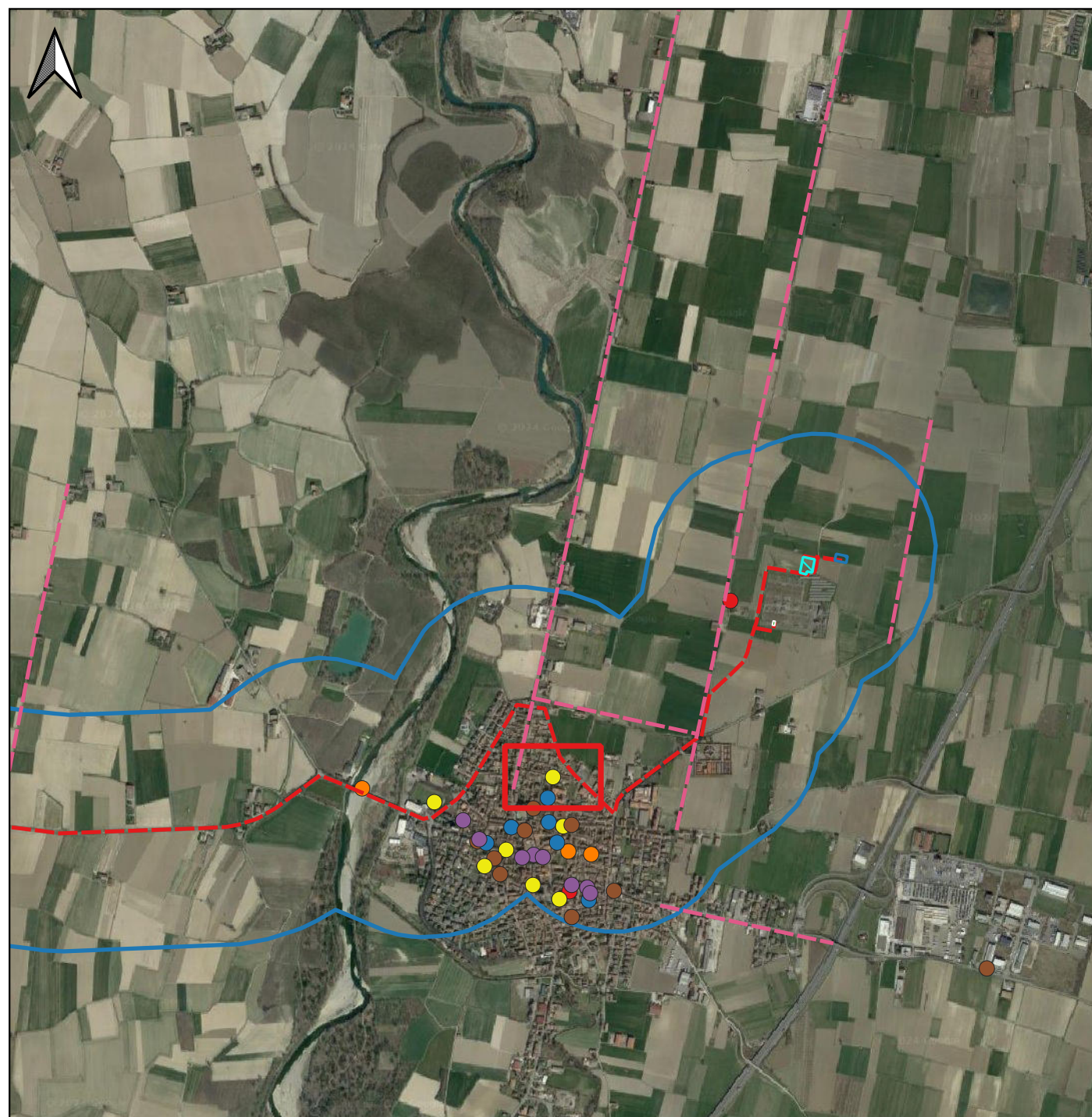

### LEGENDA

Area di progetto

- Area FV
- SOTTOSTAZIONE DI COLLEGAMENTO
- SOTTOSTAZIONE DI ELEVAZIONE
- STALLO IN STAZIONE ELETTRICA
- Linea di collegamento
- MOPR [1]

MOSI

- MOSI\_multipoint [35]
- Età del Ferro [3]
- Età Romana [1]
- Età Moderna [6]
- Non det. [7]
- Negativo [6]
- Sito Pluristratificato [1]
- Centuriazione

0 500 1.000 1.500 m

Archivio SABAP-TO

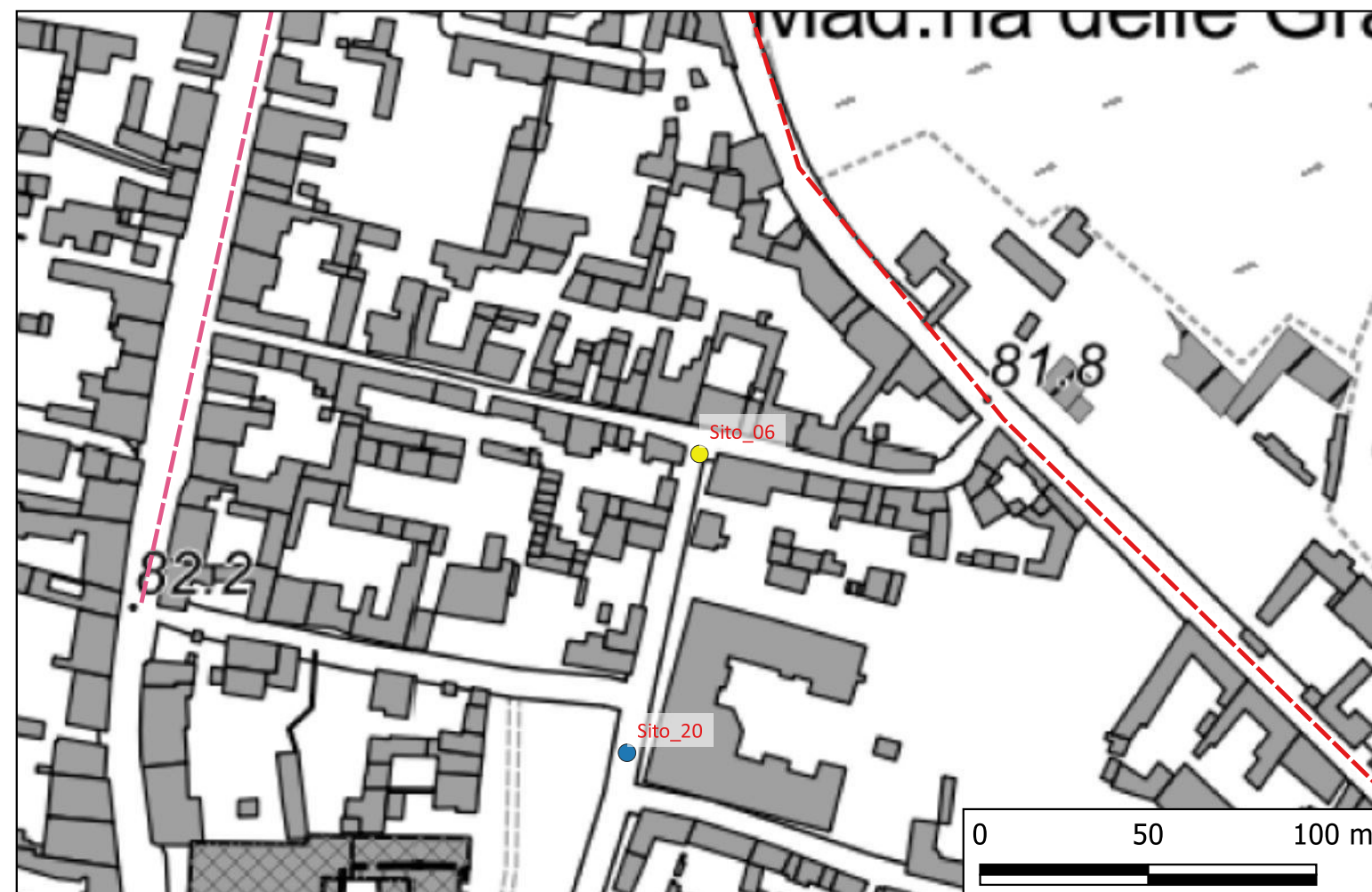

## Sito\_07 (J19G02000010001\_2024 -6\_07) Fibula di bronzo età del Ferro

**Localizzazione:** Castelnuovo Scrivia (AL), , Via G. Matteotti

**Definizione e cronologia:** ritrovamento sporadico, {}. {Età del Ferro},

**Modalità di individuazione**{dati bibliografici, dati di archivio}

**Distanza dall'opera in progetto:** >1000 metri

**Potenziale:** potenziale medio

**Rischio relativo:** rischio nullo

Durante un'assistenza archeologica condotta nel 1996 nel corso di lavori edilizi al numero 71 sono stati individuati depositi limo argillosi di origine alluvionale. Al loro interno è stata ritrovata una fibula in bronzo di tipo golasecchiano;

VENTURINO GAMBARI M., SERAFINO C., ZAMAGNI B. 1998, Castelnuovo Scrivia, Centro storico in QuadSAPiemonte, 15, pp. 205-208.

Archivio SABAP-TO



### LEGENDA

Area di progetto

Area FV

SOTTOSTAZIONE DI COLLEGAMENTO

SOTTOSTAZIONE DI ELEVAZIONE

STALLO IN STAZIONE ELETTRICA

Linea di collegamento

MOPR [1]

MOSI

MOSI\_multipoint [35]

Età del Ferro [3]

Età Romana [1]

Età Moderna [6]

Non det. [7]

Negativo [6]

Sito Pluristratificato [1]

Centuriazione

0 500 1.000 1.500 m



## Sito\_08 (J19G02000010001\_2024 -6\_08) Struttura muraria di età non det.

**Localizzazione:** Castelnuovo Scrivia (AL), , Via G. Mazzini

**Definizione e cronologia:** sito non identificato, {struttura muraria}. {non determinabile},

**Modalità di individuazione**{dati di archivio}

**Distanza dall'opera in progetto:** >1000 metri

**Potenziale:** potenziale alto

**Rischio relativo:** rischio nullo

Ritrovamento di un poderoso muro in pietra legato da malta tenacissima.



### LEGENDA

Area di progetto

Area FV

SOTTOSTAZIONE DI COLLEGAMENTO

SOTTOSTAZIONE DI ELEVAZIONE

STALLO IN STAZIONE ELETTRICA

Linea di collegamento

MOPR [1]

MOSI

MOSI\_multipoint [35]

Età del Ferro [3]

Età Romana [1]

Età Moderna [6]

Non det. [7]

Negativo [6]

Sito Pluristratificato [1]

Centuriazione

0 500 1.000 1.500 m

Archivio SABAP-TO



## Sito\_09 (J19G02000010001\_2024 -6\_09) Area priva di tracce archeologiche

**Localizzazione:** Castelnuovo Scrivia (AL), , Via Milano 15

**Definizione e cronologia:** area priva di tracce archeologiche, {}. {non rilevabile per assenza di tracce archeologiche},

**Modalità di individuazione**{dati di archivio}

**Distanza dall'opera in progetto:** >1000 metri

**Potenziale:** potenziale medio

**Rischio relativo:** rischio nullo

Durante un'assistenza archeologica condotta nel 2015 nel corso di lavori edilizi è stato osservato un deposito argilloso di colore chiaro coperto da uno strato maceroso, privo di reperti archeologici significativi.



### LEGENDA

Area di progetto

Area FV

SOTTOSTAZIONE DI COLLEGAMENTO

SOTTOSTAZIONE DI ELEVAZIONE

STALLO IN STAZIONE ELETTRICA

Linea di collegamento

MOPR [1]

MOSI

MOSI\_multipoint [35]

Età del Ferro [3]

Età Romana [1]

Età Moderna [6]

Non det. [7]

Negativo [6]

Sito Pluristratificato [1]

Centuriazione

0 500 1.000 1.500 m

Archivio SABAP-TO











## Castelnuovo Scrivia - strada dei Prati (SABAP-AL\_2020\_1\_532)









### LEGENDA

Area di progetto

-  Area FV
-  SOTTOSTAZIONE DI COLLEGAMENTO
-  SOTTOSTAZIONE DI ELEVAZIONE
-  STALLO IN STAZIONE ELETTRICA
-  Linea di collegamento
-  MOPR [1]

MOSI

- MOSI\_multipoint [35]
-  Età del Ferro [3]
-  Età Romana [1]
-  Età Moderna [6]
-  Non det. [7]
-  Negativo [6]
-  Sito Pluristratificato [1]
-  Centuriazione

0 500 1.000 1.500 m

**Localizzazione:** Castelnuovo Scrivia (AL), , strada dei Prati, nei pressi della cabina Enel

**Definizione e cronologia:** area di materiale mobile, {area di frammenti fittili, area di materiale eterogeneo}. {Età Romano imperiale, Età Tardoantica},

**Modalità di individuazione**{dati di archivio}

**Distanza dall'opera in progetto:**

**Potenziale:** potenziale medio

**Rischio relativo:**

Affioramento di laterizi, ceramica e una lastra in marmo bianco. I materiali si datano tra I e IV d.C.

Archivio SAP (Castelnuovo Scrivia, fasc. 3, V, 3)

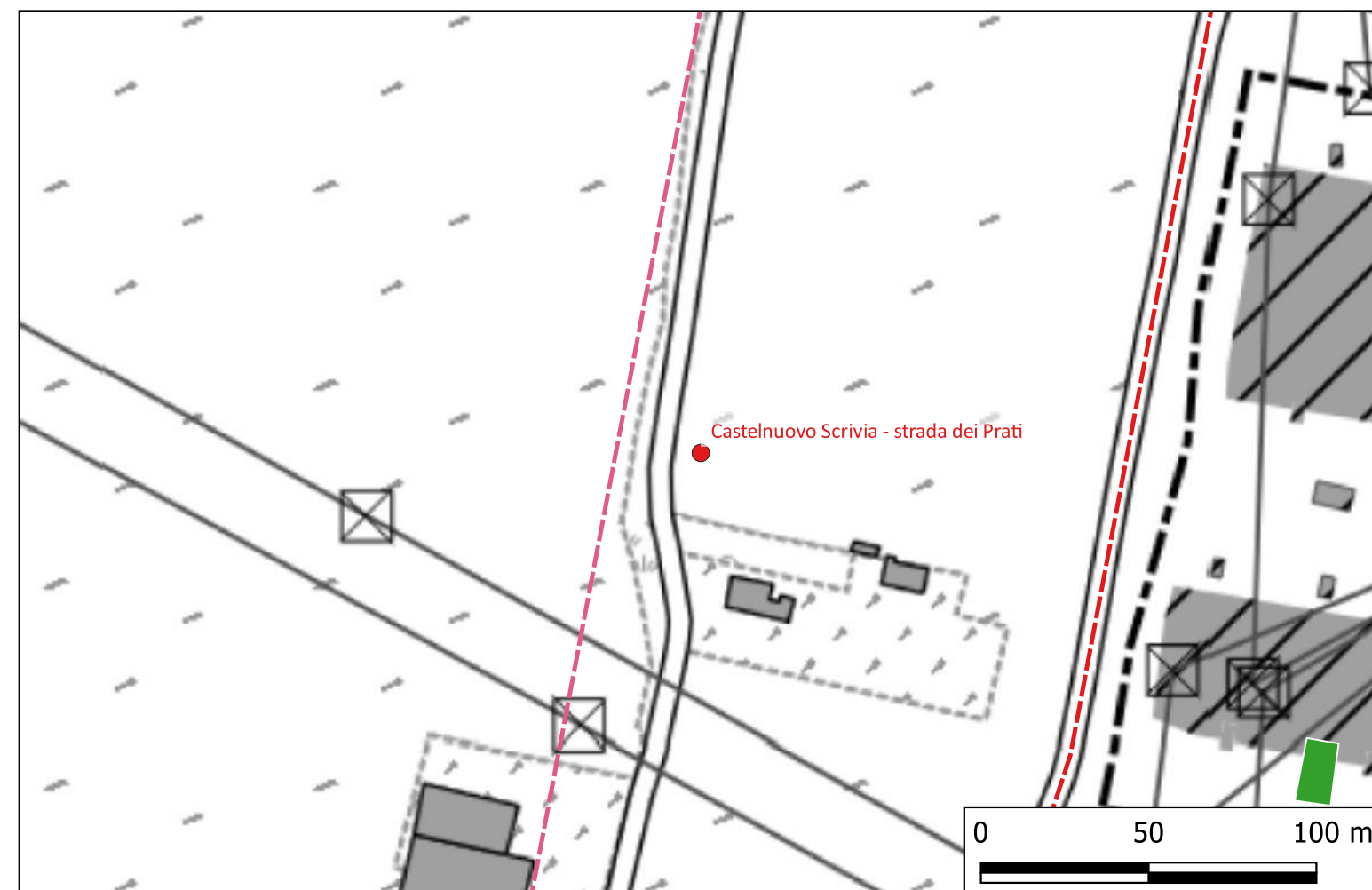

## Sito\_10 (J19G02000010001\_2024 -6\_10) Strutture murarie età moderna

**Localizzazione:** Castelnuovo Scrivia (AL), , Via Palestro 11

**Definizione e cronologia:** sito non identificato, {strutture murarie}. {Età Moderna},

**Modalità di individuazione**{dati di archivio}

**Distanza dall'opera in progetto:** >1000 metri

**Potenziale:** potenziale medio

**Rischio relativo:** rischio nullo

Nel corso di un sopralluogo effettuato nel 2002 nell'ambito di lavori edilizi sono stati trovati resti di strutture moderne e sono stati terreni con leggera pendenza verso E.

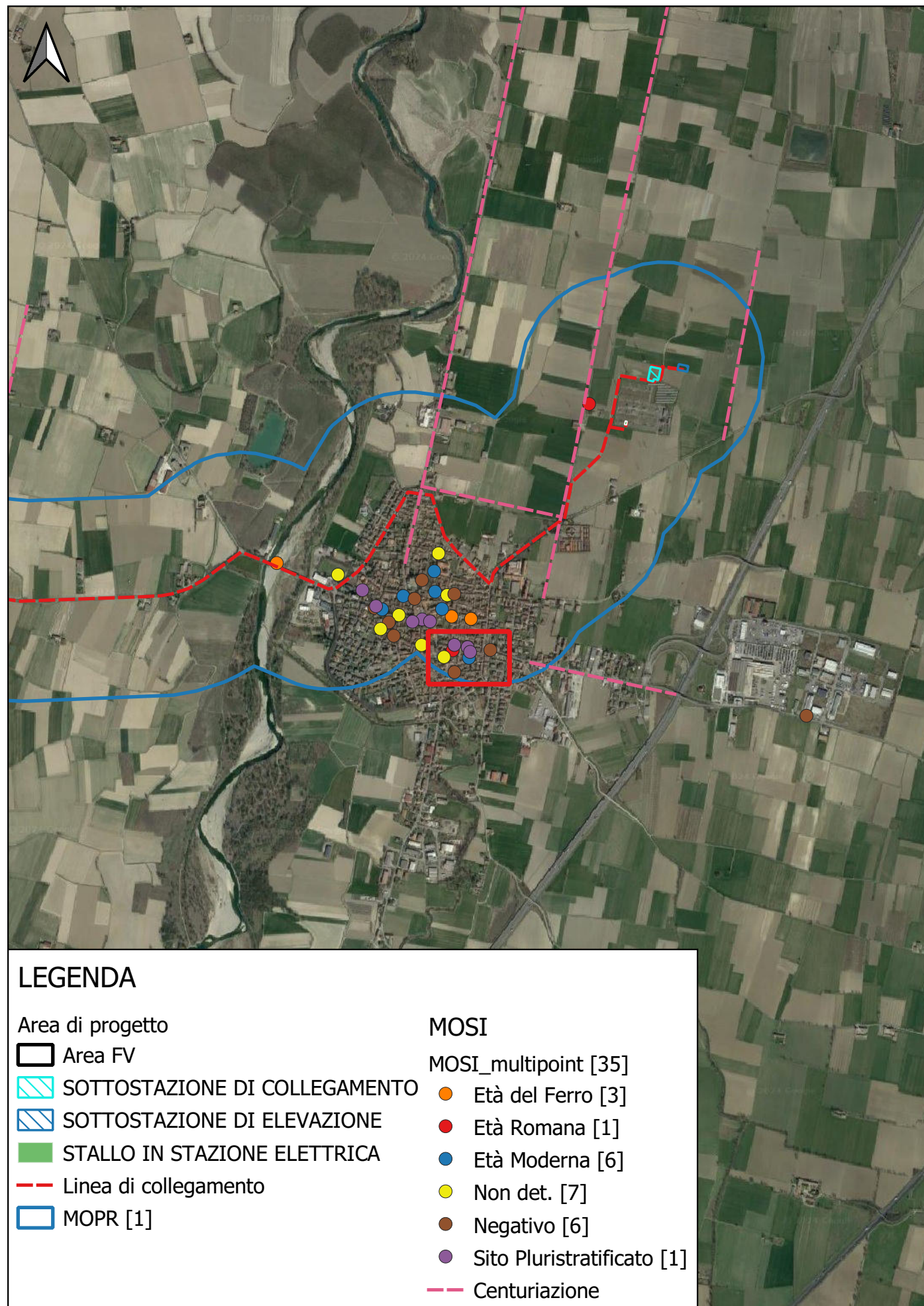

Archivio SABAP-TO

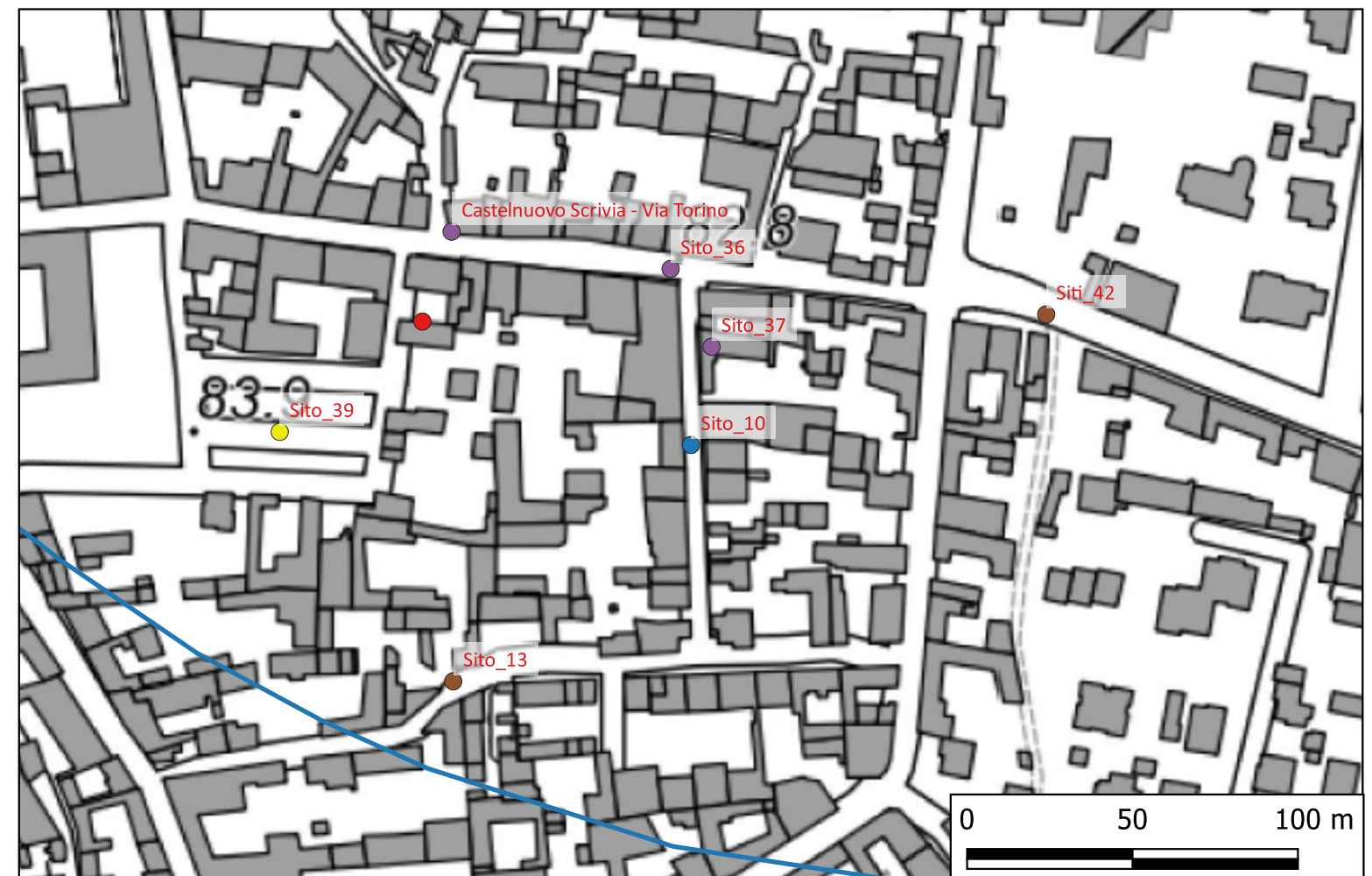

## Sito\_11 (J19G02000010001\_2024 -6\_11) Frr. ceramici del XVI/XVII sec.

**Localizzazione:** Castelnuovo Scrivia (AL), Centro S. Rocco, Via Dante Alighieri 2

**Definizione e cronologia:** ritrovamento sporadico, {}. {Età Moderna},

**Modalità di individuazione**{dati di archivio}

**Distanza dall'opera in progetto:** >1000 metri

**Potenziale:** potenziale medio

**Rischio relativo:** rischio nullo

Sono stati trovati frammenti ceramici invetriati databili tra XVI e XVII secolo.



### LEGENDA

Area di progetto

Area FV

SOTTOSTAZIONE DI COLLEGAMENTO

SOTTOSTAZIONE DI ELEVAZIONE

STALLO IN STAZIONE ELETTRICA

Linea di collegamento

MOPR [1]

MOSI

MOSI\_multipoint [35]

Età del Ferro [3]

Età Romana [1]

Età Moderna [6]

Non det. [7]

Negativo [6]

Sito Pluristratificato [1]

Centuriazione

0 500 1.000 1.500 m

Archivio SABAP-TO

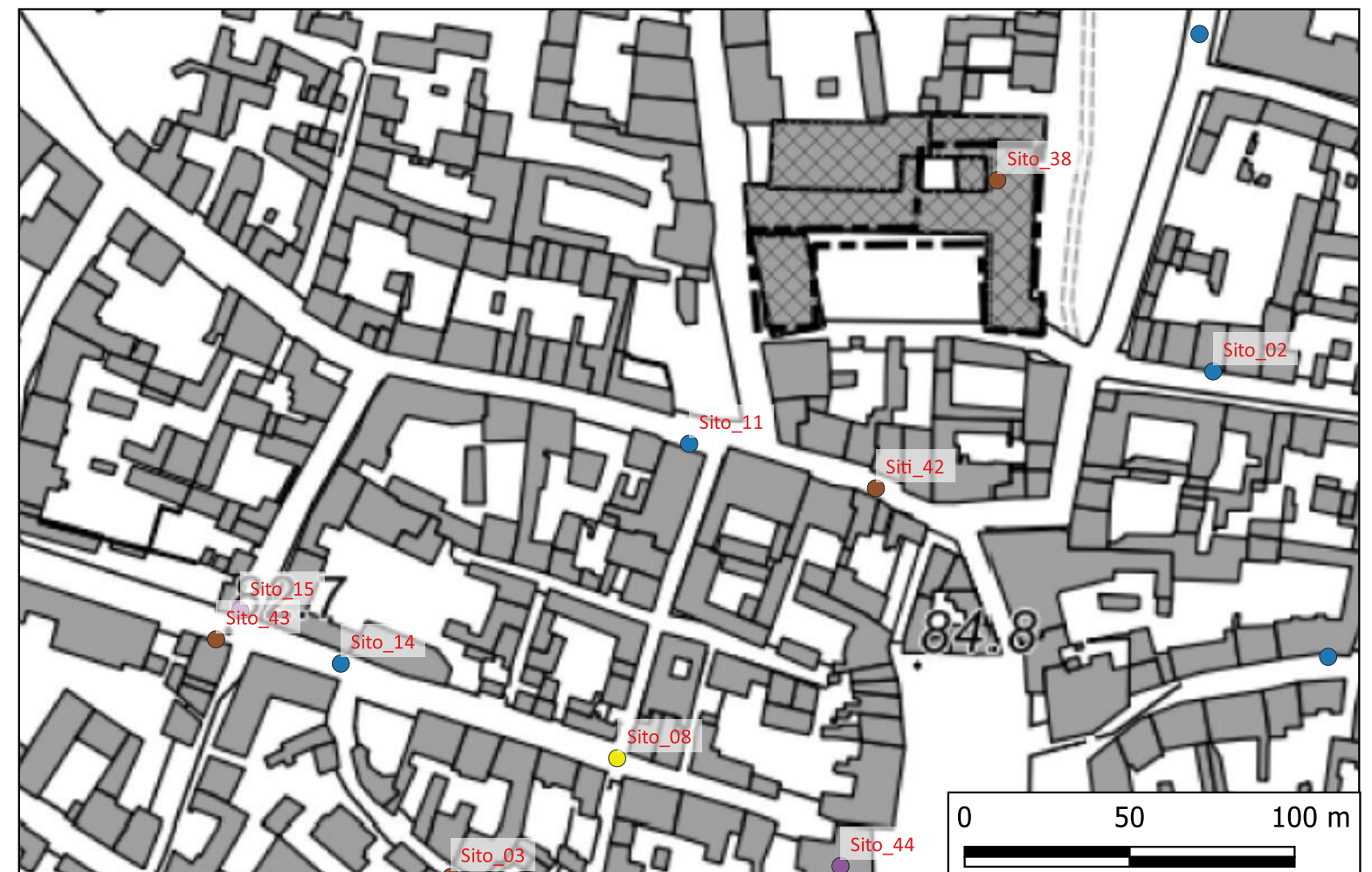

## Sito\_13 (J19G02000010001\_2024 -6\_13) Area priva di tracce archeologiche

**Localizzazione:** Castelnuovo Scrivia (AL), , Via P. A. Soldini

**Definizione e cronologia:** area priva di tracce archeologiche, {}. {non rilevabile per assenza di tracce archeologiche},

**Modalità di individuazione**{dati di archivio}

**Distanza dall'opera in progetto:** >1000 metri

**Potenziale:** potenziale medio

**Rischio relativo:** rischio nullo

Durante un'assistenza archeologica condotta nel 2010 nel corso di lavori edilizi sono state osservate tracce di depositi alluvionali; non sono stati individuati significativi resti archeologici.

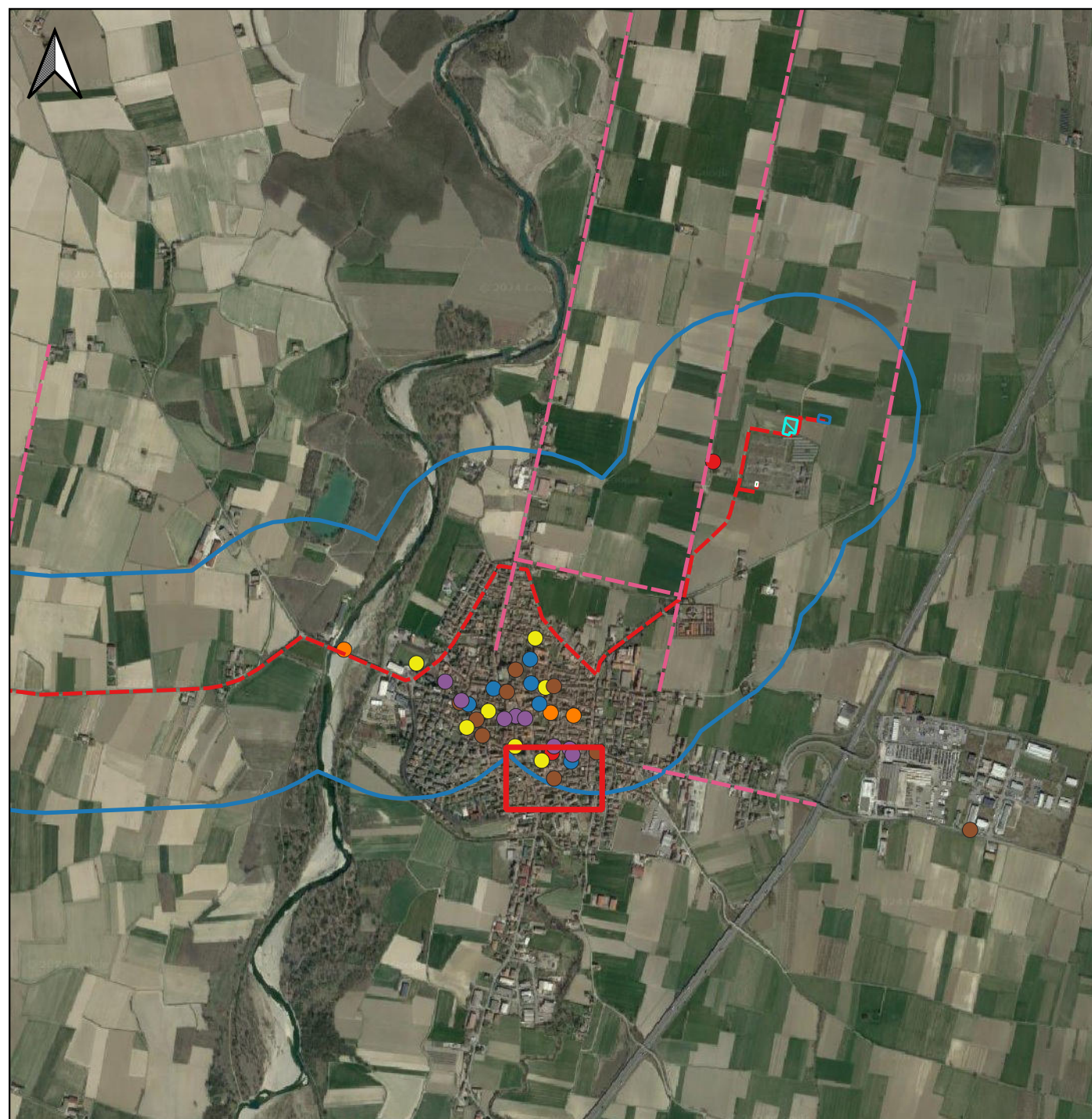

### LEGENDA

Area di progetto

Area FV

SOTTOSTAZIONE DI COLLEGAMENTO

SOTTOSTAZIONE DI ELEVAZIONE

STALLO IN STAZIONE ELETTRICA

Linea di collegamento

MOPR [1]

MOSI

MOSI\_multipoint [35]

Età del Ferro [3]

Età Romana [1]

Età Moderna [6]

Non det. [7]

Negativo [6]

Sito Pluristratificato [1]

Centuriazione

0 500 1.000 1.500 m

Archivio SABAP-TO

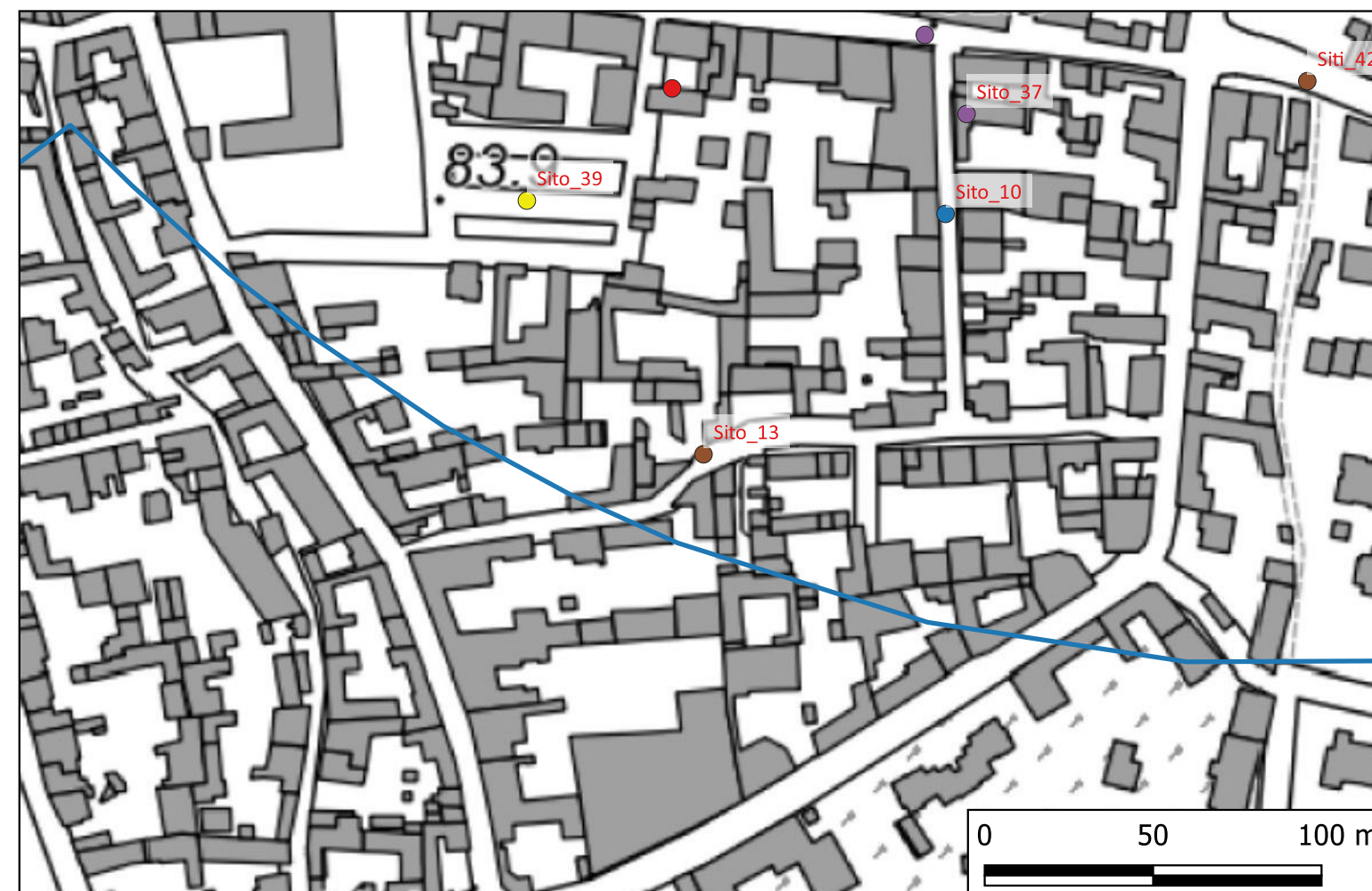

## Sito\_14 (J19G02000010001\_2024 -6\_14) Edificio di età moderna

**Localizzazione:** Castelnuovo Scrivia (AL), , Via Solferino

**Definizione e cronologia:** sito non identificato, {}, {Età Moderna},

**Modalità di individuazione**{dati di archivio}

**Distanza dall'opera in progetto:** >1000 metri

**Potenziale:** potenziale medio

**Rischio relativo:** rischio nullo

Durante un'assistenza archeologica condotta nel 1996 lungo la via nel corso di lavori edilizi è stato osservato un deposito stratigrafico compromesso da interventi edilizi recenti. Durante un'altra assistenza condotta nel 2013 ai numeri 49-51 è stata trovata una struttura di età moderna

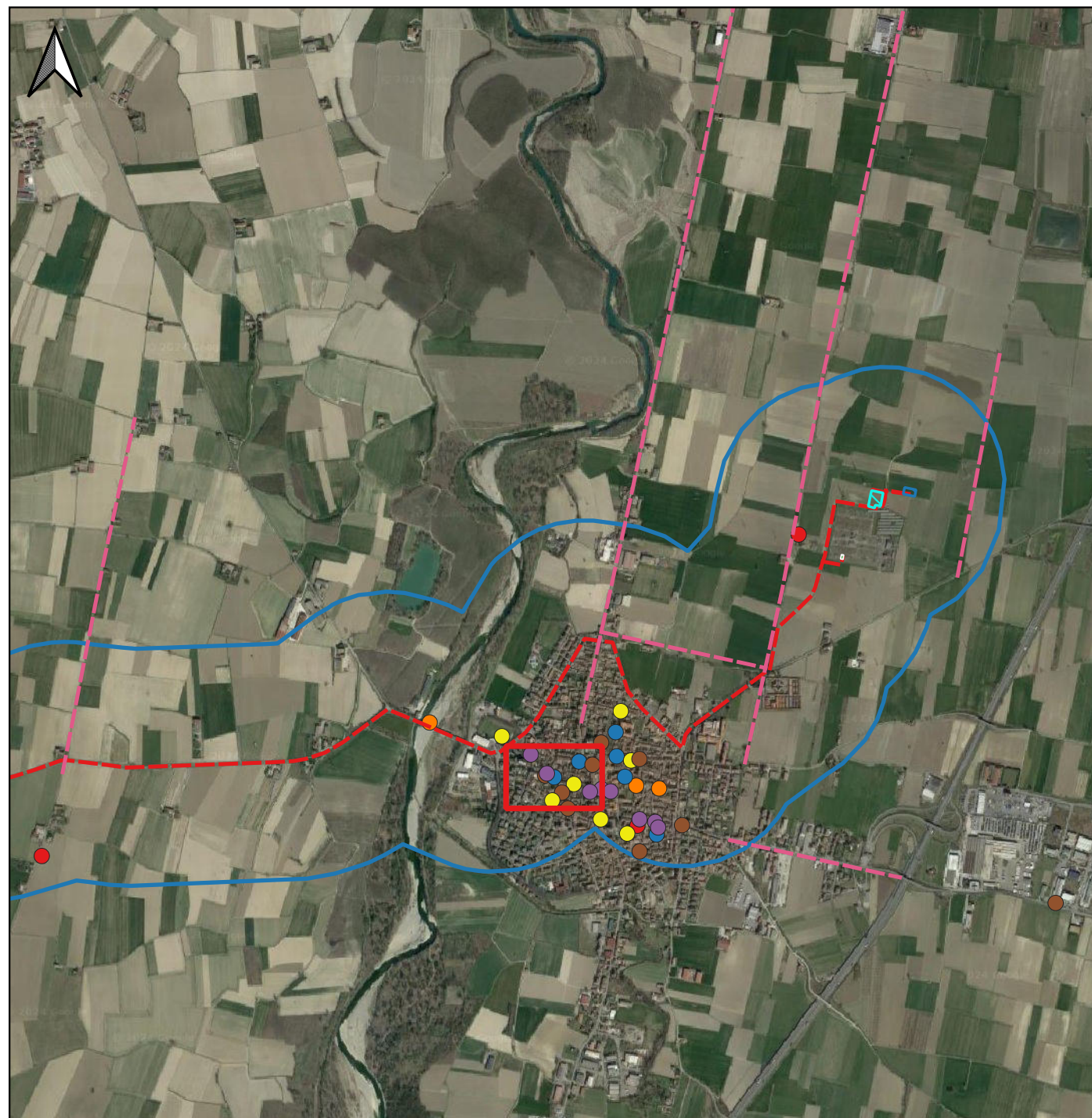

### LEGENDA

Area di progetto

Area FV

SOTTOSTAZIONE DI COLLEGAMENTO

SOTTOSTAZIONE DI ELEVAZIONE

STALLO IN STAZIONE ELETTRICA

Linea di collegamento

MOPR [1]

MOSI

MOSI\_multipoint [35]

Età del Ferro [3]

Età Romana [1]

Età Moderna [6]

Non det. [7]

Negativo [6]

Sito Pluristratificato [1]

Centuriazione

0 500 1.000 1.500 m

Archivio SABAP-TO



## Sito\_15 (J19G02000010001\_2024 -6\_15) Cinta fortificativa medievale

**Localizzazione:** Castelnuovo Scivia (AL), , Via Solferino angolo via V. Gioberti

**Definizione e cronologia:** struttura di fortificazione, {cinta fortificativa}. {Età Medievale, Età Moderna},

**Modalità di individuazione**{dati bibliografici, dati di archivio}

**Distanza dall'opera in progetto:** >1000 metri

**Potenziale:** potenziale alto

**Rischio relativo:** rischio basso

Durante indagini archeologiche svolte in occasione di lavori edilizi nel 2007, è stata evidenziata la presenza di un imponente muro fondato su depositi alluvionali; il paramento a vista era realizzato con ciottoli spaccati alternati a filari di mattoni

CROSETTO A., MANGANELLI C. 2010, Castelnuovo Scivia, via Solferino angolo via Gioberti in QuadSAPiemonte, 25.

Archivio SABAP-TO; SABAP-AL

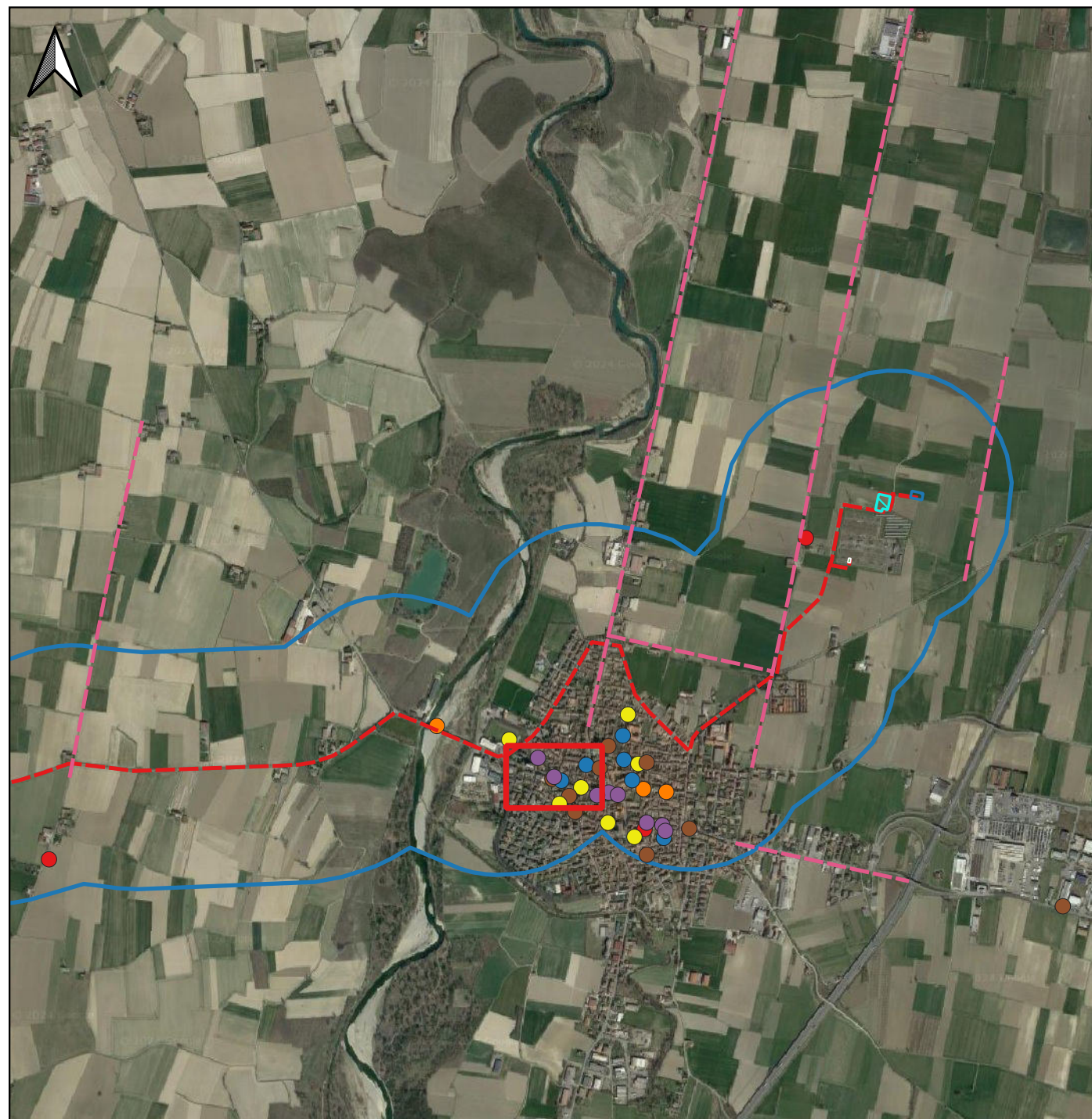

### LEGENDA

Area di progetto

- Area FV
- SOTTOSTAZIONE DI COLLEGAMENTO
- SOTTOSTAZIONE DI ELEVAZIONE
- STALLO IN STAZIONE ELETTRICA
- Linea di collegamento
- MOPR [1]

MOSI

- MOSI\_multipoint [35]
- Età del Ferro [3]
- Età Romana [1]
- Età Moderna [6]
- Non det. [7]
- Negativo [6]
- Sito Pluristratificato [1]
- Centuriazione

0 500 1.000 1.500 m



## Sito\_17 (J19G02000010001\_2024 -6\_17) Area di frequentazione di età rinascimentale

**Localizzazione:** Castelnuovo Scrivia (AL), , Via Umberto I angolo via G. Gallei

**Definizione e cronologia:** luogo con evidenze di frequentazione, {}. {Età Moderna},

**Modalità di individuazione**{dati di archivio}

**Distanza dall'opera in progetto:** >1000 metri

**Potenziale:** potenziale medio

**Rischio relativo:** rischio basso

Durante indagini archeologiche condotte in occasione di lavori edilizi è stata individuata una buca al cui interno erano frammenti ceramici moderni, carboni e laterizi verosimilmente post medievali; il tutto era coperto da uno strato macerioso.



### LEGENDA

Area di progetto

Area FV

SOTTOSTAZIONE DI COLLEGAMENTO

SOTTOSTAZIONE DI ELEVAZIONE

STALLO IN STAZIONE ELETTRICA

Linea di collegamento

MOPR [1]

MOSI

MOSI\_multipoint [35]

Età del Ferro [3]

Età Romana [1]

Età Moderna [6]

Non det. [7]

Negativo [6]

Sito Pluristratificato [1]

Centuriazione

0 500 1.000 1.500 m

Archivio SABAP-TO



## Sito\_19 (J19G02000010001\_2024 -6\_19) chiesa dei SS. Pietro e Paolo

**Localizzazione:** Castelnuovo Scrivia (AL), Chiesa dei SS. Pietro e Paolo, Piazza Vittorio Emanuele II

**Definizione e cronologia:** strutture per il culto, {edificio di culto}. {Età Medievale, Età Moderna},

**Modalità di individuazione**{dati di archivio}

**Distanza dall'opera in progetto:** >1000 metri

**Potenziale:** potenziale alto

**Rischio relativo:** rischio basso

La chiesa dei SS. Pietro e Paolo è stata costruita nel XII secolo ma ha subito un rifacimento radicale tra il XVI ed il XVII secolo, oltre ad altri restauri e modifiche; la facciata è stata completata alla fine del XIX secolo.

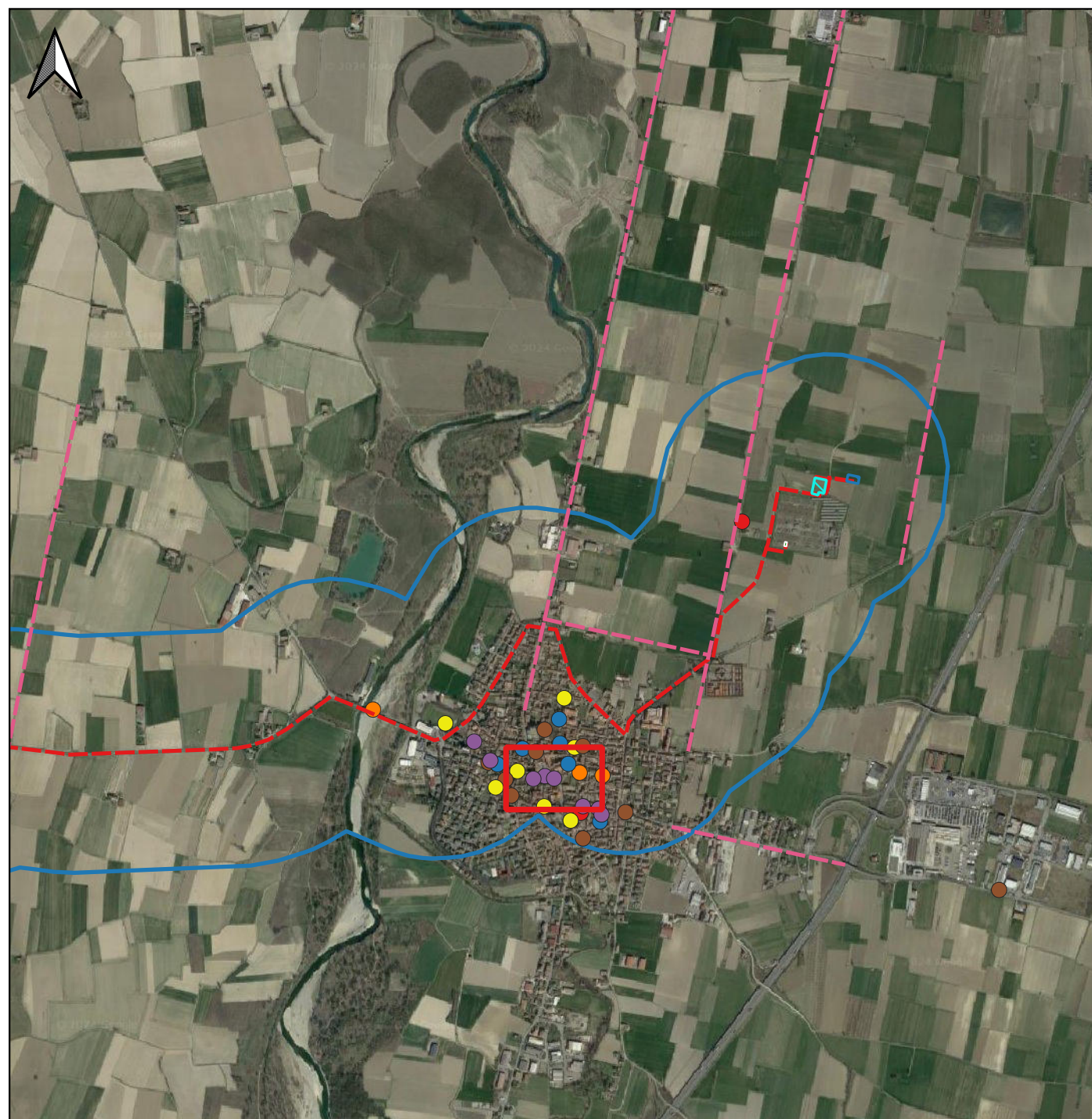

### LEGENDA

Area di progetto

- Area FV
- SOTTOSTAZIONE DI COLLEGAMENTO
- SOTTOSTAZIONE DI ELEVAZIONE
- STALLO IN STAZIONE ELETTRICA
- Linea di collegamento
- MOPR [1]

MOSI

MOSI\_multipoint [35]

- Età del Ferro [3]
- Età Romana [1]
- Età Moderna [6]
- Non det. [7]
- Negativo [6]
- Sito Pluristratificato [1]
- Centuriazione

0 500 1.000 1.500 m

Archivio SABAP-TO





## Castelnuovo Scrivia - via Scarabelli (SABAP-AL\_2020\_1\_535)

**Localizzazione:** Castelnuovo Scrivia (AL), , via Scarabelli, Casa Rurale Basiglio

**Definizione e cronologia:** ritrovamento sporadico, {epigrafe}. {Età Romano imperiale},

**Modalità di individuazione**{dati bibliografici, dati di archivio}

**Distanza dall'opera in progetto:**

**Potenziale:** potenziale basso

**Rischio relativo:**

Base in marmo modanata (cm. 68x75x70), mutila e cava internamente, con iscrizione, rinvenuta nel cortile di una casa reimpiegata come abbeveratoio per il bestiame. Si tratta di un'iscrizione onoraria posta su un basamento di statua e dedicata a Fadia Hesperis. Non si conoscono il nome e la qualifica del dedicante e manca anche il patronimico della stessa Fadia. Il nome Fadia riconduce ad una gens attestata sia in Piemonte sia in Italia settentrionale, mentre il cognomen Hesperis, meno diffuso, rivela l'origine grecanica della famiglia e la sua condizione libertina. L'iscrizione dai caratteri accurati si data a un periodo posteriore al I d.C.

Archivio SAP (Castelnuovo Scrivia, fasc. 3); Bonavoglia Giuseppe, Alcune ipotesi sulla "gens Fadia" a proposito della iscrizione di Castelnuovo Scrivia, in Julia Dertona, ser. II, XXVIII, 1980, pp. 39-50; Atti della Società ligure di Storia patria, 96, 1982



### LEGENDA

Area di progetto

Area FV

SOTTOSTAZIONE DI COLLEGAMENTO

SOTTOSTAZIONE DI ELEVAZIONE

STALLO IN STAZIONE ELETTRICA

Linea di collegamento

MOPR [1]

MOSI

MOSI\_multipoint [35]

Età del Ferro [3]

Età Romana [1]

Età Moderna [6]

Non det. [7]

Negativo [6]

Sito Pluristratificato [1]

Centuriazione

0 500 1.000 1.500 m

