

Prospetto
scala 1:100

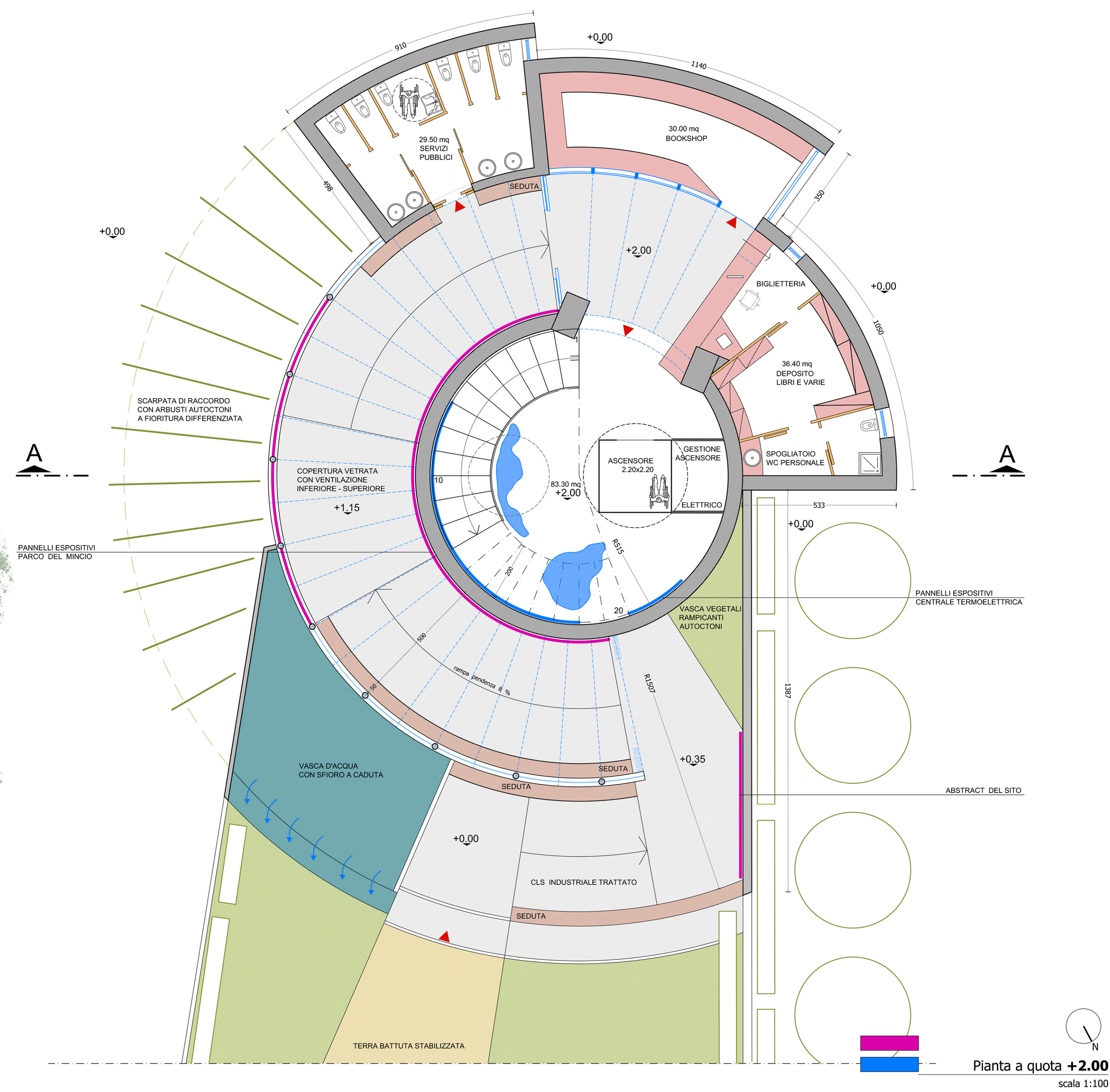

Pianta a quota +2.00
scala 1:100

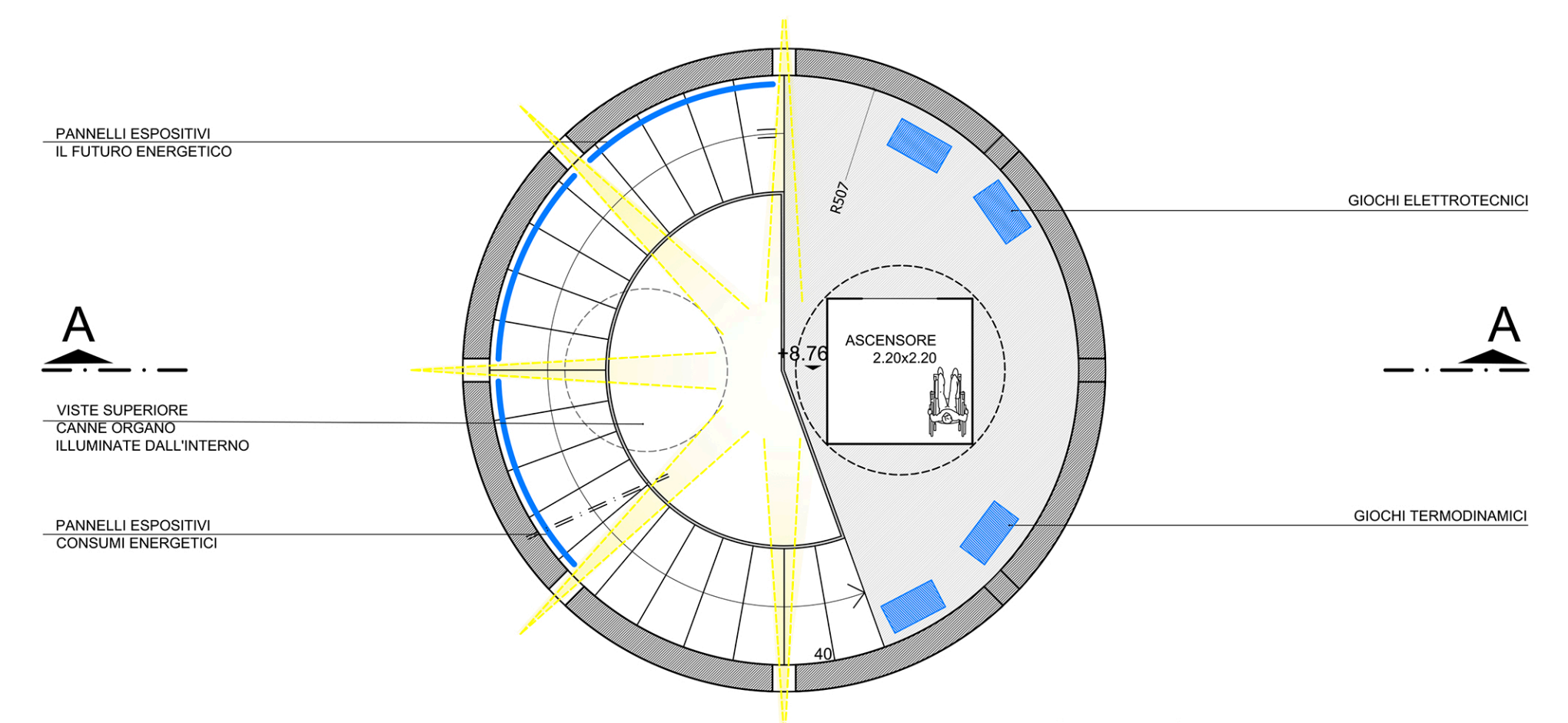

Pianta a quota +8.76
scala 1:100

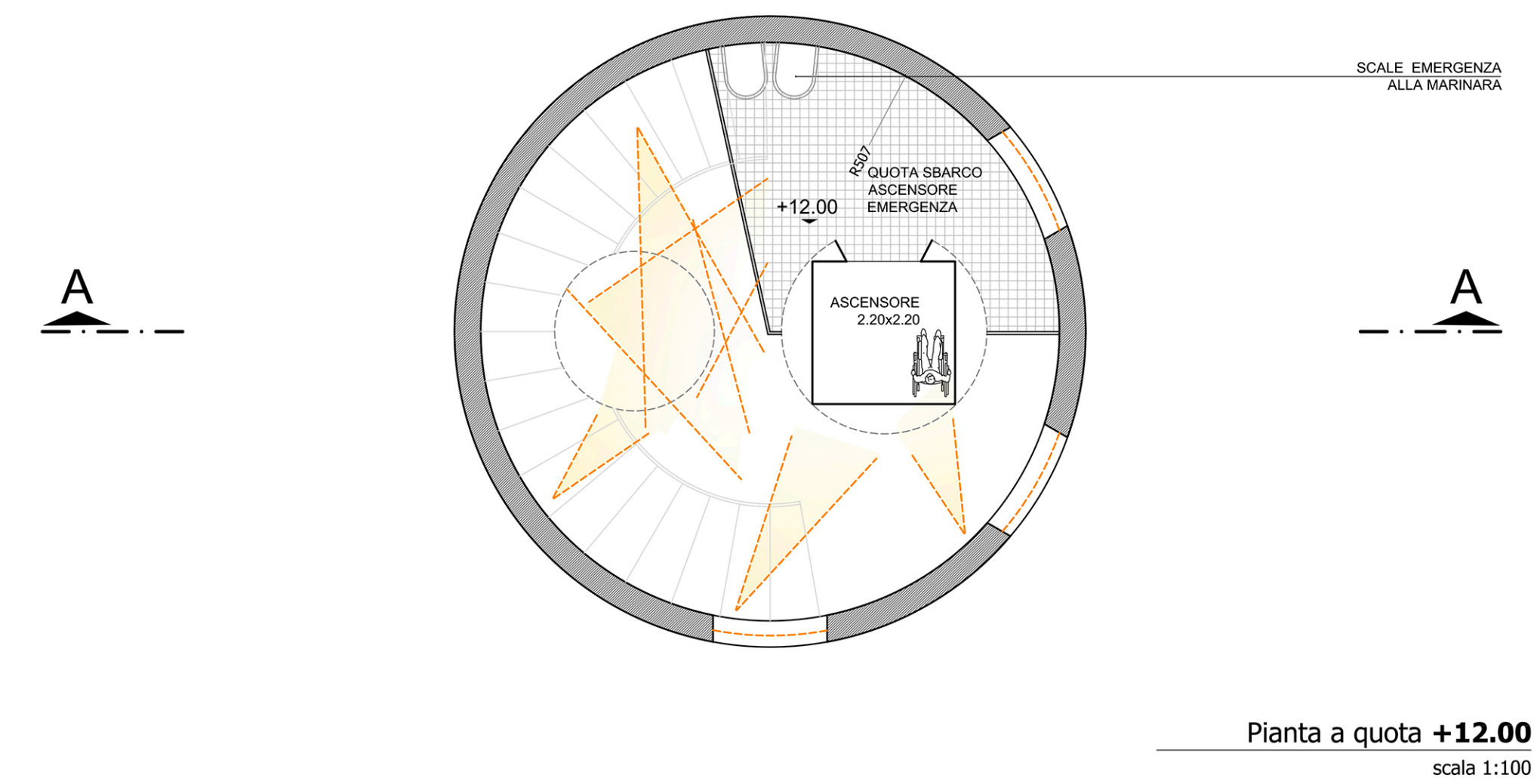

Pianta a quota +12.00
scala 1:100

- TEMATICA ESPOSITIVA: Struttura e servizi del Parco del Mincio
- TEMATICA ESPOSITIVA: Storia e organizzazione della Centrale termoelettrica e della ciminiera
- TEMATICA ESPOSITIVA: Illustrazione del paesaggio naturale e agronomico ai fini della sua lettura panoramica, diretta webcam con il nido del falco pellegrino, illustrazione dei migratori e delle diverse tipologie di "formazione di volo" degli uccelli e del loro skyline ai fini del riconoscimento dall'osservatorio
- TEMATICA ESPOSITIVA: Viabilità, land marks, nuclei storici, castelli e cascate agricole e i segni dell'antropizzazione contemporanea, ai fini della lettura panoramica del paesaggio
- TEMATICA ESPOSITIVA: percezione e lettura del paesaggio e del Parco (illustrazione del territorio percepibile, dei punti d'interesse, cartografia, immagini fotografiche a 360°, video - le stagioni del paesaggio).

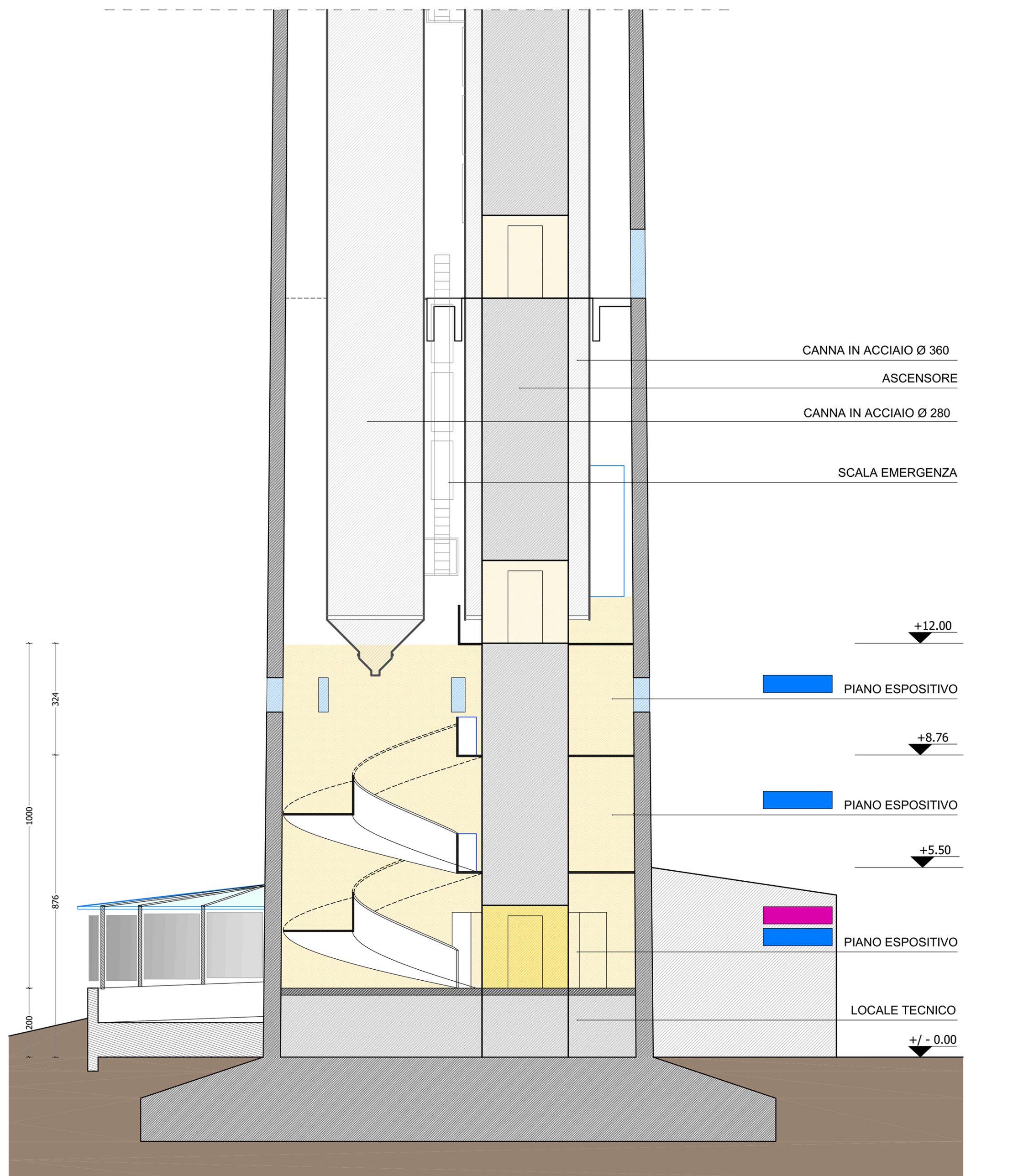

Sezione A-A
scala 1:100

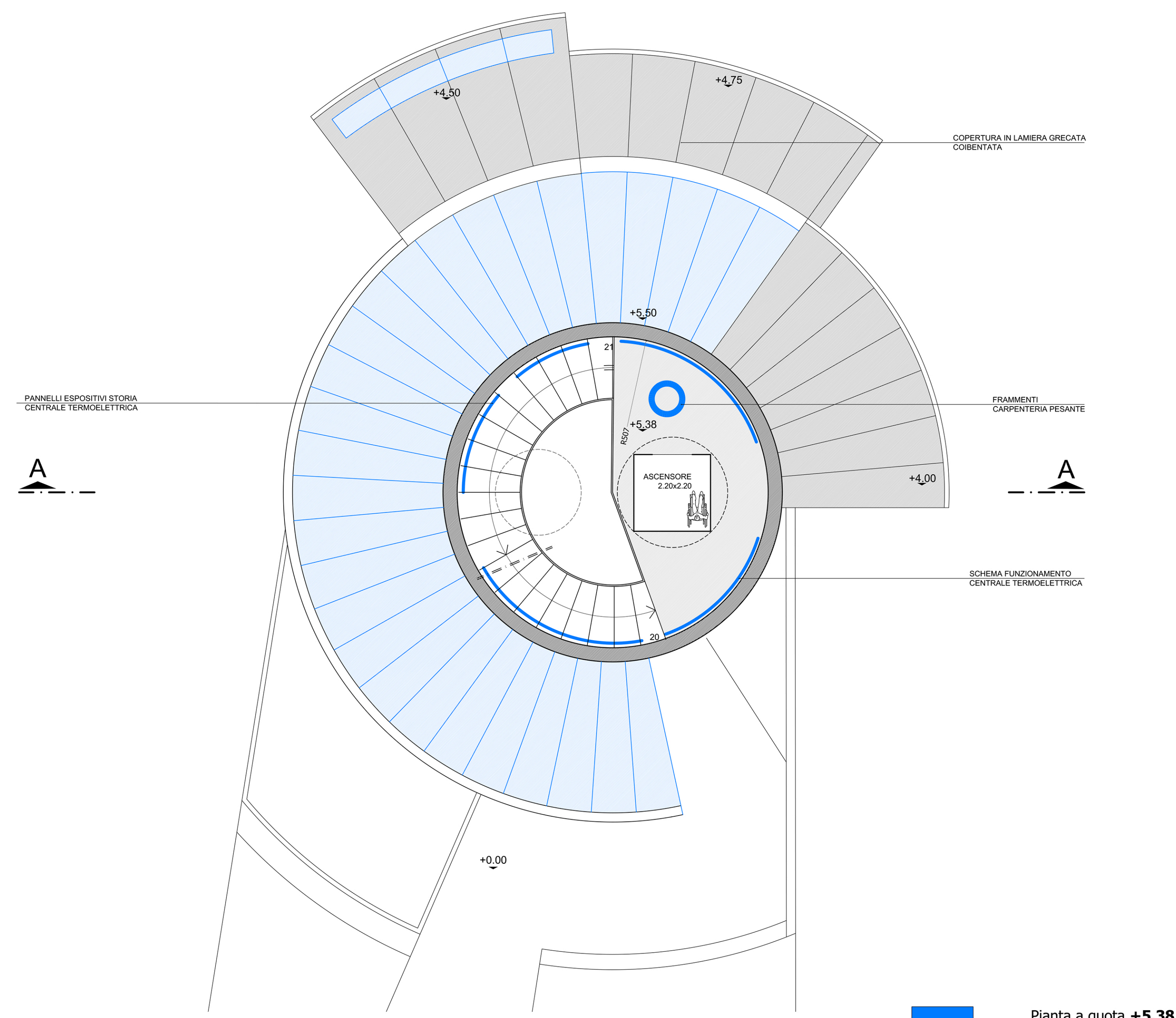

Pianta a quota +5.38
scala 1:100



Tavola 5
 PROGETTO: PIANTE, SEZIONI, PROSPETTI AREA BASAMENTO (PIANI 1,1',2',3')
 Scala 1:100
 Data 25 giugno 2014
 CTEMINCIO-TORRE-PRO-09

Progettisti studio associato Arch. Giovanni Cigognetti - Arch. Michele Piccardi - Ing. Clara Vitale
 Consulenti scientifici Prof. Ing. David Vetturi - Prof. Ing. Michela Tiboni
 Consulente artistico Jorrit Tomquist
 Collaboratori Ing. Silvia Rossetti Ing. Giolanda Moretti Arch. Stefano Lombardi
 Arch. Chiara Pagani Arch. Enrico Gaetrelli