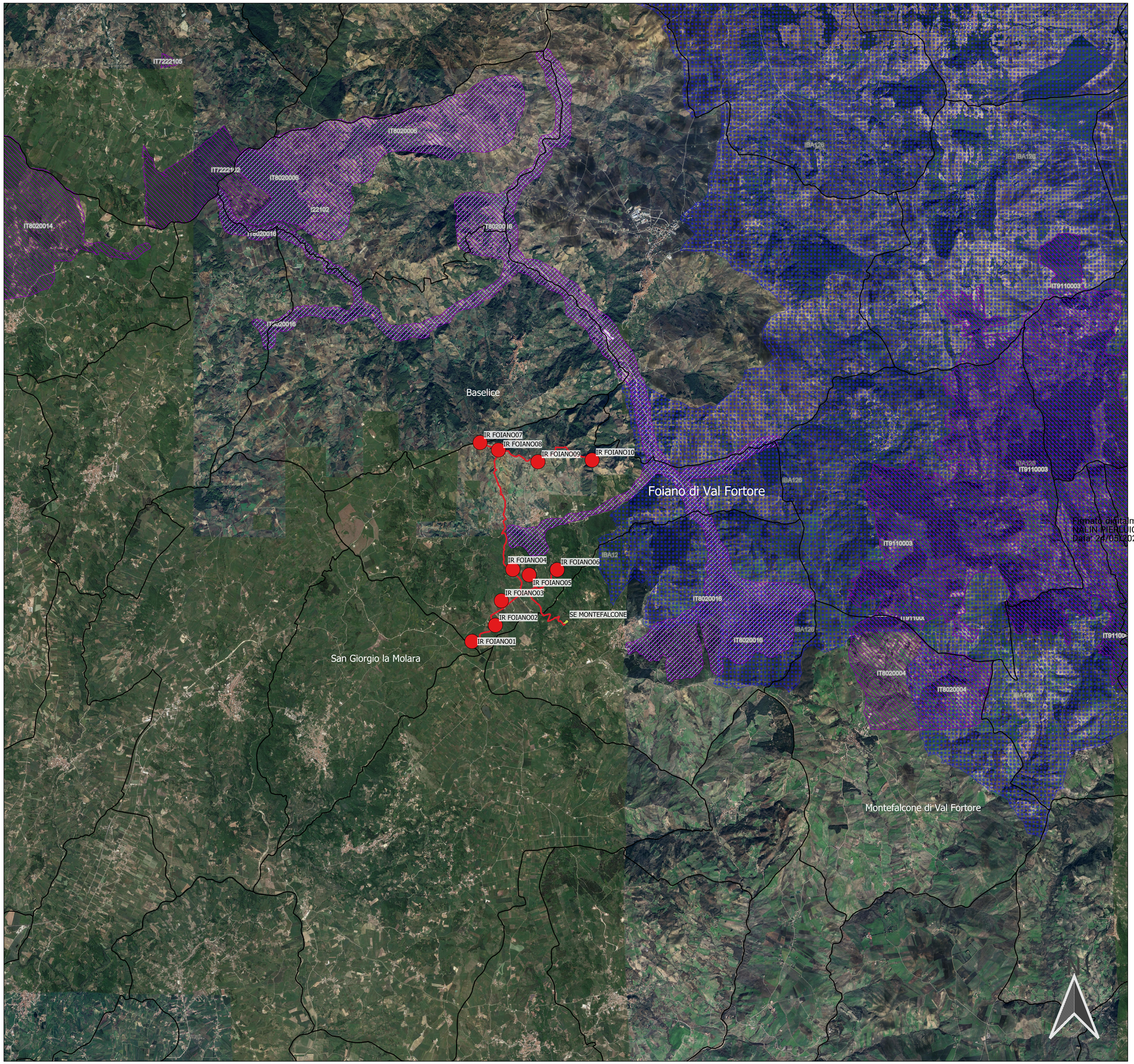


## LEGENDA

- CONFINE COMUNALE
- AEROGENERATORI
- CAVIDOTTO DI CONESSIONE
- SE MONTEFALCONE

**RETE NATURA 2000 (SIC/ZSC e ZPS)**

- SIC
- SIC/ZPS
- ZSC
- ZSC/ZPS
- ZPS
- SIC

**SITI PROTETTI - ZONE UMIDE DI IMPORTANZA INTERNAZIONALE (RAMSAR)**

- RAMSAR
- RAMSAR

**AREE IMPORTANTI PER L'AVIFAUNA (IBA - IMPORTANT BIRD AREAS)**

- IBA

**SITI PROTETTI - VI ELENCO UFFICIALE AREE PROTETTE - EUAP**

- Parchi naturali nazionali
- Parchi naturali regionali
- Riserve naturali statali
- Riserve naturali regionali
- Altre aree naturali protette
- Riserve Naturali Marine
- Altre aree naturali protette
- EUAP

Rete Natura 2000 - ZSC/ZPS IT8020016 - "Sorgenti e alta Valle del Fiume Fortore"

L'area di intervento non interferisce non ricade all'interno di Siti Unesco, Parchi Nazionali, Regionali e riserve naturali;

Non interessano Zona di Protezione Speciale (ZPE) e Siti di Importanza Comunitaria (SIC)

Firmato digitalmente da:
NALIN PIERLUIGI
Data: 24/05/2024 11:28:33

# INTEGRALE RICOSTRUZIONE PARCO EOLICO "Foiano di Valfortore"

***ADEGUAMENTO TECNICO IMPIANTO EOLICO MEDIANTE INTERVENTO DI REPOWERING DELLE TORRI ESISTENTI E RIDUZIONE NUMERICA DEGLI AEROGENERATORI***

Progettazione Coordinamento

**GEKO S.p.A.**
Via Reno, 5 - 00198 Roma (RM)
Tel. 06.88803910 | Fax 06.45654740
E-Mail: gekospa@pec.gekospa.it

**GVC S.r.l. Società di Ingegneria**
Via Nazionale Sauro, nr 126 - CAP 85100 Potenza (PZ)
Tel. 09.71286145
E-Mail: gmr@gvcingegneria.it

Progettazione

**Seingim**
Vicolo degli Olmi, nr 57 - 30022 Ceggia (VE)
Tel. 04.21323007
E-Mail: info@seingim.it

riccardo garavello
23.05.2024
11:42:12
GMT+01:00

Idraulico

**Geol. Antonio Di Biase**
Piazza Padre Prosperino Gallipoli, nr 9
75024 Montescaglioso (MT)
Tel. 347.059 7967

Studio Ambientale Studio Archeologico

**Teasistemi**
Via Ponte Piglieri, nr 8 - 56122 Pisa (PI)
Tel. 05.06396101
E-Mail: info@tea-group.com

Studi Naturalistici e Forestali

**Dott. Agr. Paolo Castelli**
Viale Croce Rossa, nr 25 - 90146 Palermo (PA)
Tel. 334. 228 4087


Opera

**Progetto di Integrale Ricostruzione di n. 1 impianto eolico composto da 10 aerogeneratori da 6,6 MW per una potenza complessiva di 66,6 MW nel Comune di Foiano di Valfortore e relative opere di connessione alla località "Monte Barbato - Piano del Casino" con smantellamento di n. 47 aerogeneratori di potenza in esercizio pari a 33,20 MW.**

Nome Elaborato: GK-EN-C-FV-TB-ET-058-01

Folder:

Descrizione Elaborato: Inquadramento vincolistico - Carta delle aree naturali protette

| Rev. | Data | Oggetto della revisione | Elaborazione | Verifica | Approvazione |
|---|---|---|---|---|---|
| 01 | Maggio 2024 | Emissione per progetto definitivo | Seingim S.r.l. | Geko S.p.A. | Edison Rinnovabili S.p.A. |
| 00 | Novembre 2023 | Emissione per progetto definitivo | Seingim S.r.l. | Geko S.p.A. | Edison Rinnovabili S.p.A. |

Scala: 1:50.000

Formato: A1

Integrale Ricostruzione Foiano

Codice progetto AU