

INTEGRALE RICOSTRUZIONE PARCO EOLICO "Foiano di Valfortore"

ADEGUAMENTO TECNICO IMPIANTO EOLICO MEDIANTE INTERVENTO DI REPOWERING DELLE TORRI ESISTENTI E RIDUZIONE NUMERICA DEGLI AEROGENERATORI



Edison Rinnovabili Spa
Foro Buonaparte, 31 - 20121 Milano



Progettazione Coordinamento	<p>GEKO S.p.A. Via Reno, 5 - 00198 Roma (RM) Tel. 06.88803910 Fax 06.45654740 E-Mail: gekospa@pec.gekospa.it</p>		<p>GVC S.r.l. Società di Ingegneria Via Nazionale Sauro, nr 126 - CAP 85100 Potenza (PZ) Tel. 09.71286145 E-Mail: gmr@gvcingegneria.it</p>		
Progettazione	<p>Seingim Vicolo degli Olmi, nr 57 - 30022 Ceggia (VE) Tel. 04.21323007 E-Mail: info@seingim.it</p>	Studi Geologico-Idrologico Idraulico	<p>Geol. Antonio Di Biase Piazza Padre Prosperino Gallipoli, nr 9 75024 Montescaglioso (MT) Tel. 347.059 7967</p>		
Studio Acustico Studio Avifaunistico	<p>Teasistemi Via Ponte Piglieri, nr 8 - 56122 Pisa (PI) Tel. 05.06396101 E-Mail: info@tea-group.com</p>	Studi Naturalistici e Forestali	<p>Dott. Agr. Paolo Castelli Viale Croce Rossa, nr 25 - 90146 Palermo (PA) Tel. 334.228 4087</p>		
Studio archeologico	<p>ARCHEOSERVIZI s.r.l. Via Aldo Moro, nr b/3 - 82021 APICE (BN) Tel. 0824.1748550 E-Mail: info@archeoservizi.org</p>				
Opera	<p>Progetto di Integrale Ricostruzione di n. 1 impianto eolico composto da 10 aerogeneratori da 6,6 MW per una potenza complessiva di 66,6 MW nel Comune di Foiano di Valfortore e relative opere di connessione alla località "Monte Barbato - Piano del Casino" con smantellamento di n. 47 aerogeneratori di potenza in esercizio pari a 33,20 MW.</p>				
Oggetto	Nome Elaborato: GK-EN-C-FV-TB-ET-0117-00		Folder:		
	Descrizione Elaborato: VALUTAZIONE PREVENTIVA INTERESSE ARCHEOLOGICO				
	Catalogo MOSI				
00	Marzo 2024	Emissione per progetto definitivo	Archeoservizi srl	Geko S.p.A.	Edison Rinnovabili S.p.A.
Rev.	Data	Oggetto della revisione	Elaborazione	Verifica	Approvazione
Scala:	1:50.000 - 1:5.000	Integrale Ricostruzione Foiano			
Formato:	Fascicolo A3	Codice progetto AU <input style="width: 100px;" type="text"/>			

001 - V.ne Marcotta (SABAP-CE_2024_2650_07_001)

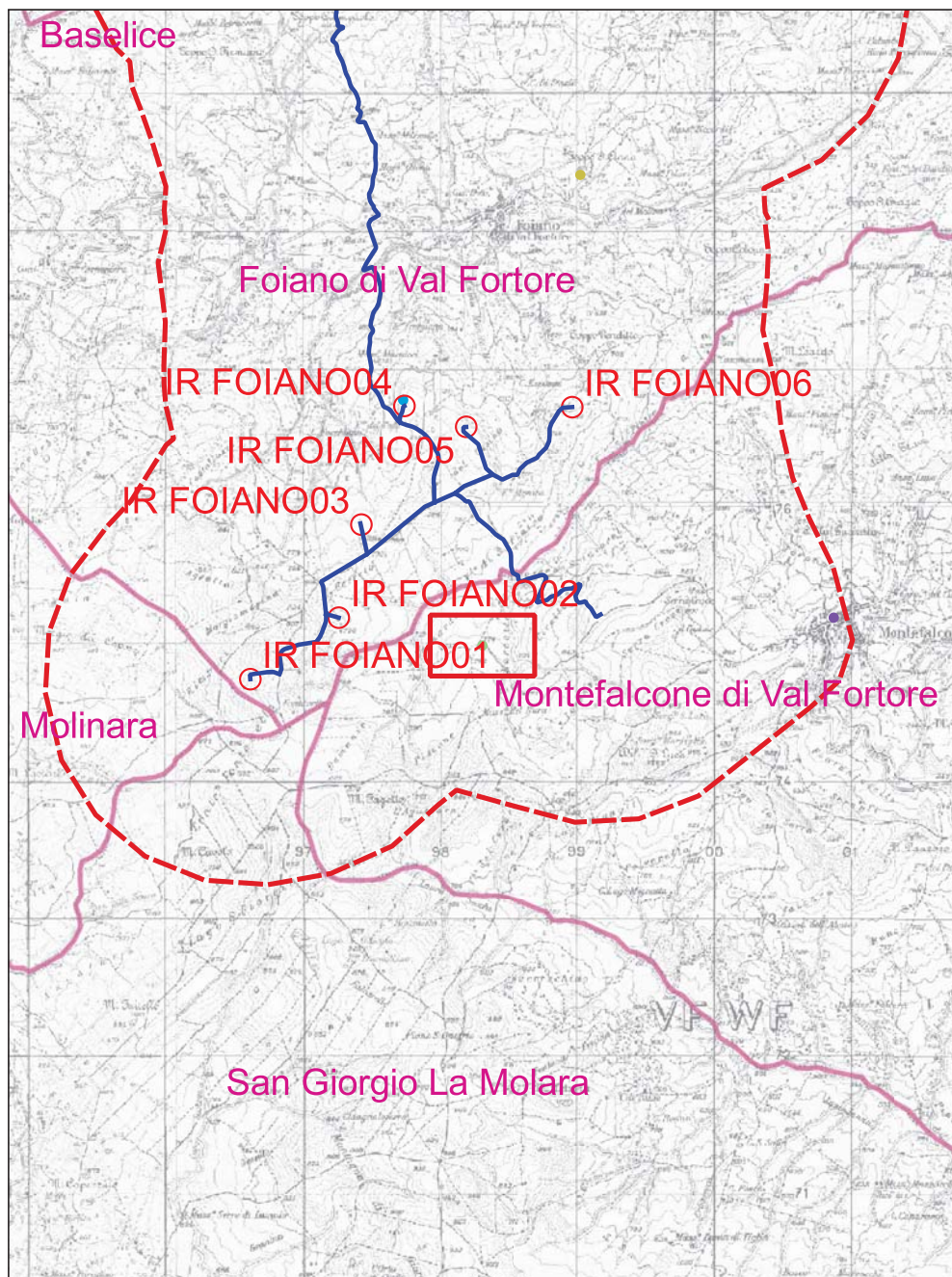

Localizzazione: Montefalcone di Val Fortore (BN)

Definizione e cronologia: area di materiale mobile, {area di frammenti fittili}. {Età Tardoantica, Età Medievale},

Modalità di individuazione{dati bibliografici, dati di archivio}

Distanza dall'opera in progetto:500-1000 metri

Potenziale: potenziale alto

Rischio relativo: rischio basso

Dispersione dei materiali, frammenti di laterizi di piccole dimensioni con superfici arrotondate in impasto arancio, non diagnostici. In un punto si rinvennero due frammenti di tegole con aletta, una a quarto di cerchio e una rettangolare, inquadrabili tra l'età tardoantica/altomedievale.

Archivio Nòstoi - Ricognizione di superficie 2020 Relazione archeologica PROGETTO PER IL RIFACIMENTO E POTENZIAMENTO DI UN PARCO EOLICO Comuni di : SAN GIORGIO LA MOLARA, MOLINARA, SAN MARCO DEI CAVOTI, BASELICE E FOIANO DI VAL FORTORE Provincia di : BENEVENTO Regione : CAMPANIA

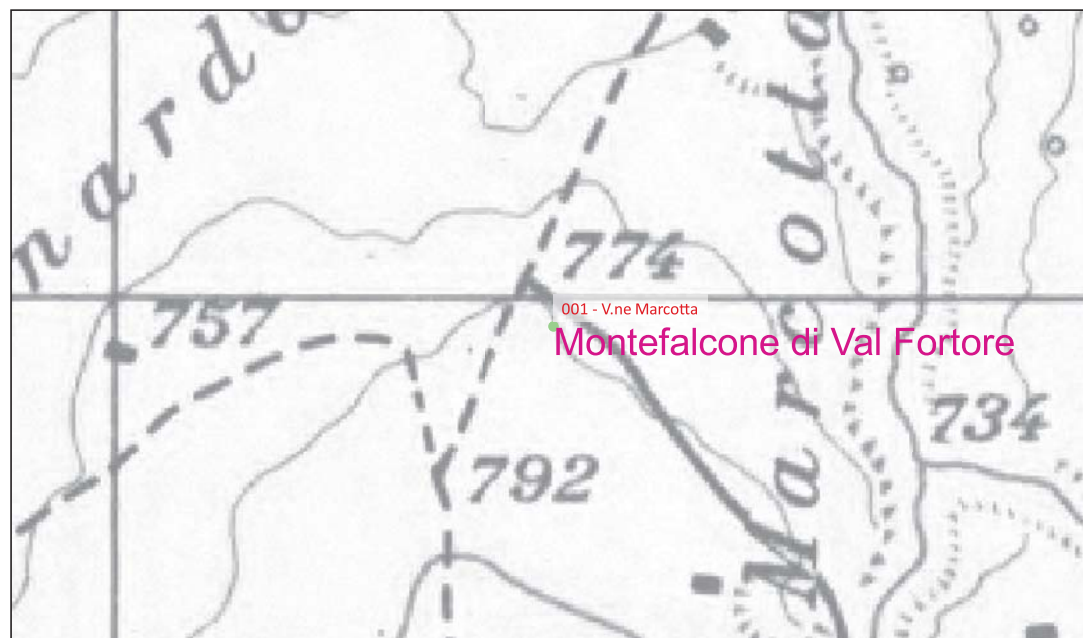

1.000 0 1.000 2.000 m

100 0 100 200 m

002 - Piano del Casino (SABAP-CE_2024_2650_07_002)

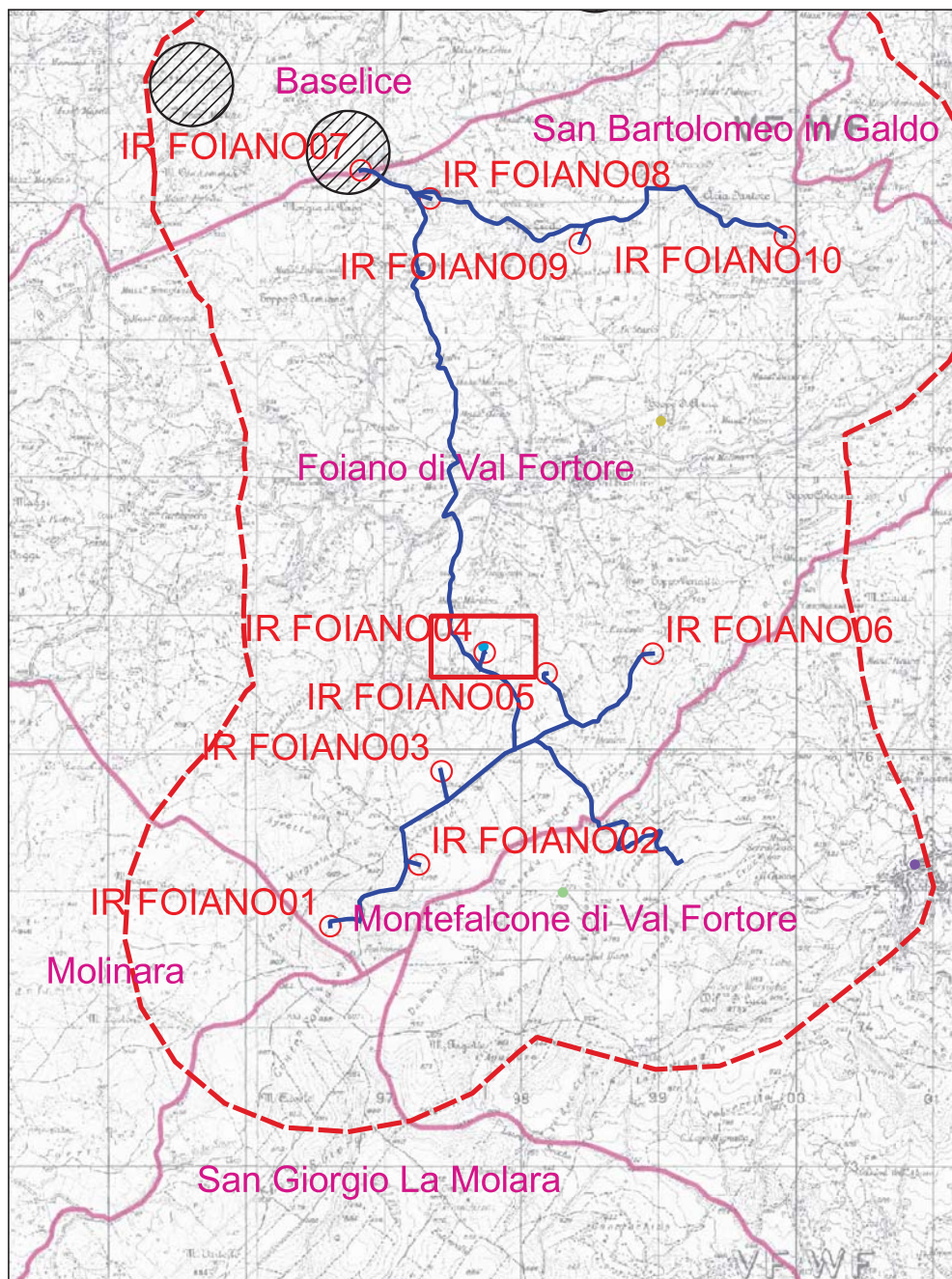

1.000 0 1.000 2.000 m

Localizzazione: Montefalcone di Val Fortore (BN)

Definizione e cronologia: insediamento, {tracce di insediamento}. {Neolitico, Età dei Metalli, Età del Rame},

Modalità di individuazione{dati bibliografici, dati di archivio}

Distanza dall'opera in progetto:20-50 metri

Potenziale: potenziale alto

Rischio relativo: rischio alto

Insediamento. A sud-ovest dell'attuale agglomerato urbano in loc. Piano del Casino è segnalata l'esistenza di un insediamento preistorico, non indagato.

Rossi A., Greco S., Sessa M., 2014, Foiano di Val Fortore (BN): dai Sanniti ai paesaggi del vento, in Miti e popoli del mediterraneo. Scritti in onore di Gabriella d'Henry, Salerno 2014

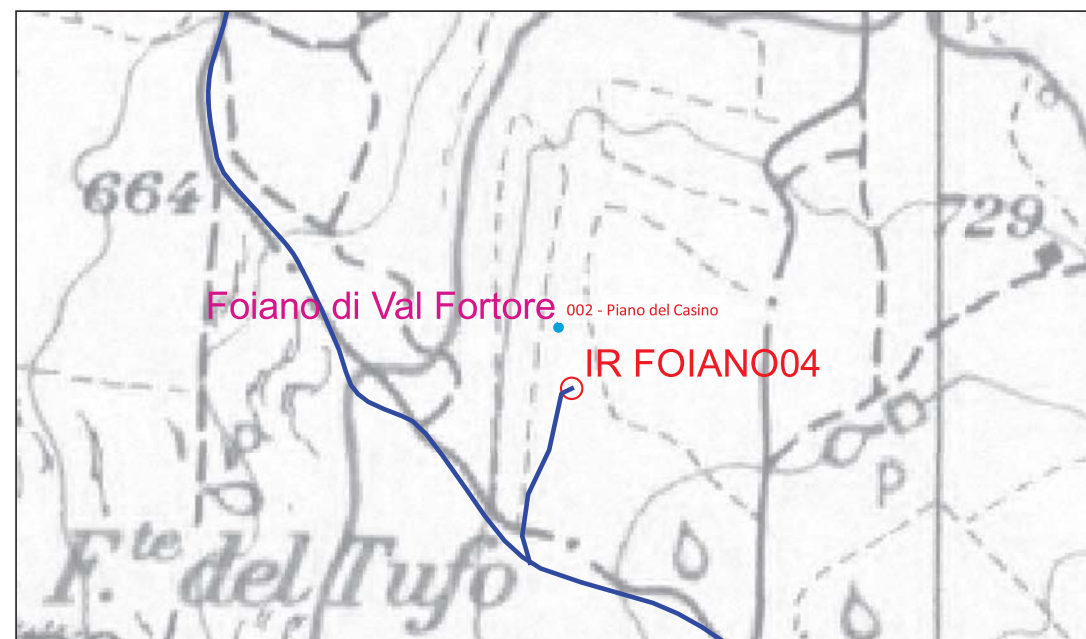

100 0 100 200 m

003 - S. Anna (SABAP-CE_2024_2650_07_003)

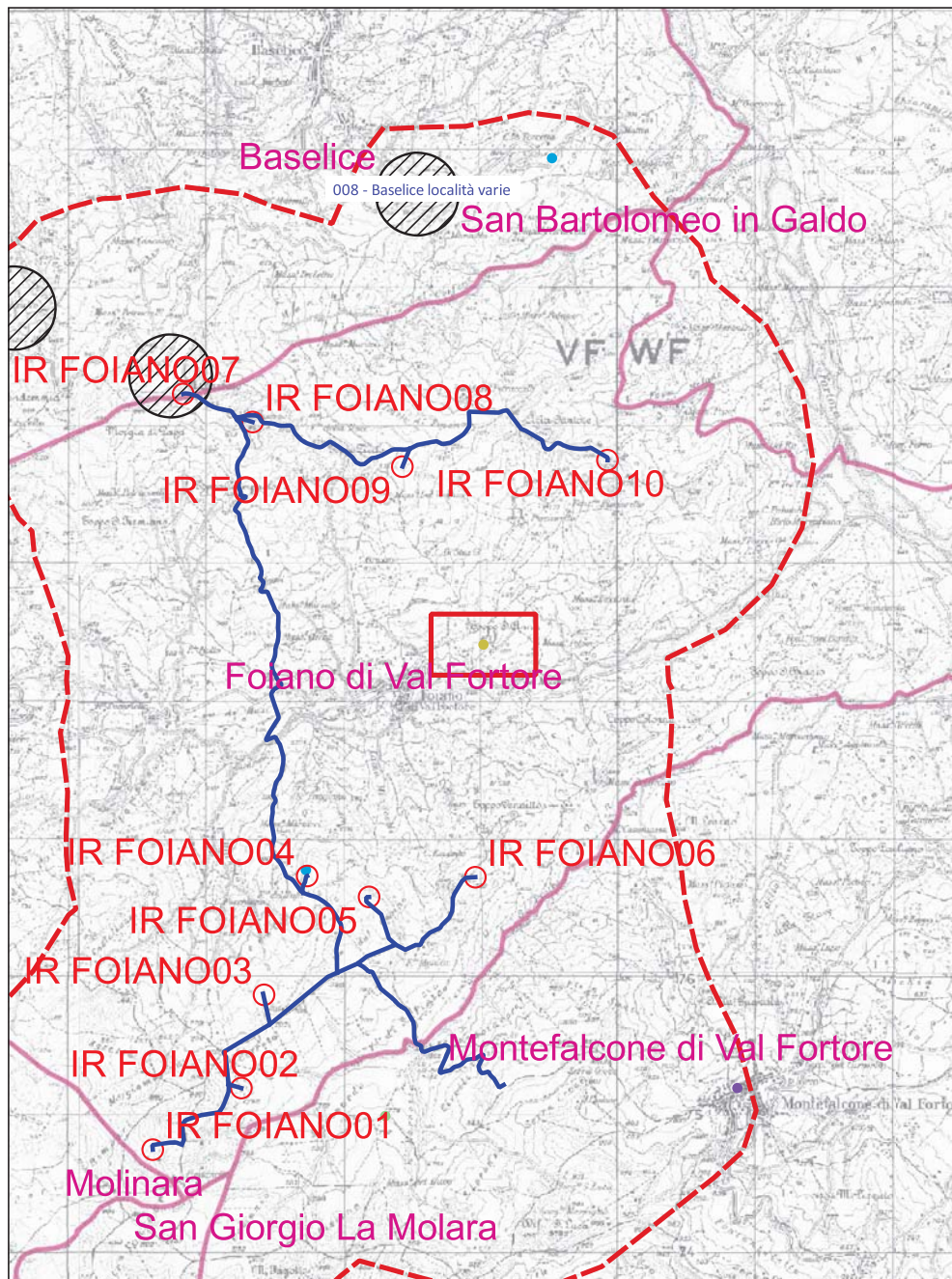

Localizzazione: Montefalcone di Val Fortore (BN)

Definizione e cronologia: area a uso funerario, {tomba}. {non determinabile},

Modalità di individuazione{dati bibliografici, dati di archivio}

Distanza dall'opera in progetto:>1000 metri

Potenziale: potenziale alto

Rischio relativo: rischio nullo

Tomba. A nord-est dell'attuale agglomerato urbano in loc. S. Anna è segnalato il recupero di una tomba con 12 frammenti d'oro rinvenuta nel 1953 durante l'esecuzione di lavori lavori idraulico- forestali.

Rossi A., Greco S., Sessa M., 2014, Foiano di Val Fortore (BN): dai Sanniti ai paesaggi del vento, in Miti e popoli del mediterraneo. Scritti in onore di Gabriella d'Henry, Salerno 2014

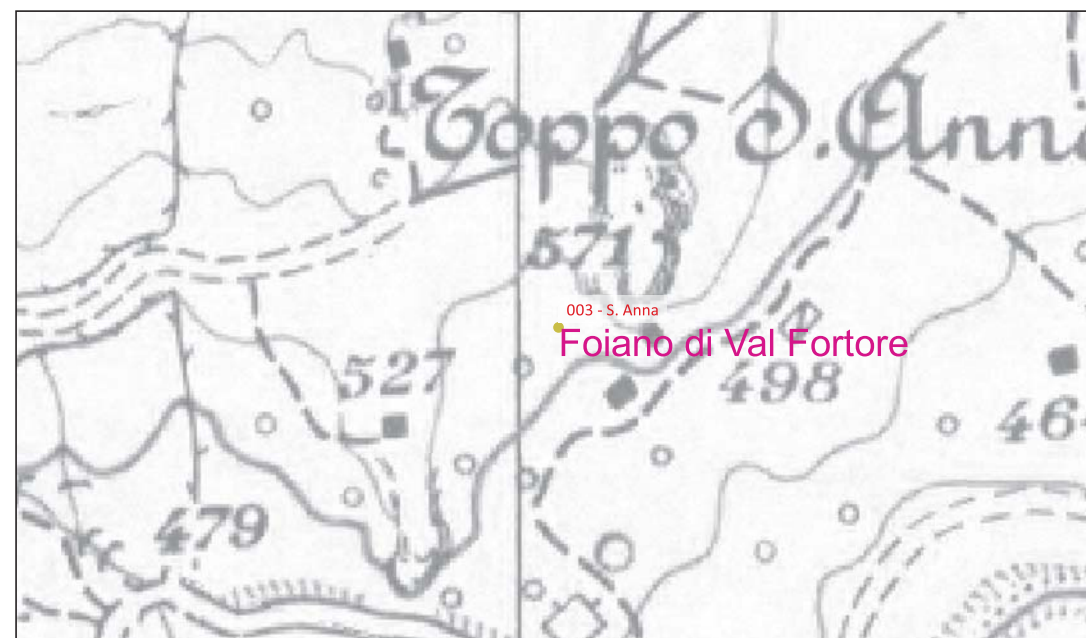

004 - Montefalcone di Val Fortore (SABAP-CE_2024_2650_07_004)

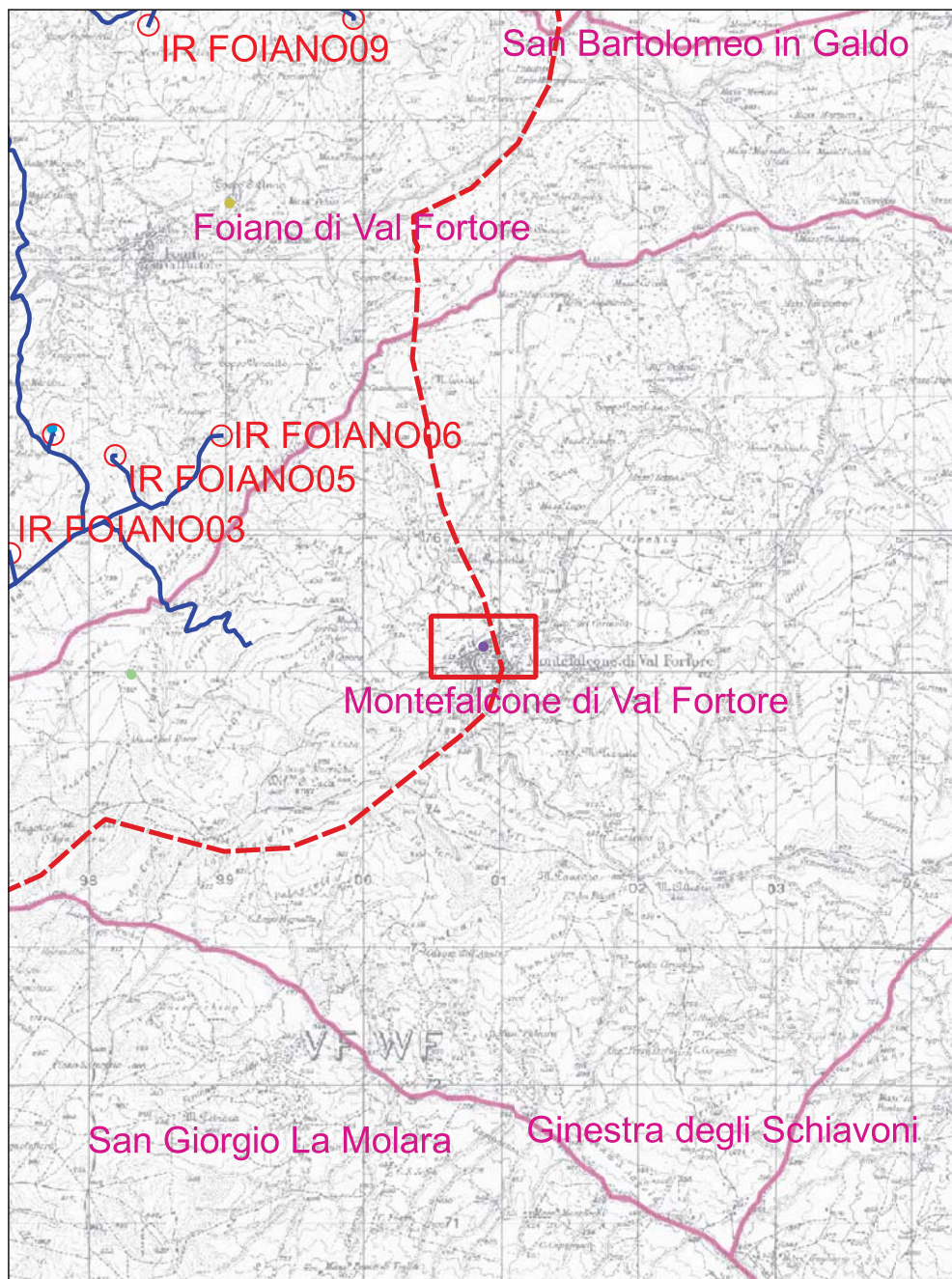

Localizzazione: Montefalcone di Val Fortore (BN)

Definizione e cronologia: struttura di fortificazione, {castello militare, fortezza}. {Età Medievale},

Modalità di individuazione{dati bibliografici, dati di archivio}

Distanza dall'opera in progetto:>1000 metri

Potenziale: potenziale alto

Rischio relativo: rischio nullo

Del castello si conservano solo pochi ruderi. Il possente maniero aveva una pianta romboidale avente nel mezzo un cortile dotato di ampia e profonda cisterna, atta ad immagazzinare l'acqua piovana utilizzata durante gli eventuali assedi. Dal cortile partivano anche due cunicoli, lunghi circa 2 km ciascuno, utilizzati come vie di fuga in caso di attacco. Nel 1349 e nel 1805 subì gravi danni a causa di due terremoti ma ben presto fu riparato. Nel 1809 fu raso al suolo perché divenuto rifugio di banditi. Nei pressi del castello è stato rinvenuto anche del vasellame datato al IV secolo a.C.

<http://www.museomontefalcone.it/montefalcone-di-val-fortore/>



005 - Torretta (SABAP-CE_2024_2650_07_005)

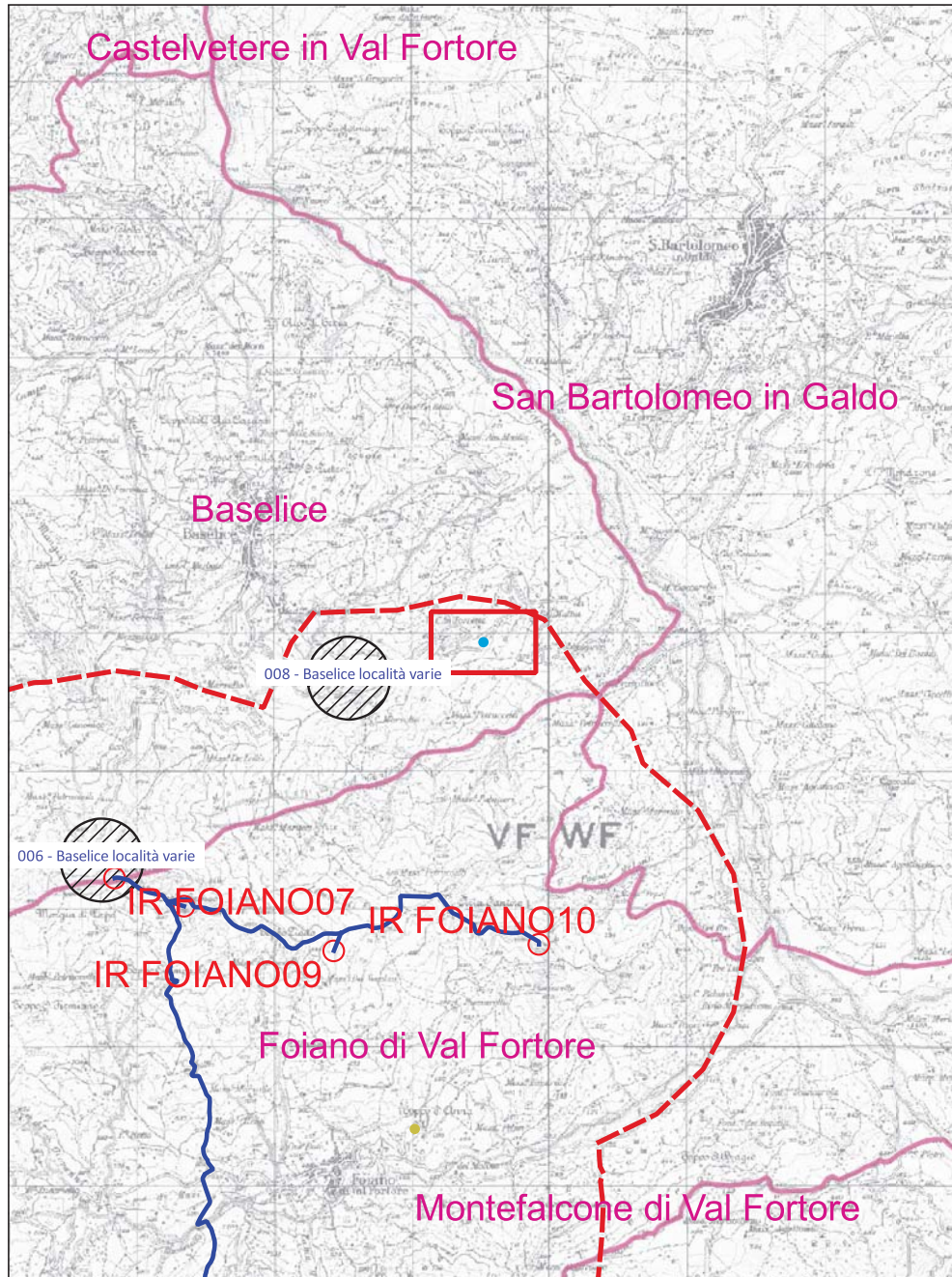

Localizzazione: Montefalcone di Val Fortore (BN)

Definizione e cronologia: insediamento, {azienda agricola}. {Età Arcaica},

Modalità di individuazione{dati bibliografici, dati di archivio}

Distanza dall'opera in progetto:>1000 metri

Potenziale: potenziale alto

Rischio relativo: rischio nullo

È segnalato dall'Archeoclub il recupero in superficie di materiali ceramici, principalmente di epoca sannitica, con tracce di una possibile fattoria e di annesse sepolture.

: G. De Petra, 'Baselice. Di un raro tetradramma di Cora, trovato nel territorio del comune', in NSc 1896, pp. 299-300;



1.000 0 1.000 2.000 m

100 0 100 200 m

006 - Baselice località varie (SABAP-CE_2024_2650_07_006)

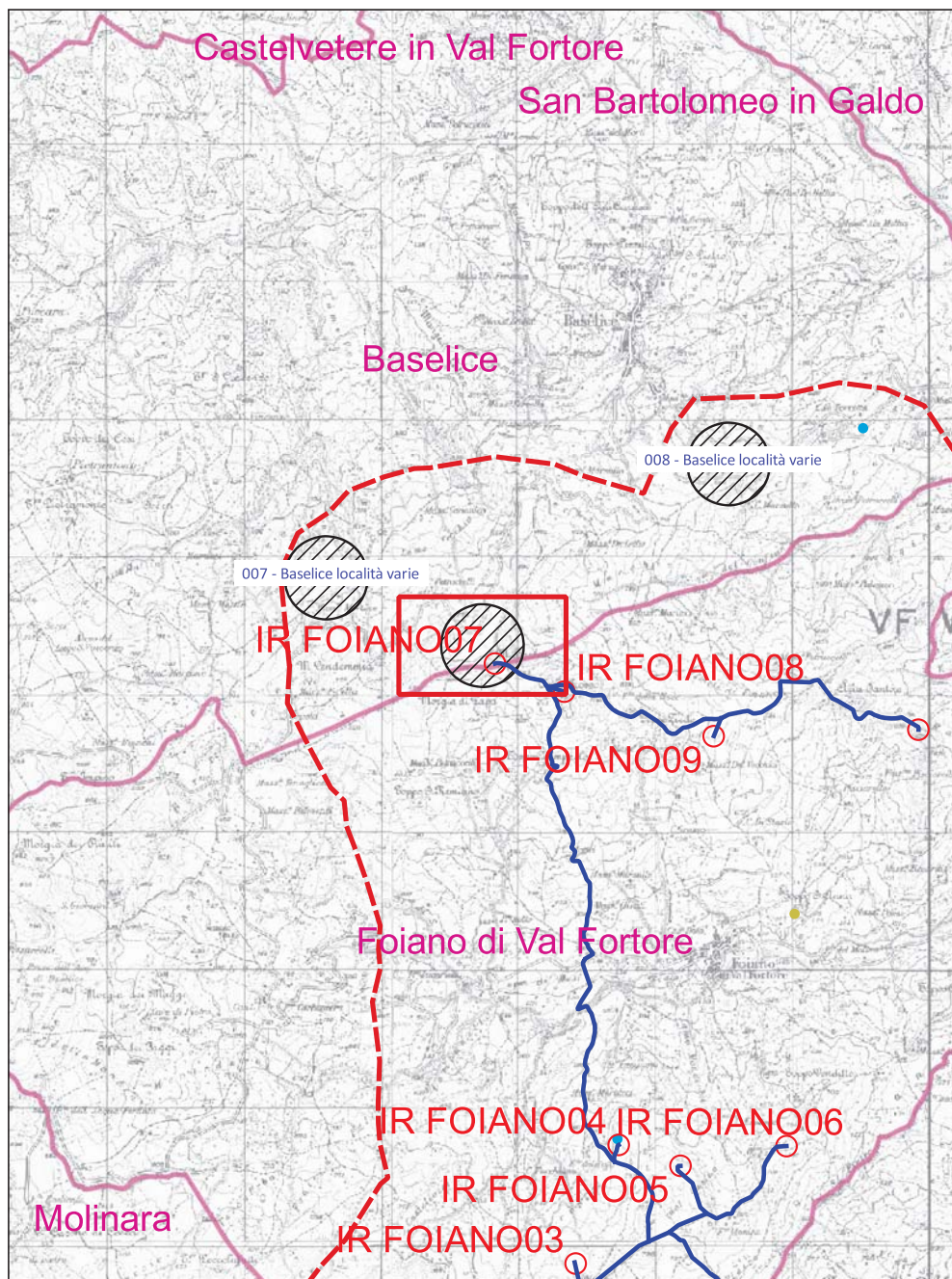

1.000 0 1.000 2.000 m

Localizzazione: Baselice (BN)

Definizione e cronologia: ritrovamento sporadico, {}, {non determinabile},

Modalità di individuazione{dati bibliografici}

Distanza dall'opera in progetto:50-100 metri

Potenziale: potenziale medio

Rischio relativo: rischio alto

Rinvenimenti di sepolture, monete, bronzetti, ceramiche e altre antichità in tutto il territorio comunale, ed in particolare nelle località Saliceta, Toppo Clemente, Piano Covella, S. Vincenzo, Defenza, Fontana dell'Ancino, Fontana di frode, Porcara, S. Pietro, Pesco di Lauro, Soglio, Ripa della Cappella, Pietramonte, Monte Vendemmia, Monte Barbato, sono noti sin dall'Ottocento e alcuni di questi avevano costituito la parte antiquaria della collezione Carusi.

PTCP; Relazione archeologica PROGETTO PER IL RIFACIMENTO E POTENZIAMENTO DI UN PARCO EOLICO Comuni di : SAN GIORGIO LA MOLARA, MOLINARA, SAN MARCO DEI CAVOTI, BASELICE E FOIANO DI VAL FORTORE Provincia di : BENEVENTO Regione : CAMPANIA

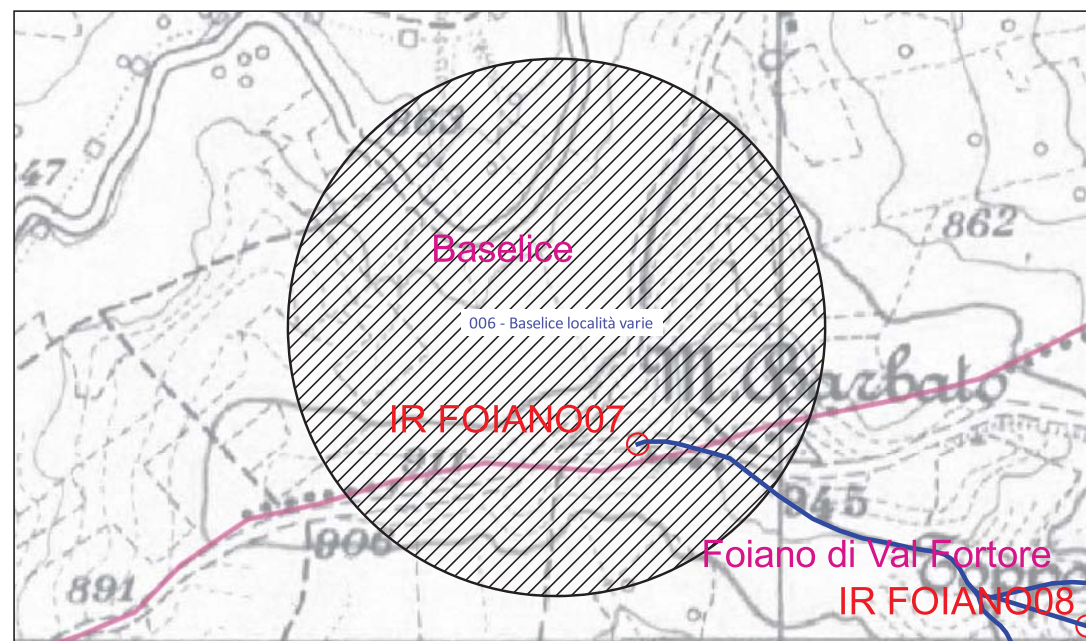

300 0 300 600 m

006 - Baselice località varie (SABAP-CE_2024_2650_07_006)

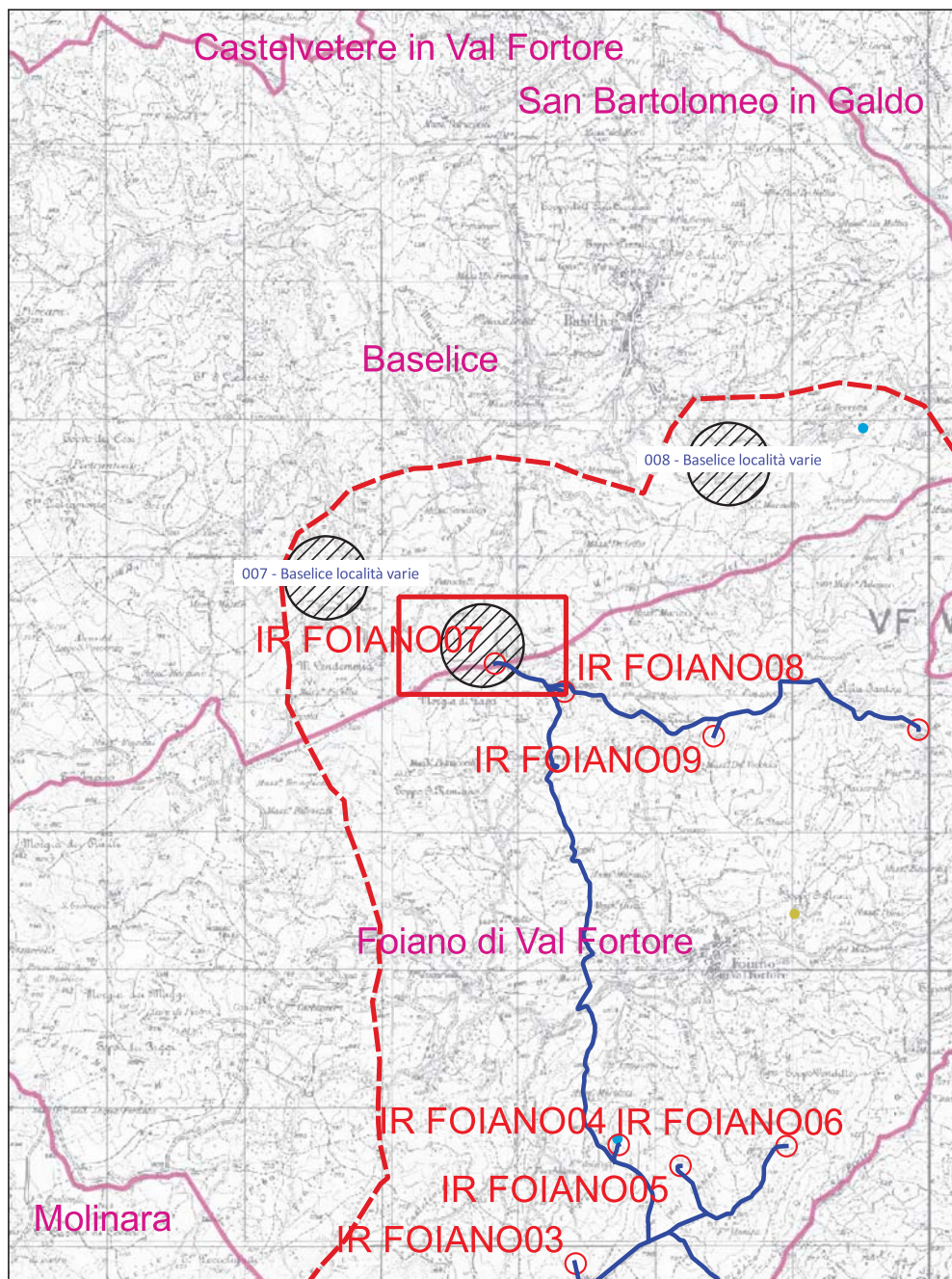

1.000 0 1.000 2.000 m

Localizzazione: Baselice (BN)

Definizione e cronologia: ritrovamento sporadico, {}, {non determinabile},

Modalità di individuazione{dati bibliografici}

Distanza dall'opera in progetto:50-100 metri

Potenziale: potenziale medio

Rischio relativo: rischio alto

Rinvenimenti di sepolture, monete, bronzetti, ceramiche e altre antichità in tutto il territorio comunale, ed in particolare nelle località Saliceta, Toppo Clemente, Piano Covella, S. Vincenzo, Defenza, Fontana dell'Ancino, Fontana di frode, Porcara, S. Pietro, Pesco di Lauro, Soglio, Ripa della Cappella, Pietramonte, Monte Vendemmia, Monte Barbato, sono noti sin dall'Ottocento e alcuni di questi avevano costituito la parte antiquaria della collezione Carusi.

PTCP; Relazione archeologica PROGETTO PER IL RIFACIMENTO E POTENZIAMENTO DI UN PARCO EOLICO Comuni di : SAN GIORGIO LA MOLARA, MOLINARA, SAN MARCO DEI CAVOTI, BASELICE E FOIANO DI VAL FORTORE Provincia di : BENEVENTO Regione : CAMPANIA

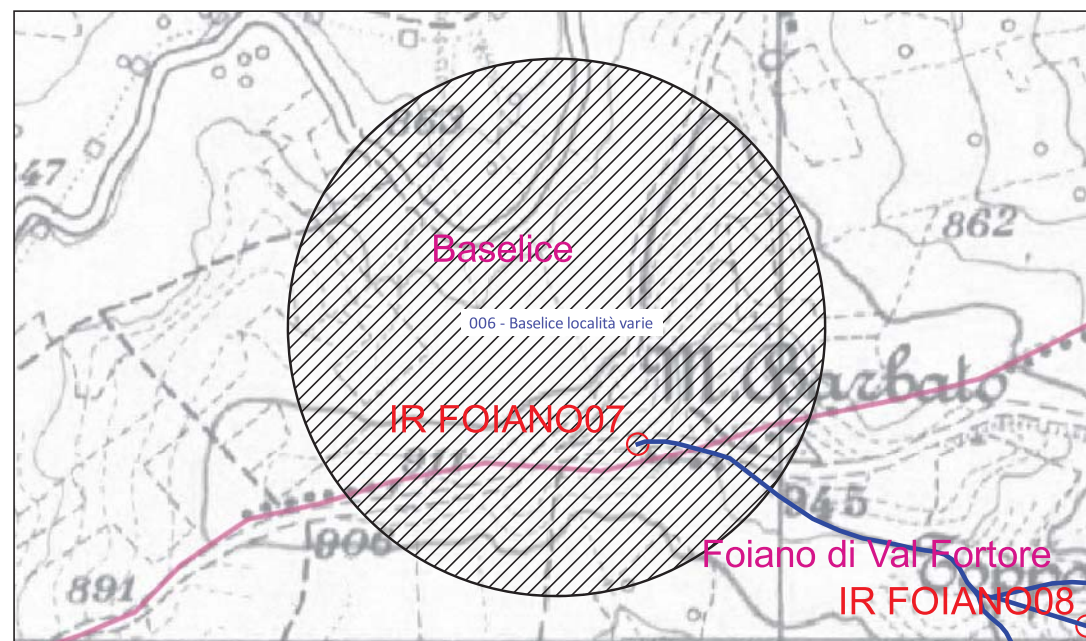

300 0 300 600 m

007 - Baselice località varie (SABAP-CE_2024_2650_07_007)

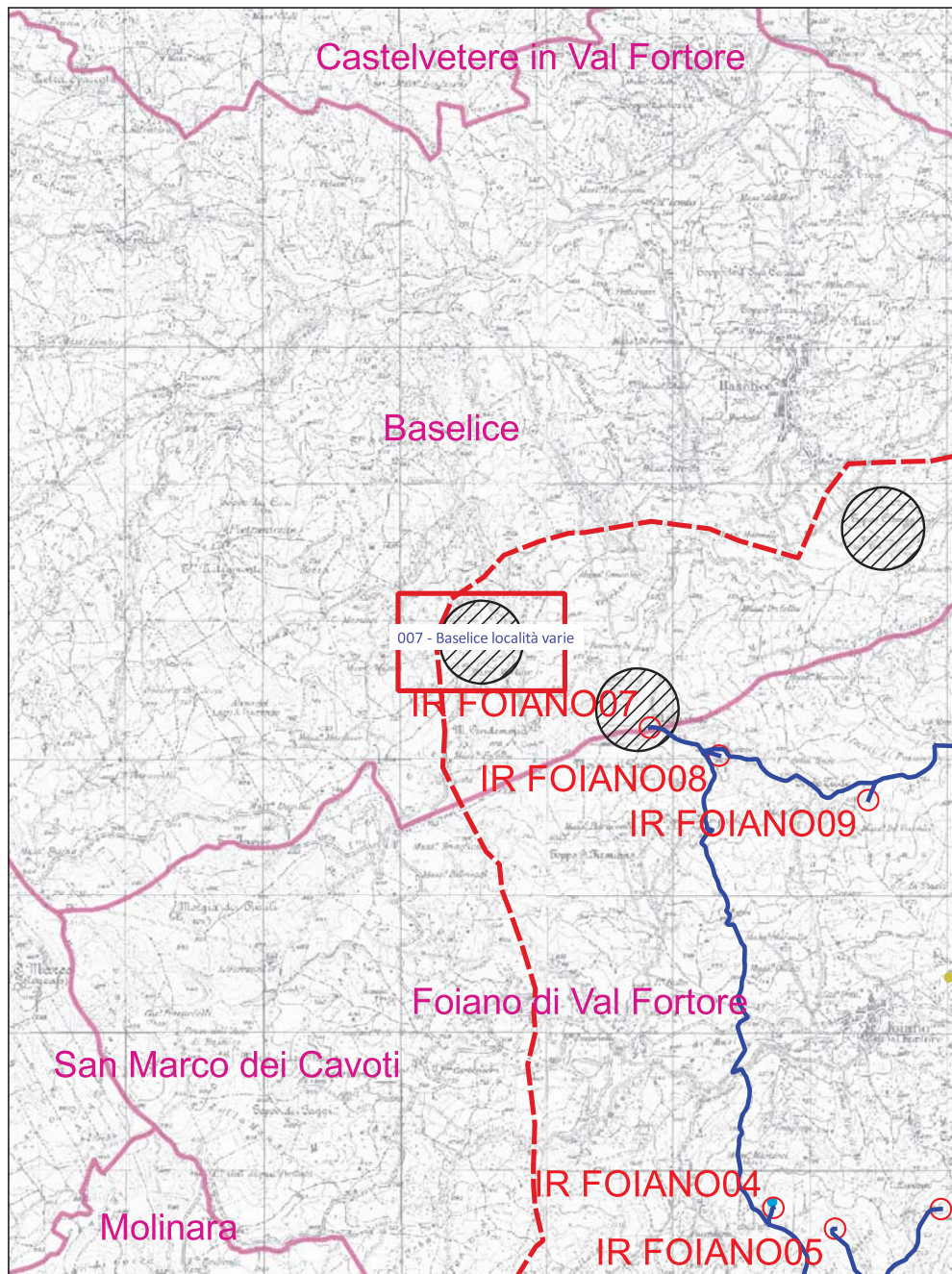

1.000 0 1.000 2.000 m



Localizzazione: Baselice (BN)

Definizione e cronologia: ritrovamento sporadico, {}. {non determinabile},

Modalità di individuazione{dati bibliografici}

Distanza dall'opera in progetto:500-1000 metri **Potenziale:** potenziale medio

Rischio relativo: rischio nullo

Rinvenimenti di sepolture, monete, bronzetti, ceramiche e altre antichità in tutto il territorio comunale, ed in particolare nelle località Saliceta, Toppo Clemente, Piano Covella, S. Vincenzo, Defenza, Fontana dell'Ancino, Fontana di frode, Porcara, S. Pietro, Pesco di Lauro, Soglio, Ripa della Cappella, Pietramonte, Monte Vendemmia, Monte Barbato, sono noti sin dall'Ottocento e alcuni di questi avevano costituito la parte antiquaria della collezione Carusi.

PTCP; Relazione archeologica PROGETTO PER IL RIFACIMENTO E POTENZIAMENTO DI UN PARCO EOLICO Comuni di: SAN GIORGIO LA MOLARA, MOLINARA, SAN MARCO DEI CAVOTI, BASELICE E FOIANO DI VAL FORTORE Provincia di: BENEVENTO Regione: CAMPANIA

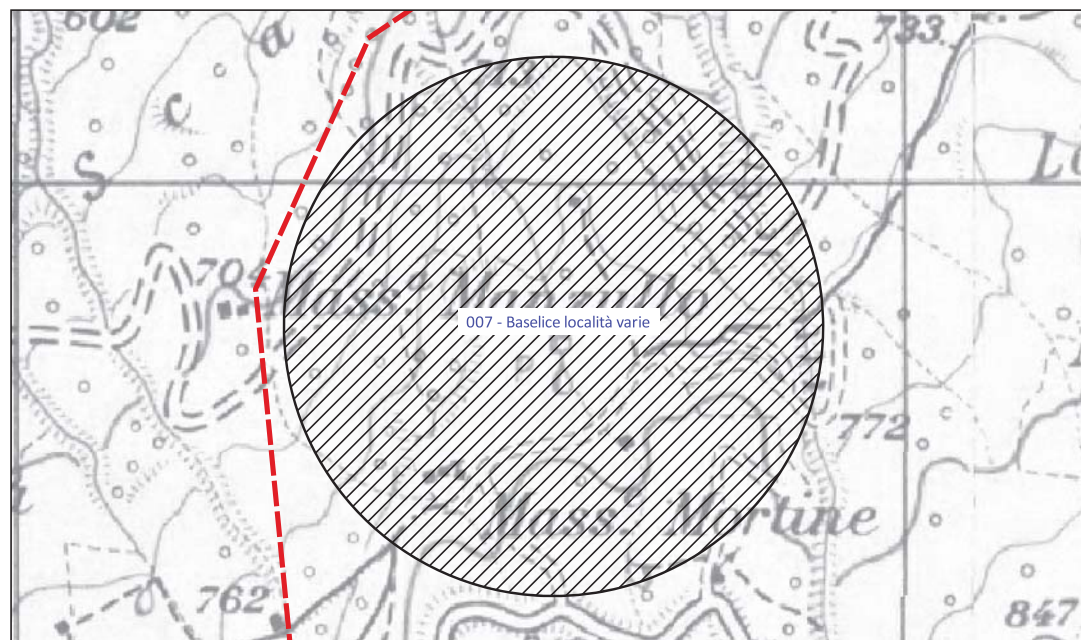

300 0 300 600 m



008 - Baselice località varie (SABAP-CE_2024_2650_07_008)

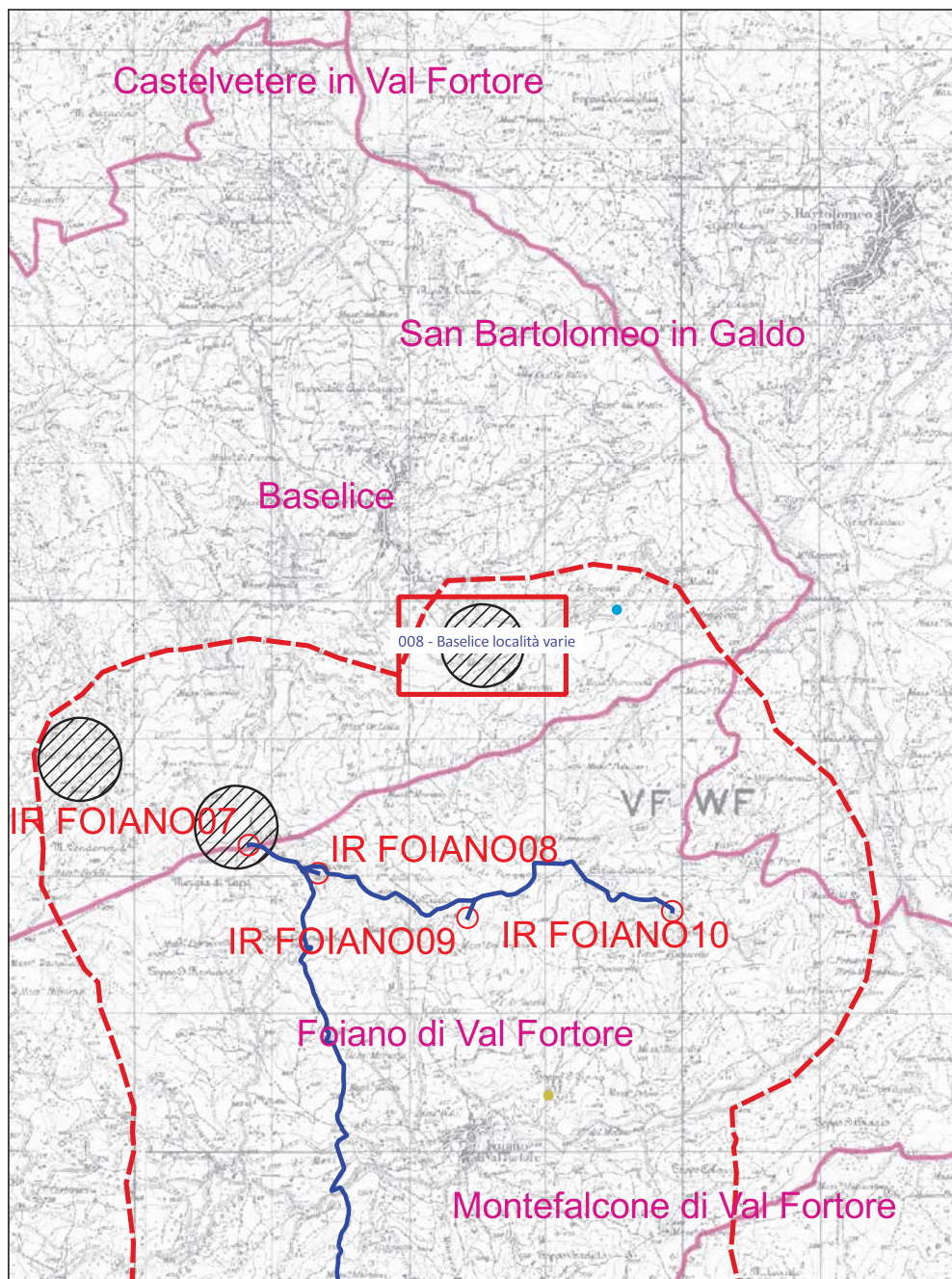

Localizzazione: Baselice (BN)

Definizione e cronologia: ritrovamento sporadico, {}, {non determinabile},

Modalità di individuazione{dati bibliografici}

Distanza dall'opera in progetto:>1000 metri

Potenziale: potenziale medio

Rischio relativo: rischio nullo

Rinvenimenti di sepolture, monete, bronzetti, ceramiche e altre antichità in tutto il territorio comunale, ed in particolare nelle località Saliceta, Toppo Clemente, Piano Covella, S. Vincenzo, Defenza, Fontana dell'Ancino, Fontana di frode, Porcara, S. Pietro, Pesco di Lauro, Soglio, Ripa della Cappella, Pietramonte, Monte Vendemmia, Monte Barbato, sono noti sin dall'Ottocento e alcuni di questi avevano costituito la parte antiquaria della collezione Carusi.

PTCP; Relazione archeologica PROGETTO PER IL RIFACIMENTO E POTENZIAMENTO DI UN PARCO EOLICO Comuni di: SAN GIORGIO LA MOLARA, MOLINARA, SAN MARCO DEI CAVOTI, BASELICE E FOIANO DI VAL FORTORE Provincia di: BENEVENTO Regione: CAMPANIA

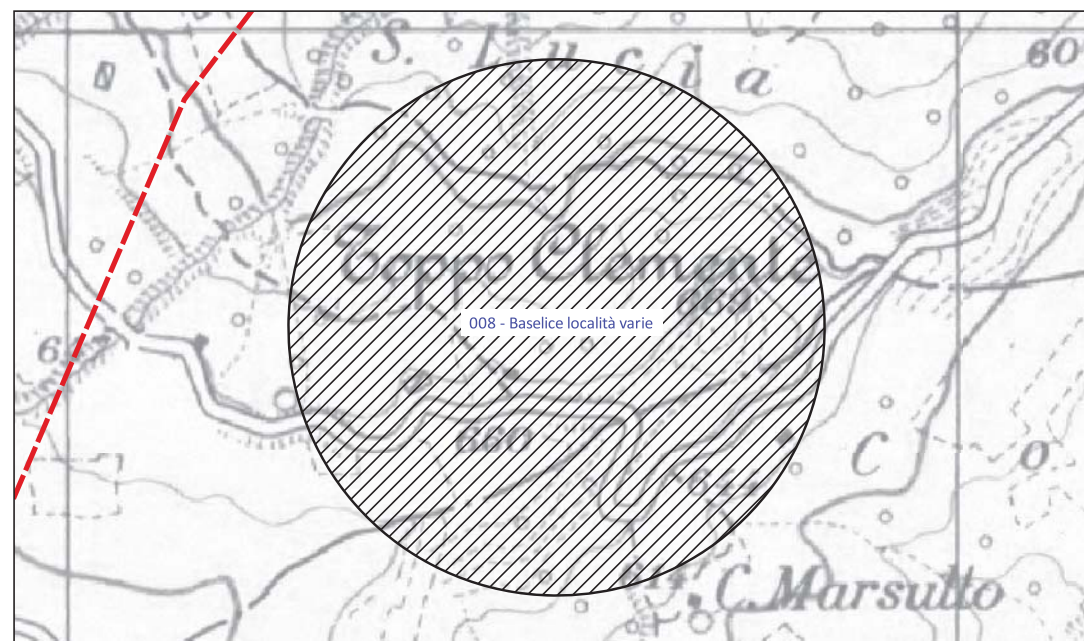

1.000 0 1.000 2.000 m

300 0 300 600 m