

PARTICELLARE IMPIANTO - COMUNE DI ARBOREA (OR)																
ELENCO PARTICELLE																
N. ORDINE	DENOMINAZIONE	IDENTIFICAZIONE DITTA			INDICAZIONI CATASTALI INTERA PARTICELLA											
		Dati anagrafici	PARTITA IVA O CODICE FISCALE	FOLGIO	PARTICELLA	SUBALTERNO	TERRENI / FABBRICATI	QUALITA'	CLASSE	SUPERFICIE		RENDITA	PROPRIETA'			
PROVINCIA DI ROMA - COMUNE DI CIVITAVECCHIA																
FOLGIO CATASTALE N°2 - COMUNE DI ARBOREA (OR) - SEZIONE B (SANTA GIUSTA)																
									Ha	a	ca	mq	DOMINICALE	AGRARIA	PROPRIETA'	
1	COSTELLA ANGELO ANTONIO	ARBOREA (OR) 05/03/1939	CSTNLL39C05A357A	2	14	-	T	SEMINATIVO IRRIGUO	3	5	21	85	52.185	296,46 €	107,81 €	PROPRIETA' 1000/1000
2	SIMONE ISABELLA	MINERVINO MURGE (BT) 28/01/1953	SMNSLL53A68F220C	2	68	-	T	SEMINATIVO IRRIGUO	2	0	50	80	6.080	57,72 €	14,43 €	PROPRIETA' 1000/1000
3	COSTELLA ANGELO ANTONIO	ARBOREA (OR) 05/03/1939	CSTNLL39C05A357A	2	69	-	T	SEMINATIVO IRRIGUO	1	0	43	53	4.353	67,44 €	47,21 €	PROPRIETA' 1000/1000
4	SIMONE ISABELLA	MINERVINO MURGE (BT) 28/01/1953	SMNSLL53A68F220C	2	100	-	T	SEMINATIVO IRRIGUO	2	2	13	90	21.390	243,00 €	60,76 €	PROPRIETA' 1000/1000
5	SIMONE ISABELLA	MINERVINO MURGE (BT) 28/01/1953	SMNSLL53A68F220C	2	101	-	T	SEMINATIVO IRRIGUO	2	0	53	0	5.300	60,22 €	15,05 €	PROPRIETA' 1000/1000
6	COSTELLA ANGELO ANTONIO	ARBOREA (OR) 05/03/1939	CSTNLL39C05A357A	2	181	-	T	SEMINATIVO IRRIGUO	1	2	9	21	20.921	324,14 €	226,90 €	PROPRIETA' 1000/1000
7	MICHELIAN GIOVANNI	TERRALBA (OR) 15/06/1967	MCHGN67H15L122R	2	189	-	T	SEMINATIVO IRRIGUO	1	2	5	86	20.886	3.198,95 €	223,37 €	PROPRIETA' 1/1
8	MICHELIAN GIOVANNI	TERRALBA (OR) 15/06/1967	MCHGN67H15L122R	2	199	-	T	SEMINATIVO IRRIGUO	1	2	4	29	20.429	316,52 €	221,56 €	PROPRIETA' 1/1
9	MICHELIAN GIOVANNI	TERRALBA (OR) 15/06/1967	MCHGN67H15L122R	2	207	-	T	SEMINATIVO IRRIGUO	1	2	7	19	20.718	321,01 €	224,71 €	PROPRIETA' 1/1
10	COSTELLA ANGELO ANTONIO	ARBOREA (OR) 05/03/1939	CSTNLL39C05A357A	2	209	-	T	SEMINATIVO IRRIGUO	1	0	51	95	5.195	80,49 €	56,34 €	PROPRIETA' 1000/1000
11	SIMONE ISABELLA	MINERVINO MURGE (BT) 28/01/1953	SMNSLL53A68F220C	2	278	-	T	SEMINATIVO IRRIGUO	2	5	98	0	59.800	200,75 €	123,54 €	PROPRIETA' 1000/1000
12	FARINELLO FEDERICO	ORISTANO (OR) 26/08/1973	FRNFR37M26G113E	2	331	-	T	SEMINATIVO IRRIGUO	2	6	65	30	66.530	755,92 €	188,98 €	PROPRIETA' 1/2
13	FARINELLO ALESSIO	ORISTANO (OR) 02/05/1975	FRNLS75E02G113L													PROPRIETA' 1/2
13	FARINELLO FEDERICO	ORISTANO (OR) 26/08/1973	FRNFR37M26G113E	3	347	-	T	SEMINATIVO IRRIGUO	2	4	19	25	41.925	476,35 €	119,09 €	PROPRIETA' 1/2
13	FARINELLO ALESSIO	ORISTANO (OR) 02/05/1975	FRNLS75E02G113L													PROPRIETA' 1/2
14	ZEDDA ELISA	SAN NICOLO' D'ARCIDANO (OR) 12/02/1959	ZDDLSE59B52A368U	2	348	-	T	SEMINATIVO IRRIGUO	2	4	0	0	40.000	134,28 €	82,63 €	PROPRIETA' 1/4
14	RIU GIUSEPPE	VILLANOVA MONTELEONE (SS) 19/07/1950	RIUGPP50L19L989A													PROPRIETA' 3/4
16	COLLURA ANGELO	ORISTANO (OR) 10/09/1980	CLLNG80P10G113T	2	350	-	T	SEMINATIVO IRRIGUO	2	5	85	20	58.520	167,92 €	103,33 €	PROPRIETA' 1/2
16	COLLURA RICCARDO	ORISTANO (OR) 27/12/1981	CLLRCR81T27G113W													PROPRIETA' 1/2
17	MICHELIAN GIOVANNI	TERRALBA (OR) 15/06/1967	MCHGN67H15L122R	2	358	-	T	SEMINATIVO IRRIGUO	1	1	55	82	15.582	241,42 €	169,00 €	PROPRIETA' 1/1
									TOTALE	64	36	25	543.625			

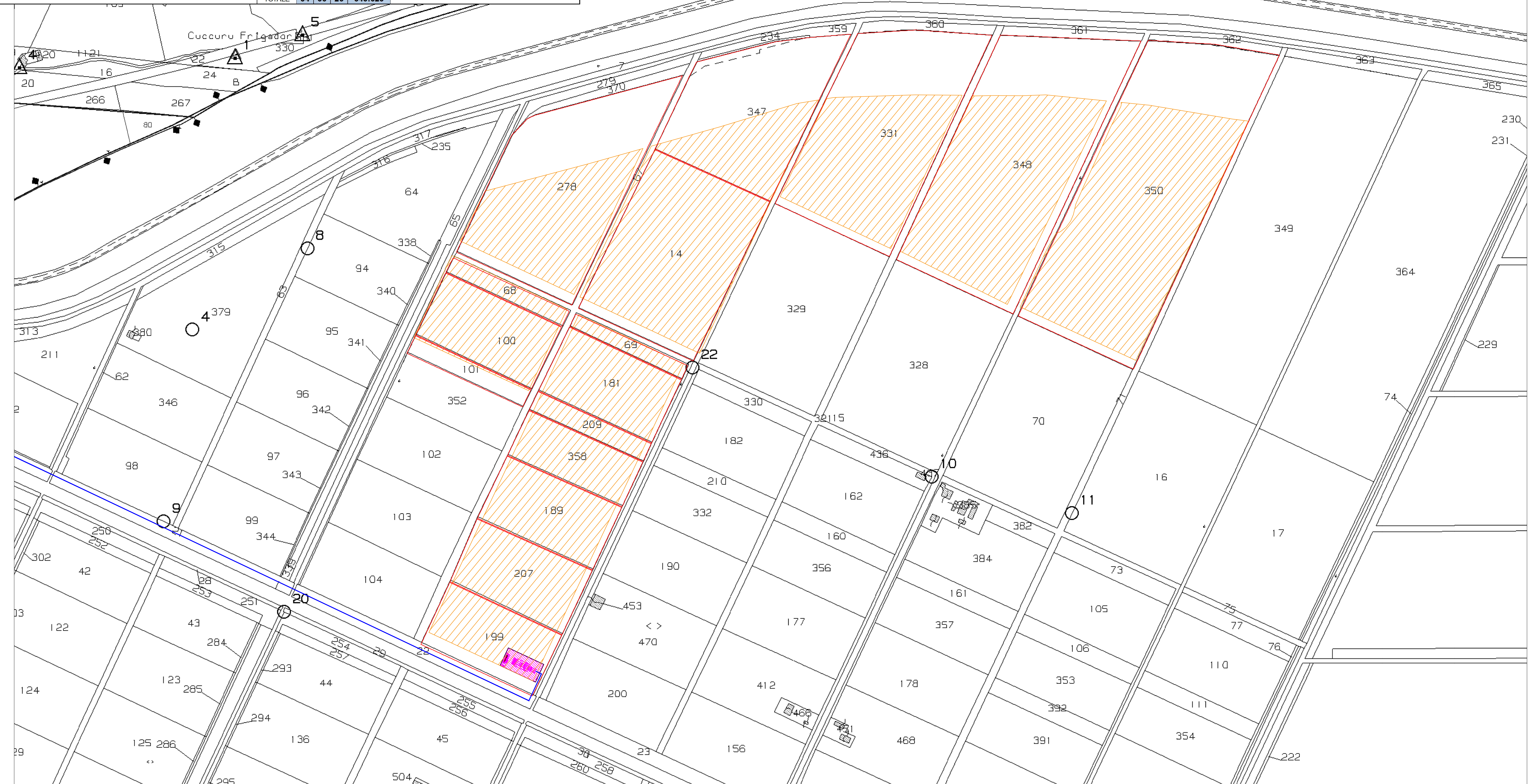
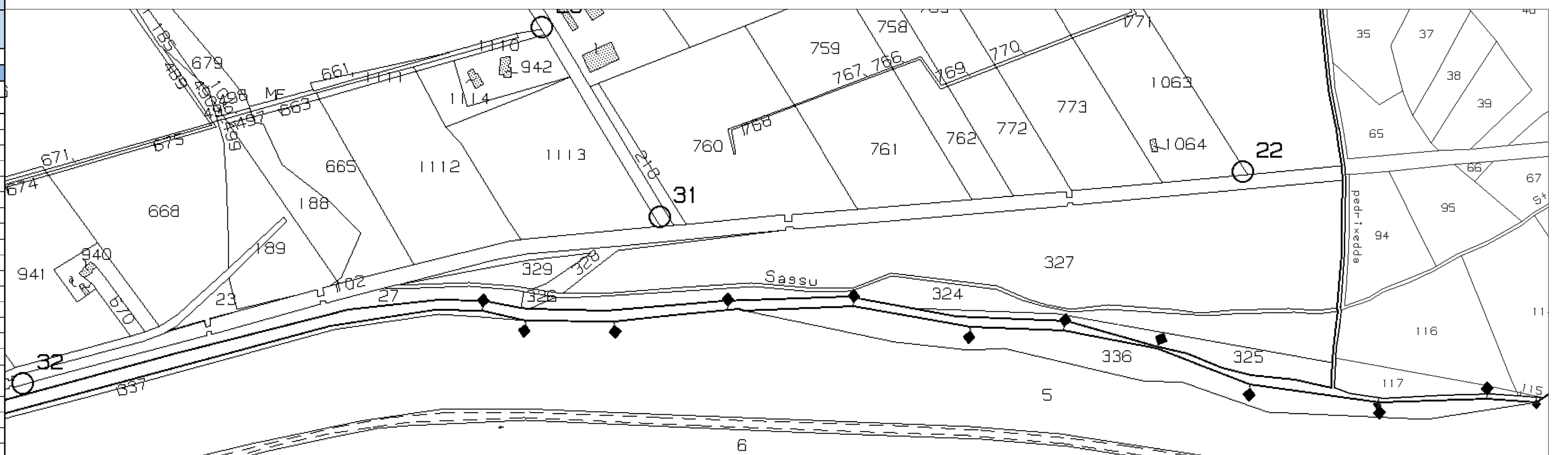

Planimetria catastale aree d'acquisto e aree di progetto - Foglio 2 Comune di Arborea (OR) scala 1:3000

Piano Particellare SSE	
Comune di Arborea	
Foglio	Mappale
2	199

[Red outline]	Area d'acquisto
[Orange hatched]	Area di progetto
[Blue line]	Cavidotto AT in progetto
[Purple hatched]	Sottostazione Utente

ISTANZA DI VIA
(Artt. 23-24-25 del D. Lgs 152/2006 e ss.mm.ii.)

COMITENTE

SUN LEGACY srl
Via Nairobi 40
00144 Roma (RM)
P.I. 16736831005
PEC sunlegacy@legalmail.it
Numero REA RM - 1672772

PROGETTISTI INCARICATI

Arch. DANIELE CONTICCHIO Ing. MARCO GRANDE Ing. DANIELE MARRAS Ing. LORENA VACCA

**PROGETTO DI UN IMPIANTO AGRIVOLTAICO
E RELATIVE OPERE DI CONNESSIONE ALLA RTN**
Potenza nominale 40,896 MWp
Località "Sassu" - Comuni di Arborea e Santa Giusta (OR)

ORDINE INGEGNERI
PROVINCIA ORISTANO
s. 378 Dr. Ing. Daniele Marras

ORDINE INGEGNERI
PROVINCIA CAGLIARI
N. 4786 Dott. Ing. Lorena Vacca

TITOLO ELABORATO

INQUADRAMENTO CATASTALE IMPIANTO

REV.	DATA	DESCRIZIONE	REDATTO	CONTROLLATO	APPROVATO
00	Definitivo	Maggio 2024	1:3.000	TAVPROG003	
REV.	FASE	PROGETTUALE	DATA	SCALA	IDENTIFICATORE