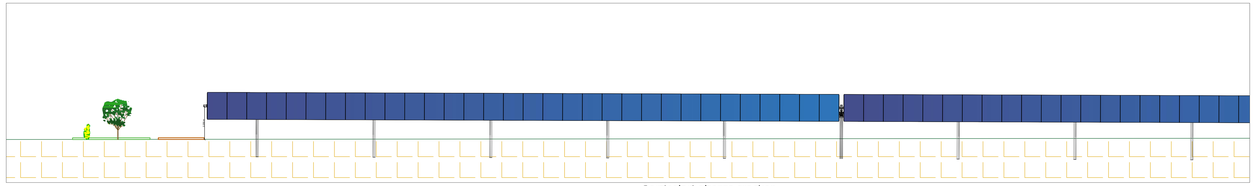

Particolari altezza tracker

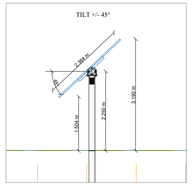

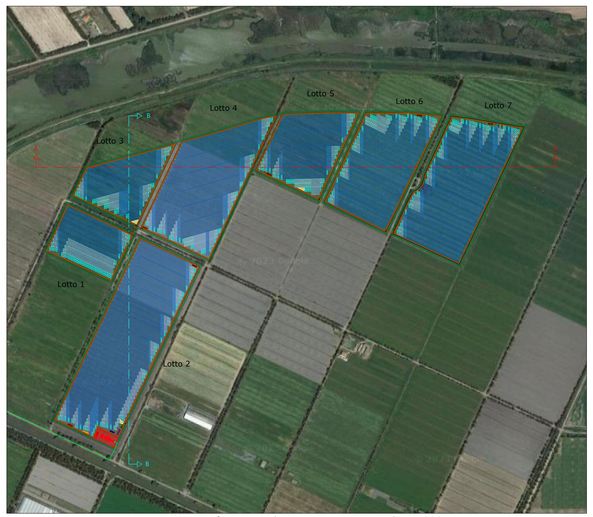

Layout su aerofoto con indicazione sezioni scala 1:4000

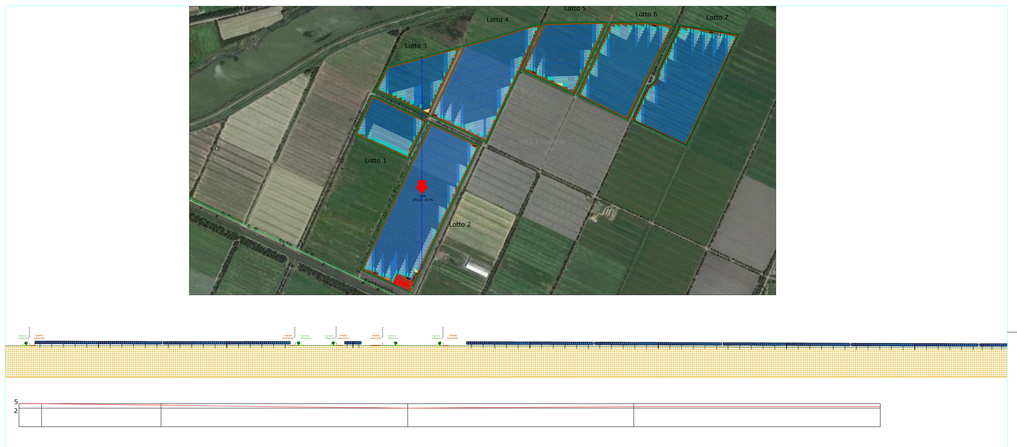

Sezione B-B Sc 1:1000

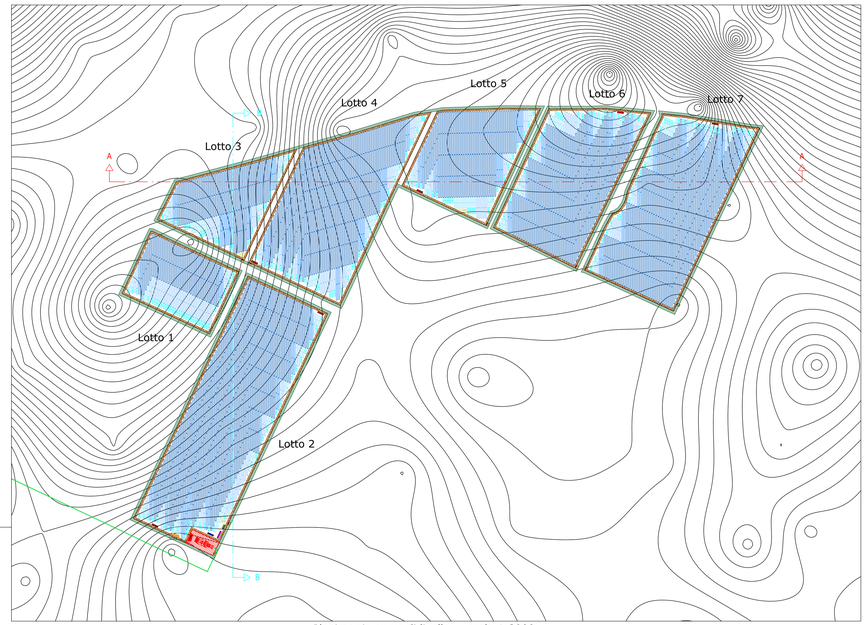

Planimetria curve di livello scala 1:3000

Sezione A-A Sc 1:1000

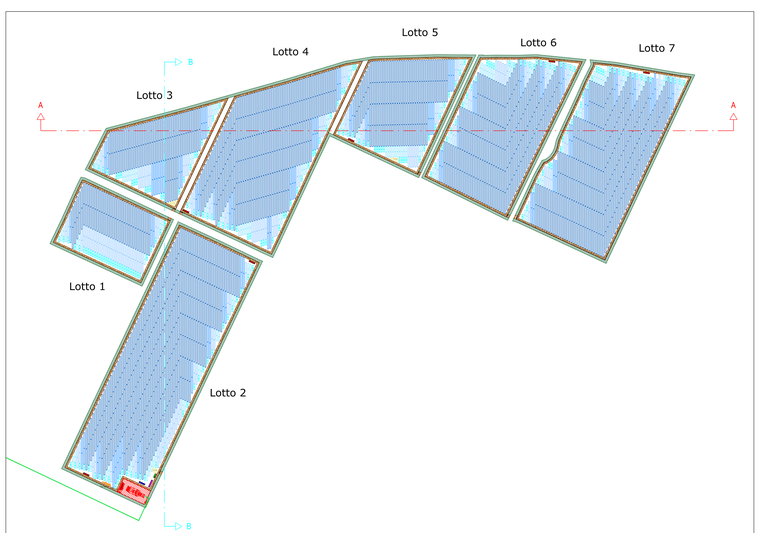

Layout impianto con indicazione tratti sezioni A-A e B-B scala 1:3000

ISTANZA DI VIA
(Artt. 23-24-25 del D. Lgs 152/2006 e ss.mm.ii.)

COMMITTENTE

SUN LEGACY srl
Via Nanotti 40
00179 Roma (RM)
P.I. 16726831005
PEC sunlegacy@legalmail.it
Numero REA RM - 1672772

PROGETTISTI INCARICATI

Arch. DANIELE CONTICCHIO
ORDINE PROFESSIONALE DI PROVIDENZA DELL'ARCHITETTO DI ORISTANO
C.F. CNTDNL84R01I726D - P. IVA 01160200952
Via Cagliari n. 2 - 09170 Oristano (OR) - Italia
cell. +39 3495845844 - pec: daniele.conticcchio@pec.it
Iscritto all'Ordine degli Architetti P.P.C. di Nuoro e Provincia al n. 1.337 dalla data 12/12/2011

Ing. MARCO GRANDE
ORDINE PROFESSIONALE DI PROVIDENZA DELL'INGEGNERE DI ORISTANO
C.F. GRNMRC77L02I726Y - P. IVA 01160200952
Via Cagliari n. 2 - 09170 Oristano (OR) - Italia
cell. +39 347 9000 349 - pec: marco.grande@ingpec.eu
Iscritto all'Ordine degli Ingegneri della Provincia di Oristano al n. 375

Ing. DANIELE MARRAS
ORDINE PROFESSIONALE DI PROVIDENZA DELL'INGEGNERE DI ORISTANO
C.F. MRRDNL73S10I726Z - P. IVA 01160200952
Via Cagliari n. 2 - 09170 Oristano (OR) - Italia
cell. +39 346 6044 883 - pec: daniele.marras@ingpec.eu
Iscritto all'Ordine degli Ingegneri della Provincia di Oristano al n. 375

Ing. LORENA VACCA
ORDINE PROFESSIONALE DI PROVIDENZA DELL'INGEGNERE DI ORISTANO
C.F. VCCLRN78L61I726Y - P. IVA 01160200952
Via Cagliari n. 2 - 09170 Oristano (OR) - Italia
cell. +39 349 4 727 127 - pec: lorena.vacca@ingpec.eu
Iscritto all'Ordine degli Ingegneri della Provincia di Oristano al n. 419

PROGETTO DI UN IMPIANTO AGRIVOLTAICO
E RELATIVE OPERE DI CONNESSIONE ALLA RTN
Potenza nominale 40,896 MWp
Località "Sassu" - Comuni di Arborea e Santa Giusta (OR)

Firmato digitalmente da
daniele marras
O = Ordine degli Ingegneri della Provincia di Oristano
C = IT

ORDINE INGEGNERI PROVINCIA ORISTANO n. 375 Dr. Ing. Daniele Marras

ORDINE INGEGNERI PROVINCIA CAGLIARI n. 4195 Dott. Ing. LORENA VACCA

RILIEVO PLANOALTIMETRICO E SEZIONI TIPO

Firmato digitalmente da
Lorena Vacca
O = Ordine degli Ingegneri della Provincia di Cagliari
C = Ingegnere
C = IT

REV.	DATA	DESCRIZIONE		CONTROLLATO	APPROVATO

REV.	FASE PROGETTUALE	DATA		IDENTIFICATORE
00	Definitivo	Maggio	varie	TAVPROG013