



Ministero della cultura

**SOPRINTENDENZA SPECIALE PER IL PIANO NAZIONALE
DI RIPRESA E RESILIENZA**

Roma (vedi intestazione digitale)

Class SS-PNRR [34.43.01/8.78.3/2021]

Allegati: 1

Al Ministero dell'Ambiente e della Sicurezza Energetica
Direzione Generale Valutazioni Ambientali
Divisione V – Sistemi di valutazione ambientale
va@pec.mase.gov.it

Oggetto: **[ID_VIP: 9748] POGGIO IMPERIALE (FG), APRICENA (FG):** Progetto di un impianto agrivoltaico, della potenza di 60,58 MW e delle relative opere di connessione alla RTN, da realizzarsi nel comune di Poggio Imperiale (FG), in località Zancardi e nel comune di Apricena (FG).

Proponente: ERG SOLAR HOLDING S.r.l.

Procedura di Valutazione di Impatto Ambientale ai sensi dell'art. 23 del D.Lgs. 152/2006

Riscontro nota MASE di verifica aree idonee per l'installazione di impianti a fonti rinnovabili (prot. n. 46377 del 11/03/2024)

e. p. c.

Al Ministero dell'Ambiente e della Sicurezza Energetica
Commissione Tecnica PNRR-PNIEC
compniec@pec.mite.gov.it

Alla Soprintendenza Archeologia, Belle Arti e Paesaggio
per le province di Barletta-Andria-Trani e Foggia
sabap-fg@pec.cultura.gov.it

Al Servizio II Scavi e tutela del patrimonio archeologico
della DG ABAP

Al Servizio III Tutela del patrimonio storico, artistico e architettonico
della DG ABAP

Con riferimento al procedimento in epigrafe, **il Ministero dell'Ambiente e della Sicurezza Energetica**, con nota prot. n. 46377 del 11/03/2024, ha richiesto alla Scrivente, visto il D.lgs. 199/2021, in particolare l'art.20 recante "*Disciplina per l'individuazione di superfici e aree idonee per l'installazione di impianti a fonti rinnovabili*", ai fini della definizione del procedimento, di indicare se l'impianto in esame insista o meno all'interno delle aree idonee per l'installazione di impianti a fonti rinnovabili.



In riscontro alla summenzionata nota, in via preliminare, si ritiene necessario chiarire che **la competenza di questo Ministero in materia di “aree idonee” si riferisce alle sole ipotesi di cui alle lettere c-ter) e c-quater) dell'articolo 20, comma 8, del decreto legislativo n. 199 del 2021** rispetto alle quali è tenuto a verificare rispettivamente:

- con riferimento alla lettera c - ter) l’“assenza di vincoli ai sensi della Parte seconda del Codice dei beni culturali e del paesaggio”;
- con riferimento alla lettera c - quater) l’eventuale interferenza diretta dell’impianto proposto con il perimetro dei beni sottoposti a tutela ai sensi del decreto legislativo 22 gennaio 2004, n. 42, incluse le zone gravate da usi civici di cui all'articolo 142, comma 1, lettera h), del medesimo decreto, nonché con la fascia di rispetto dei beni sottoposti a tutela ai sensi della Parte seconda oppure dell'articolo 136 del medesimo decreto legislativo, fatto salvo quanto previsto alle lettere a), b), c), c – bis), c- ter).

Pertanto, dalla verifica effettuata da questo Ministero della Cultura, ai sensi del D. Lgs. 199/2021, art. 20, co. 8, lettera c-*quater*, come da ultimo modificato D.L. 24 febbraio 2023, n. 13, art. 47, co. 2.1, sul progetto in esame, si evince come l’impianto **ricada in area idonea per l’installazione di impianti a fonti rinnovabili**.

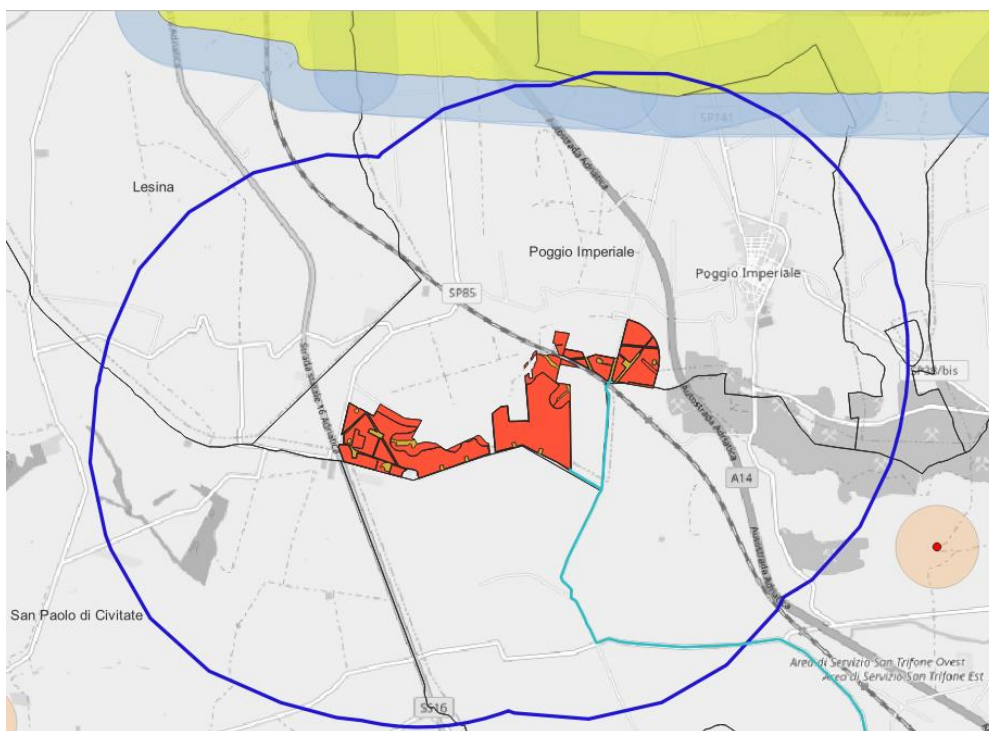

Stralcio cartografico GIS - Elaborazione della SS PNRR



Soprintendenza speciale per il Piano Nazionale di Ripresa e Resilienza
Via di San Michele 22, 00153 Roma - TEL. 06-6723.4401
PEO: ss-pnrr@cultura.gov.it
PEC: ss-pnrr@pec.cultura.gov.it

Si ribadiscono, ad ogni modo, **tutte le valutazioni espresse e le criticità emerse nel parere tecnico istruttorio di questo Ministero della Cultura**, prot. n. prot. n. 7238 del 29/02/2024, relativamente all'impianto in oggetto.

Supporto Ales S.p.A.
arch. Ilaria Martella

Il funzionario del Servizio V
della DG ABAP
arch. Serena Bisogno

Serena Bisogno

IL DIRIGENTE DEL SERVIZIO V DG ABAP
dott. Massimo Castaldi



massimo castaldi
MINISTERO
DELLA
CULTURA
28.06.2024
13:23:46
GMT+01:00

IL SOPRINTENDENTE SPECIALE
per il PNRR
(dott. Luigi LA ROCCA)

Firmato digitalmente da

Luigi La Rocca

CN = La Rocca Luigi
O = Ministero della cultura
C = IT



Soprintendenza speciale per il Piano Nazionale di Ripresa e Resilienza
Via di San Michele 22, 00153 Roma - TEL. 06-6723.4401
PEO: ss-pnrr@cultura.gov.it
PEC: ss-pnrr@pec.cultura.gov.it