

Ditta	C.F.	Nato a	Nato il	Titolari	Quota	Comune	Tipo part.	Foglio	Part.	Porz.	Qualità	Classe	Redd. Dom.	Redd. Agr.	Sup. Catast.
COMUNE DI ITTIRI	367560901	Ittiri (SS)		Proprieta'	1/1	Ittiri	T	35	1627	-	Seminativo	2	2,44 €	1,63 €	1.049
COMUNE DI ITTIRI	367560901	Ittiri (SS)		Proprieta'	1/1	Ittiri	T	34	43	-	Incolt Ster				499
COMUNE DI ITTIRI	367560901	Ittiri (SS)		Proprieta'	1/1	Ittiri	T	36	26	-	Seminativo	3	22,94 €	22,94 €	1.489

STRADA	LUNGHEZZA
Strada Consortile Calabona-Argentina	512,52
S.S 292 Nord Occidentale Sarda	274,42
Strada Vicinale Valverde	1.236,57
Viabilità Interna	173,28
Strada Vicinale Carrabuffas	1.037,20
Strada Vicinale Scala Mala	8.753,82
Strada Priva di denominazione	10.049,07
Nuova Strada ANAS 167 di Ittiri	2.064,20
Strada Statale 131 bis Carlo Felice	6.338,21

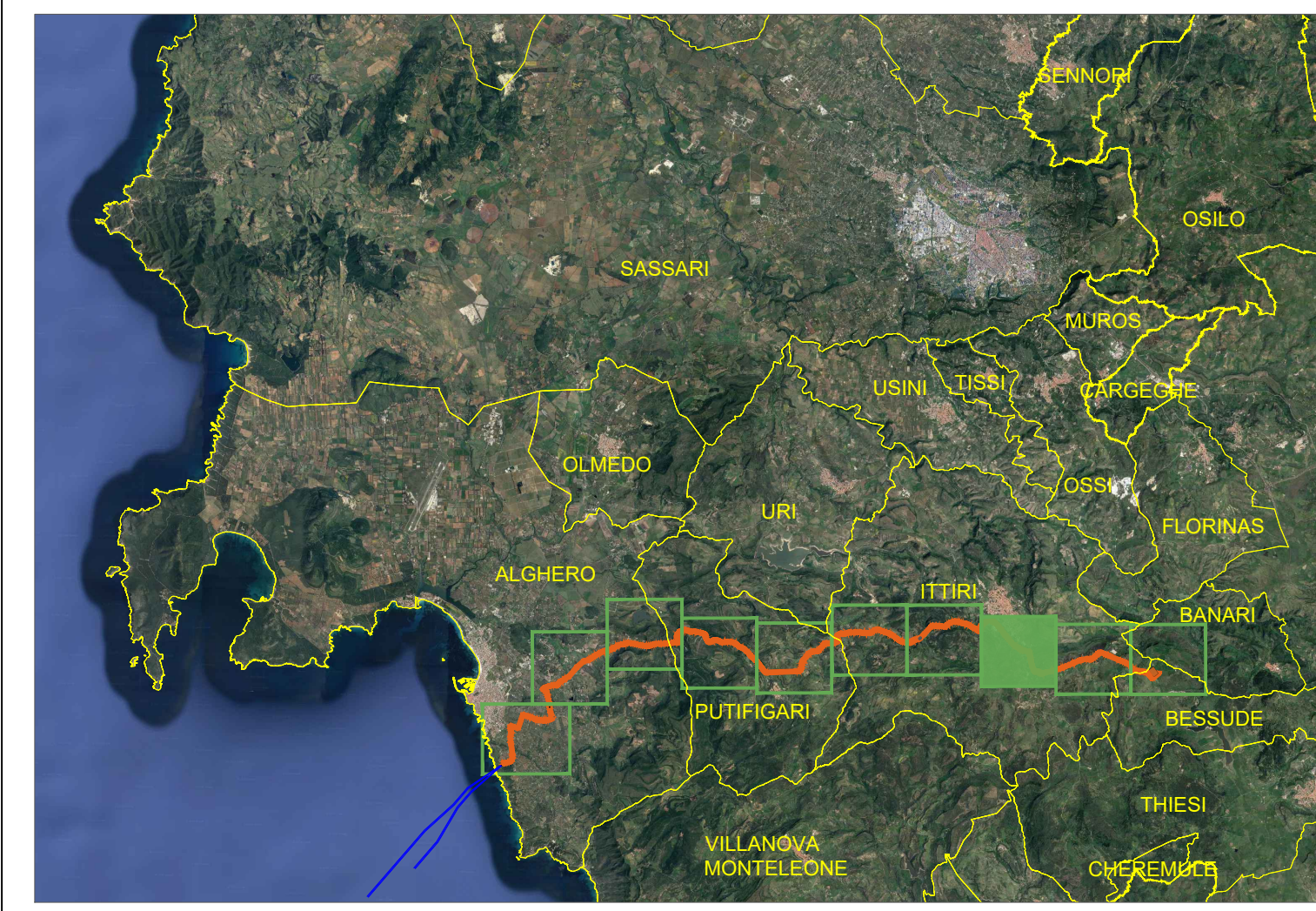

Legenda

- Demanio Marittimo
- Stazione Elettrica
- Proprietà dello Stato
- Intervento di mitigazione ambientale
- Demanio Regionale
- Aree di cantiere
- Demanio Comunale
- Ocupazione Permanente
- Proprietà della Chiesa
- Ocupazione Temporanea
- Aziende di Proprietà Pubblica
- Buca Giunti Terra-Mare
- Altri Enti
- Viabilità pre-esistente
- Viabilità di accesso ex-novo
- Trincea per posa cavidotto su Strada Statale
- Trincea per posa cavidotto su Proprietà Privata
- Trincea per posa cavidotto su Strada Comunale
- TOC - Scavo a trivellazione orizzontale controllata su Proprietà Privata

PROGETTO DI UN PARCO EOLICO FLOTTANTE OFFSHORE DENOMINATO "MISTRAL" NEL MAR DI SARDEGNA E DELLE RELATIVE OPERE DI CONNESSIONE ALLA RETE ELETTRICA NAZIONALE

PROGETTO DI FATTIBILITÀ TECNICO - ECONOMICA

PROPRONTE	Parco Eolico Flottante Mistral S.r.l. Via Achille Campanile, 73 00144 - Roma
PROGETTAZIONE	OWC Ltd. 1st Floor, Northern & Shell Building 10, Lower Thames Street, Londra EC3R 6EN
STUDIO DI IMPATTO AMBIENTALE E INDAGINI AMBIENTALI	WSP ITALIA S.r.l. Via Belfio, 93 10155 - Torino
	Università di Scienze Gastronomiche di Pollenzo Università degli Studi di Messina UNIVERSITÀ DEGLI STUDI DI PALERMO UNIVERSITÀ DEGLI STUDI DI CAGLIARI

ELENCO REVISIONI					
00	30-03-2024	Prima Emissione	G. Di Salvo	E. Boscarino	D. Caruso
REV	DATA	MODIFICHE	ELABORAZIONE	VERIFICA	APPROVAZIONE

Area Onshore - Inquadramento su aree demaniali

SCALA	CODICE ELABORATO	TAVOLA
1:5.000	OW.ITA-SAR-GEN-OWC-ENV-DWG-26H	D.26H.00
FORMATO	N. FOGLI	REV
A1	8/10	00
	FASE	
	PFTE	