

DATI DI VISURA															
Ditta	C.F.	Nato a	Nato il	Titolari	Quota	Comune	Tipo part.	Foglio	Part.	Porz.	Qualità	Classe	Redd. Dom.	Redd. Agr.	Sup. Catast.
SANTORU GIUSEPPE	SNTGPP32507L158G	Thiesi (SS)	07/11/1932	Proprieta'	1000/1000	Bessude (SS)	2	2	48	AA	Seminativo	3	272,49 €	233,56 €	150,747
										AB	Pascolo	2	134,79 €	89,86 €	57,999
PIREDDA PIETRINA	PRDPRN50C54L158A	Thiesi (SS)	14/03/1950	Proprieta'	1000/1000	Bessude (SS)	T	2	10	AA	Pascolo Arb.	2	41,58 €	27,72 €	17,890
										AB	Pascolo Arb.	2	29,89 €	19,92 €	12,859
PIREDDA PIETRINA	PRDPRN50C54L158A	Thiesi (SS)	14/03/1950	Proprieta'	1/1	Bessude (SS)	T	2	17	AA	Pascolo	2	63,34 €	42,23 €	27,256
										AB	Pascolo Arb.	2	6,20 €	4,13 €	2,666
PIREDDA PIETRINA	PRDPRN50C54L158A	Thiesi (SS)	14/03/1950	Proprieta'	1/1	Bessude (SS)	T	2	16		Seminativo	3	62,05 €	53,19 €	34,330
DE MARTINI PIETRO	DMRPTR48H05L158Z	Thiesi (SS)	05/06/1948	Proprieta'	1/2	Bessude (SS)				AA	Seminativo	3	120,06 €	102,91 €	66,418
DEMARTINI ANTONIO MARIA	DMRNNM50R01L158Y	Thiesi (SS)	01/10/1950	Proprieta'	1/2	Bessude (SS)	T	2	46	AB	Pascolo	2	0,39 €	0,26 €	168
AZIENDA AUTONOMA STATALE DELLA STRADA				Uso		Bessude (SS)	T	2	7		Seminativo	3	30,20 €	25,88 €	16,706
DEMANIO PUBBLICO DELLO STATO	80193210582	Roma (RM)		Proprieta'											
SANTORU GIULIANO	SNTGLN66L29L158P	Thiesi (SS)	29/07/1966	Proprieta'	1/1	Bessude (SS)	T	2	38		Pascolo	2	42,50 €	28,33 €	18,285

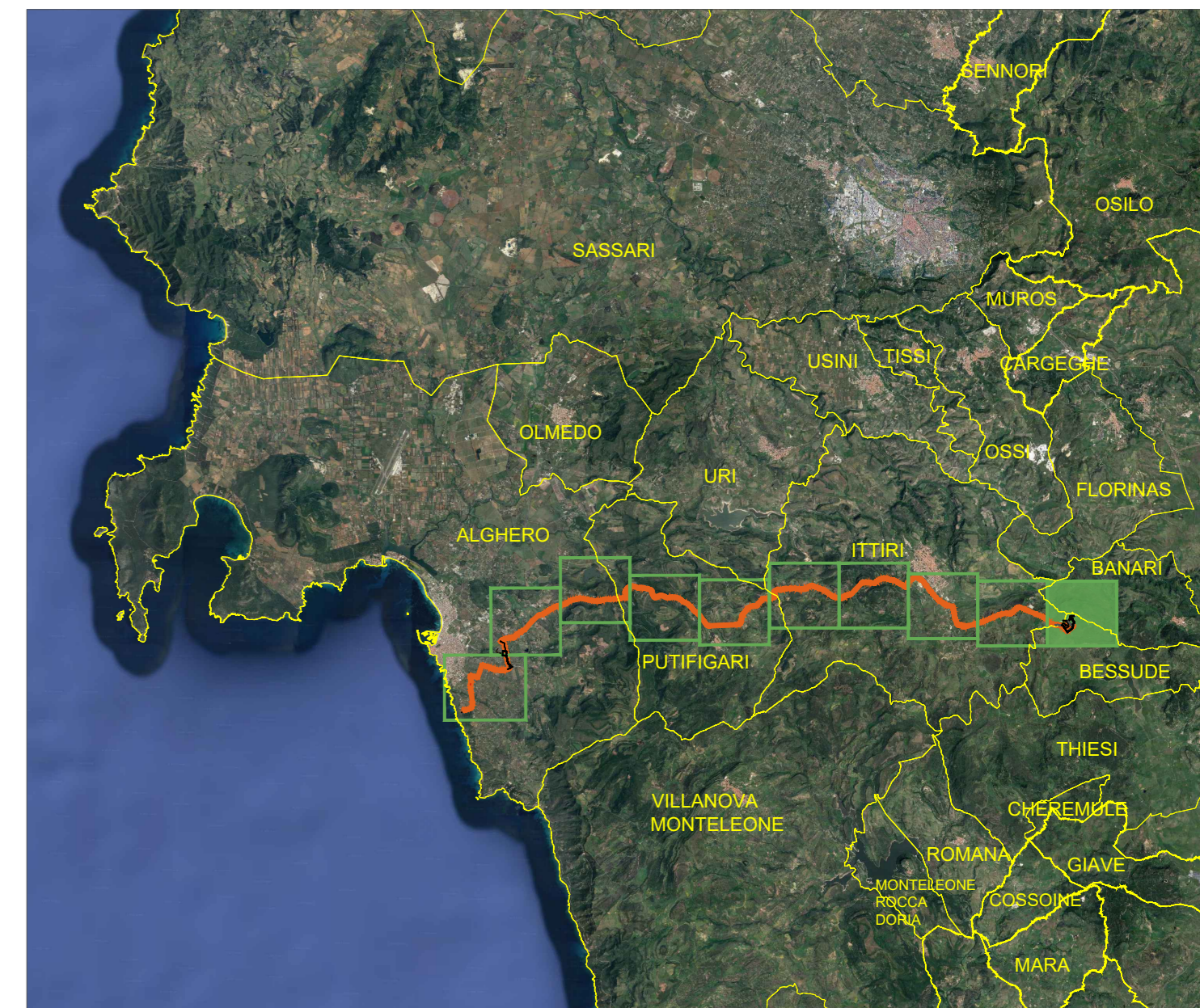
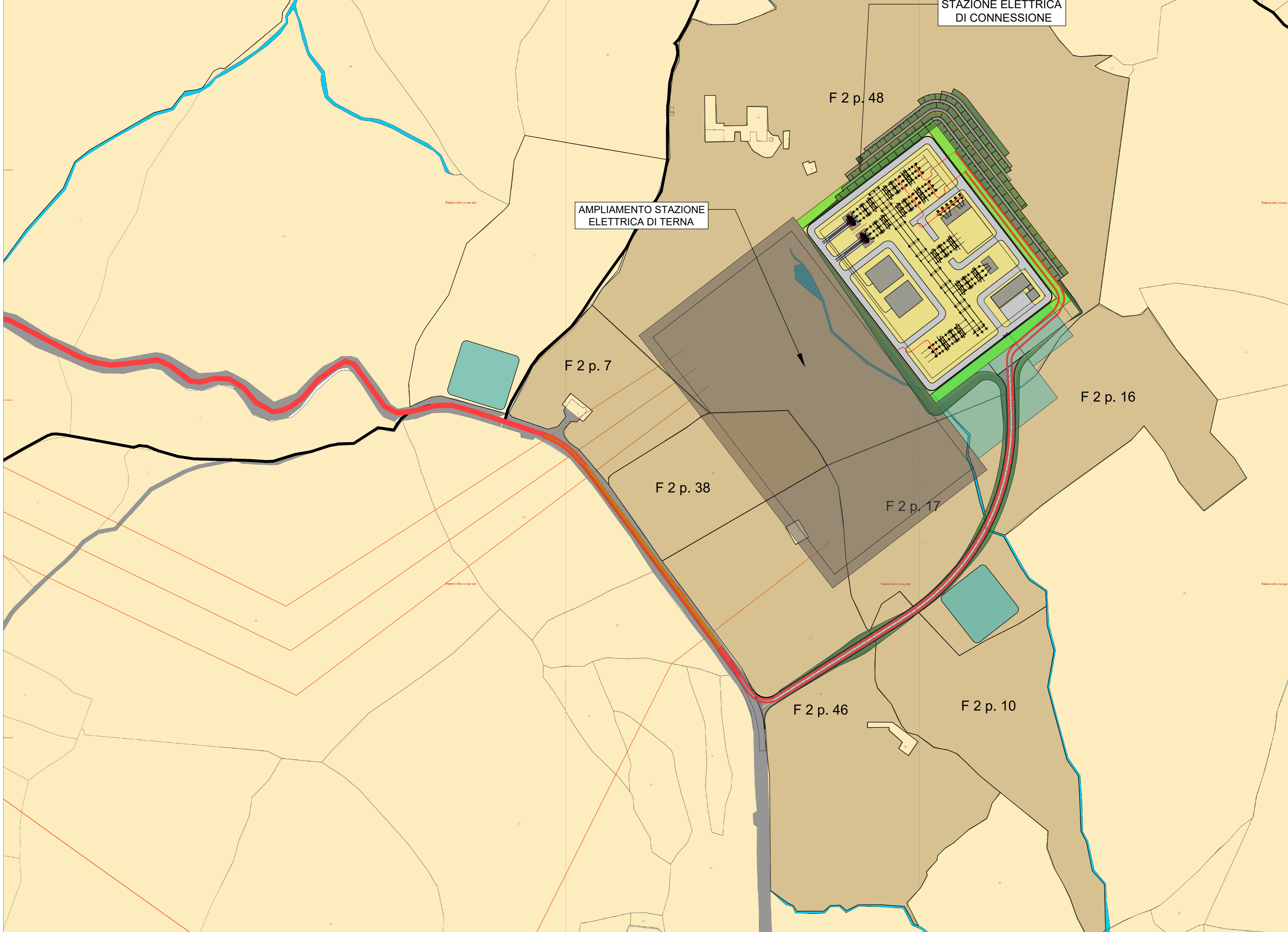

- Legenda**
- Parcelle su cui si trova la Sottostazione Elettrica - Occupazione Permanente
 - Trincea per posa cavidotto su strada - Occupazione Permanente
 - Trincea per posa cavidotto su terreno - Occupazione Permanente
 - Aree di cantiere - Occupazione Temporanea
 - Stazione Elettrica - Occupazione Permanente
 - Viabilità di accesso ex-novo
 - Viabilità pre-esistente

PROGETTO DI UN PARCO EOLICO FLOTTANTE OFFSHORE DENOMINATO "MISTRAL" NEL MAR DI SARDEGNA E DELLE RELATIVE OPERE DI CONNESSIONE ALLA RETE ELETTRICA NAZIONALE

PROGETTO DI FATTIBILITÀ TECNICO - ECONOMICA

PROPORIBITE	acciona energia	Parco Eolico Flottante Mistral S.r.l. Via Achille Campanile, 73 00144 - Roma
PROGETTAZIONE	OWC An ABL Group Company	OWC Ltd. 1st Floor, Northern & Shell Building 10 Lower Thames Street, London EC3R 9EN
STUDIO DI IMPATTO AMBIENTALE E INDAGINI AMBIENTALI	WSP	WSP ITALIA S.r.l. Via Banfo, 93 10155 - Torino
	CNR IAS	Università di Scienze Gastronomiche di Pollenzo Via N. Machiavelli, 2 95030 - S. A. li Battiati (CT)
	Università degli Studi di Messina	Università degli Studi di Palermo
	Università degli Studi di Cagliari	Università degli Studi di Cagliari

ELENCO REVISIONI					
REV	DATA	MODIFICHE	ELABORAZIONE	VERIFICA	APPROVAZIONE
00	30-03-2024	Prima Emissione	A. Massarelli	E. Boscarino	D. Caruso

OGGETTO: **Area Onshore - Inquadramento Stazione Elettrica di Connessione su Stralcio Catastale**

SCALA	CODICE ELABORATO	TAVOLA
1:2.000	OW.ITA-SAR-GEN-OWC-ENV-DWG-32B	D.32B.00
FORMATO	N. FOGLI	REV
A1	2/2	00
	FASE	
	PFTE	