Ditta	C.F.	Nato a	Nato il	Titolarità	Quota	Comune	Tipo part.	Foglio	Part.	Porz.	Qualità	Classe	Redd. Dom.	Redd. Agr.	Sup. Catast.
DEMANIO PUBBLICO DELLO STATO RAMO MARINA MERCANTILE	97905230583	Roma (RM)		Proprieta'	1/1	Alghero	T	87	1		Incolt. Prod.	2	3,32 €	3,32 €	64.251

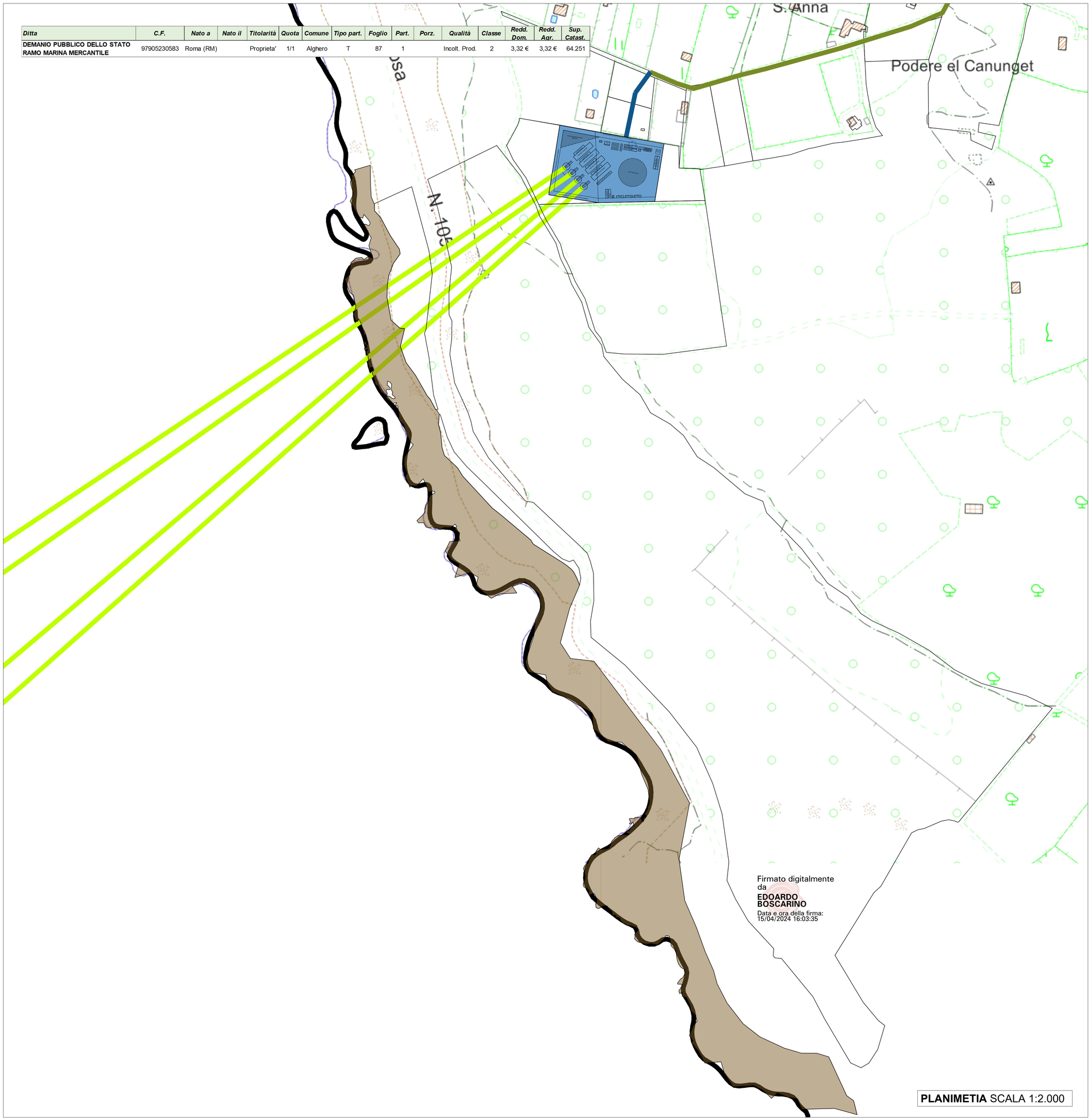

PLANIMETIA SCALA 1:2.000

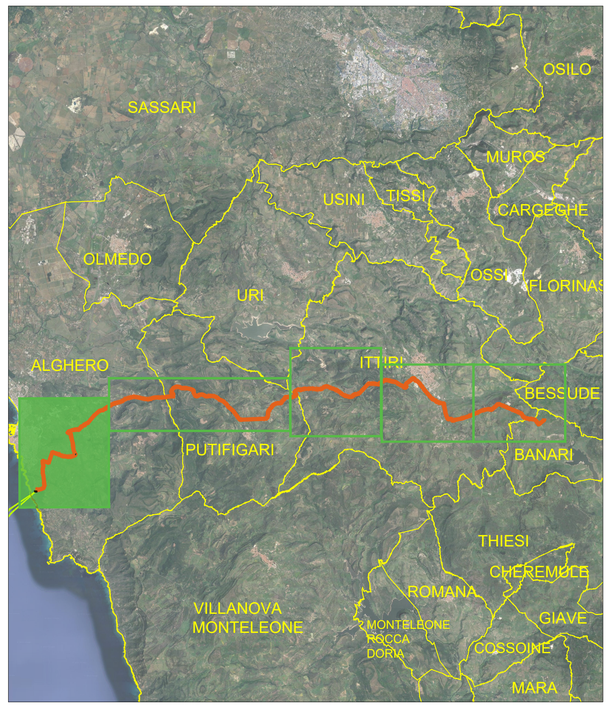

Legenda

- Cavo Marino in Alta Tensione
- Trincea per posa cavidotto su strada
- Trincea per posa cavidotto su terreno
- Buca Giunti Terra-Mare - Occupazione Permanente
- Demanio Marittimo

UNIONE EUROPEA

REPUBBLICA ITALIANA

REGIONE SARDEGNA

PROGETTO DI UN PARCO EOLICO FLOTTANTE OFFSHORE DENOMINATO "MISTRAL" NEL MAR DI SARDEGNA E DELLE RELATIVE OPERE DI CONNESSIONE ALLA RETE ELETTRICA NAZIONALE

PROGETTO DI FATTIBILITÀ TECNICO - ECONOMICA

PROPONENTE

acciona energía

Parco Eolico Flottante Mistral S.r.l.
Via Achille Campanile, 73
00144 - Roma

PROGETTAZIONE

OWC An ABL Group Company

OWC Ltd.
1st Floor, Northern & Shell Building
10 Lower Thames Street,
Londra EC3R 6EN

mpower global • engineering • solutions

MPOWER S.r.l.
Via N. Machiavelli, 2
95030 - S. A. li Battiati (CT)

STUDIO DI IMPATTO AMBIENTALE E INDAGINI AMBIENTALI

wsp

WSP ITALIA S.r.l.
Via Banfo, 93
10155 - Torino

Università di Scienze Gastronomiche di Pollenzo

CNR IAS

Università degli Studi di Messina

UNIVERSITÀ DEGLI STUDI DI PALERMO

UNIVERSITÀ DEGLI STUDI DI CAGLIARI

ELENCO REVISIONI

REV	DATA	MODIFICHE	ELABORAZIONE	VERIFICA	APPROVAZIONE
00	30-03-2024	Prima Emissione	G. Di Salvo	E. Boscarino	D. Caruso

OGGETTO

Area On Shore - Indicazione Del Punto Di Giunzione Su Aree Demaniali

SCALA	CODICE ELABORATO	TAVOLA
1:2.000	OW.ITA-SAR-GEN-OWC-ENV-DWG-35	D.35.00

FORMATO	N. FOGLI	REV	FASE
A1	1/1	00	PFTE