455050.0000 455100.0000 455150.0000 455200.0000 455250.0000 455300.0000 455350.0000 455400.0000

4491200.0000 4491150.0000 4491100.0000 4491050.0000 4491000.0000 4490950.0000

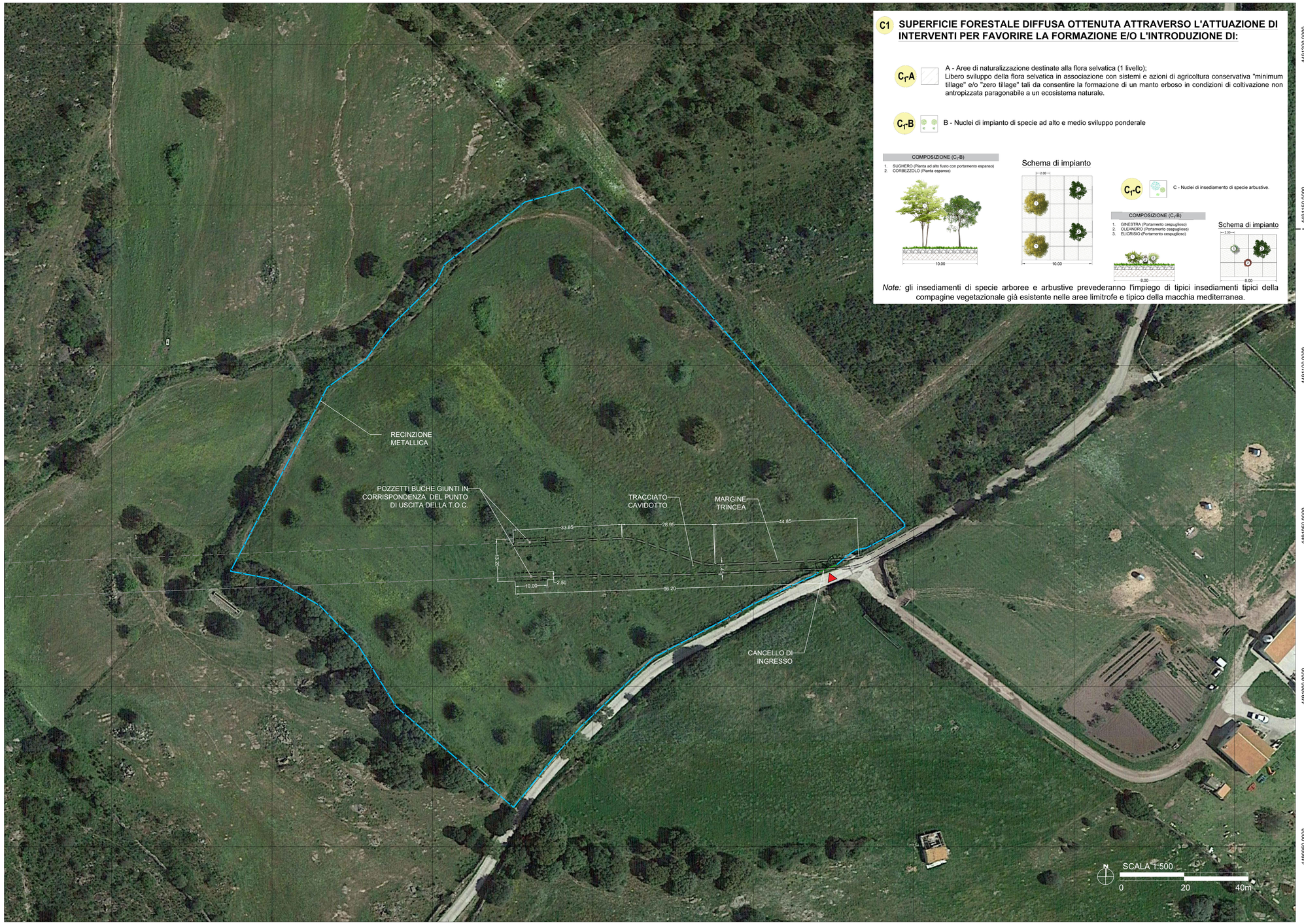

C1 SUPERFICIE FORESTALE DIFFUSA OTTENUTA ATTRAVERSO L'ATTUAZIONE DI INTERVENTI PER FAVORIRE LA FORMAZIONE E/O L'INTRODUZIONE DI:

C_1-A — A - Aree di naturalizzazione destinate alla flora selvatica (1 livello);
Libero sviluppo della flora selvatica in associazione con sistemi e azioni di agricoltura conservativa "minimum tillage" e/o "zero tillage" tali da consentire la formazione di un manto erboso in condizioni di coltivazione non antropizzata paragonabile a un ecosistema naturale.

C_1-B — B - Nuclei di impianto di specie ad alto e medio sviluppo ponderale

COMPOSIZIONE (C_2-B)

1. SUGHERO (Pianta ad alto fusto con portamento espanso)
2. CORBEZZOLO (Pianta espanso)

Schema di impianto

C_1-C — C - Nuclei di insediamento di specie arbustive.

COMPOSIZIONE (C_2-B)

1. GINESTRA (Portamento cespuglioso)
2. OLEANDRO (Portamento cespuglioso)
3. ELICRISO (Portamento cespuglioso)

Schema di impianto

Note: gli insediamenti di specie arboree e arbustive prevederanno l'impiego di tipici insediamenti tipici della compagine vegetazionale già esistente nelle aree limitrofe e tipico della macchia mediterranea.

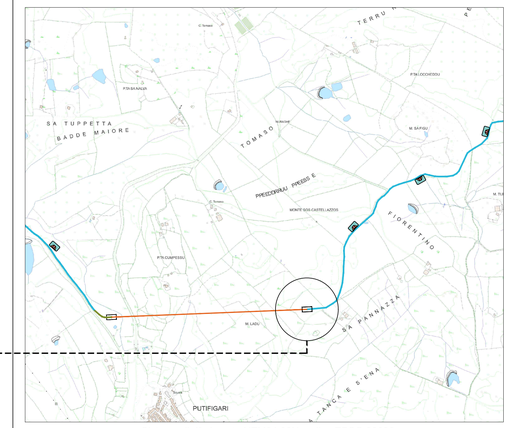

Sistema di riferimento UTM84 32N codice EPSG 32632

UNIONE EUROPEA — REPUBBLICA ITALIANA — REGIONE SARDEGNA

PROGETTO DI UN PARCO EOLICO FLOTTANTE OFFSHORE DENOMINATO "MISTRAL" NEL MAR DI SARDEGNA E DELLE RELATIVE OPERE DI CONNESSIONE ALLA RETE ELETTRICA NAZIONALE

PROGETTO DI FATTIBILITÀ TECNICO - ECONOMICA

PROPONENTE

acciona energia — **Parco Eolico Flottante Mistral S.r.l.**
Via Achille Campanile, 73
00144 - Roma

PROGETTAZIONE

Firmato digitalmente da: EDOARDO BOSCARINO
Data e ora della firma: 15/04/2024 16:15:49

OWC Ltd.
1st Floor, Northern & Shell Building
10,Lower Thames Street,
Londra EC3R 6EN

MPOWER S.r.l.
Via N. Machiavelli, 2
95030 - S. A. e Battiati (CT)

STUDIO DI IMPATTO AMBIENTALE E INDAGINI AMBIENTALI

WSP ITALIA S.r.l.
Via Banfo, 93
10155 - Torino

Università di Scienze Gastronomiche di Pollenzo — CNR IAS — Università degli Studi di Messina — UNIVERSITÀ DEGLI STUDI DI PALERMO — UNIVERSITÀ DEGLI STUDI DI CAGLIARI

ELENCO REVISIONI

REV	DATA	MODIFICHE	ELABORAZIONE	VERIFICA	APPROVAZIONE
00	30-03-2024	Prima Emissione	A. Massarelli	E. Boscarino	D. Caruso

OGGETTO

Tipico post operam T.O.C.

SCALA	CODICE ELABORATO	TAVOLA
1:200	OW.ITA-SAR-GEN-OWC-ENV-DWG-41F	D.41F.00

FORMATO	N. FOGLI	REV	FASE
A1	6/8	00	PFTE