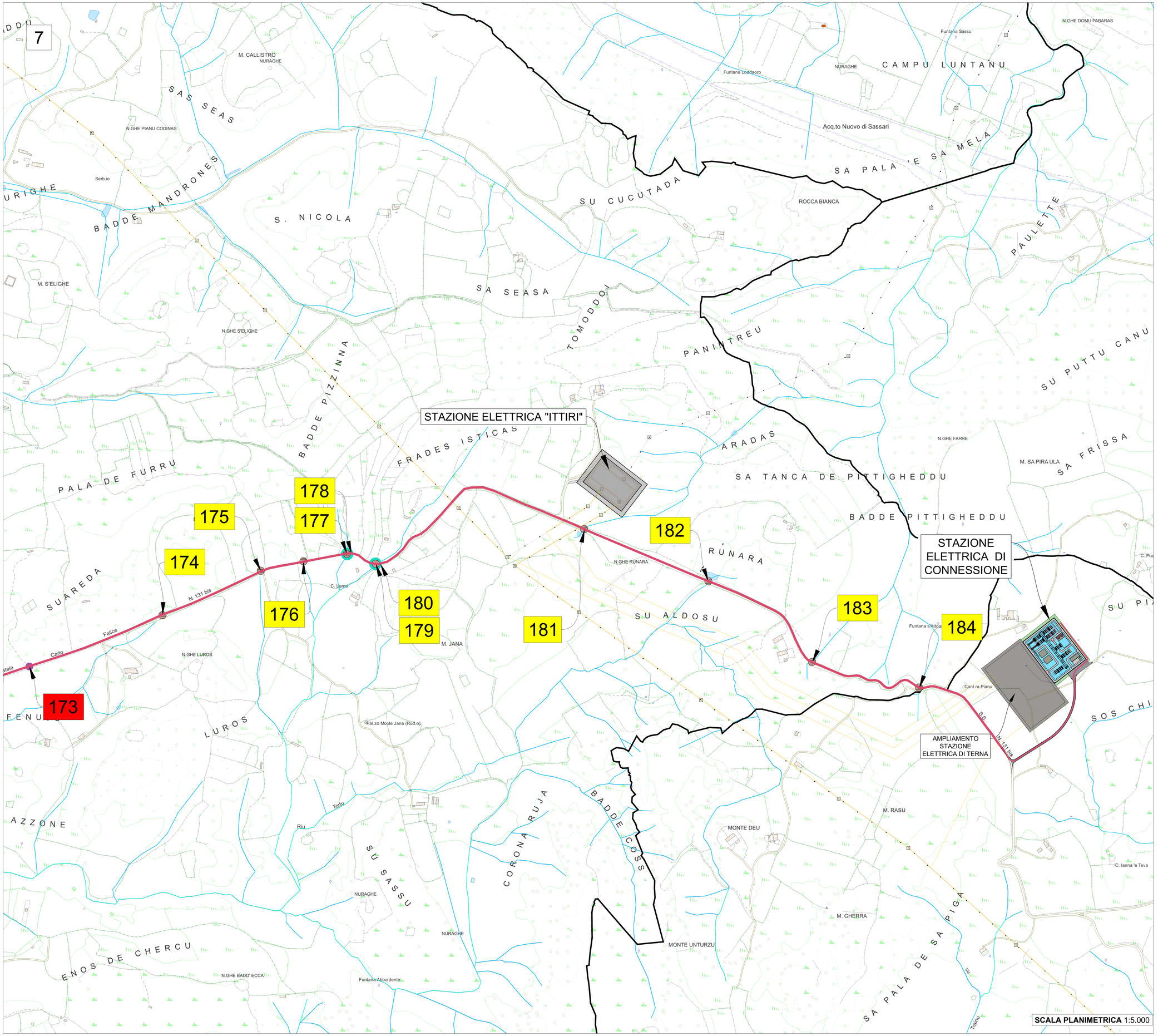

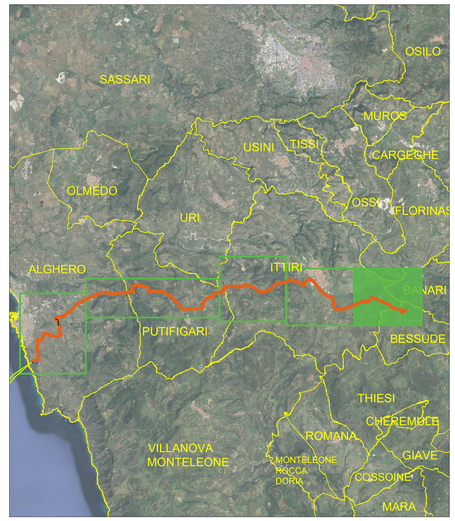

LEGENDA:

- STAZIONE ELETTRICA - OCCUPAZIONE PERMANENTE
- MITIGAZIONE AMBIENTALE - OCCUPAZIONE PERMANENTE
- TRINCEA PER POSA CAVIDOTTO SU STRADA
- TRINCEA PER POSA CAVIDOTTO SU TERRENO
- T.O.C. - SCAVO A TRIVELLAZIONE ORIZZONTALE CONTROLLATA
- SOTTOPASSO IN CEMENTO ARMATO
- TOMBINO CIRCOLARE/SCATOLARE
- CADITOIA ACQUE METEORICHE
- TOMBINO FORNITURA ELETTRICA
- BUNKER IN C.A.
- PONTE
- CORSO D'ACQUA / INCISIONE
- ATTRAVERSAMENTO STRADALE
- CENTRO ABITATO DI PUTIFIGARI
- CENTRO DI COMPRESSIONE METANODOTTO
- INTERFERENZE DI ALTO LIVELLO
- INTERFERENZE DI MEDIO LIVELLO
- INTERFERENZE DI BASSO LIVELLO

UNIONE EUROPEA — REPUBBLICA ITALIANA — REGIONE SARDEGNA

PROGETTO DI UN PARCO EOLICO FLOTTANTE OFFSHORE DENOMINATO "MISTRAL" NEL MAR DI SARDEGNA E DELLE RELATIVE OPERE DI CONNESSIONE ALLA RETE ELETTRICA NAZIONALE

PROGETTO DI FATTIBILITÀ TECNICO - ECONOMICA

PROPONENTE
acciona energia — Parco Eolico Flottante Mistral S.r.l. — Via Achille Campanile, 73 — 00144 - Roma

PROGETTAZIONE
OWC — OWC Ltd. — 1st Floor, Northern & Shell Building, 10 Lower Thames Street, Londra EC3R 6EN — An ABL Group Company
Firmato digitalmente da EDOARDO BOSCARINO — Data e ora della firma: 15/04/2024 17:05:14

STUDIO DI IMPATTO AMBIENTALE E INDAGINI AMBIENTALI
WSP ITALIA S.r.l. — Via Barilo, 93 — 10155 - Torino
Università di Scienze Gastronomiche di Pollenzo
CNR IAS
Università degli Studi di Messina
UNIVERSITÀ DEGLI STUDI DI PALERMO
UNIVERSITÀ DEGLI STUDI DI CAGLIARI

ELENCO REVISIONI

REV	DATA	MODIFICHE	ELABORAZIONE	VERIFICA	APPROVAZIONE
00	30-03-2024	Prima Emissione	G. Di Salvo	E. Boscarino	D. Caruso

OGGETTO

Percorso Cavidotto On Shore - Risoluzione delle Interferenze

SCALA	CODICE ELABORATO	TAVOLA
1:5.000	OW.ITA-SAR-GEN-OWC-ENV-DWG-64L	D.64L.00

FORMATO	N. FOGLI	REV	FASE
A0	12/12	00	PFTE