



COMMISSARIO DELEGATO PER L'EMERGENZA  
 DETERMINATASI NEL SETTORE DEL TRAFFICO E DELLA MOBILITÀ NEL  
 TERRITORIO DELLE PROVINCE DI TREVISO E VICENZA

# SUPERSTRADA A PEDAGGIO PEDEMONTANA VENETA

CONCESSIONARIO		PROGETTISTA					
 <b>SPV srl</b> Via Invorio, 24/A 10146 Torino		Società di progetto ai sensi dell'art. 156 D.LGS 163/06 subentrato all'ATI  Consorzio Stabile fra le Imprese:      SIS SpA Via Invorio, 24/A 10146 Torino Sacyr Construcción S.A.U. INC S.p.A. SIPAL S.p.A. INFRAESTRUCTURAS S.A. Paseo de la Castellana, 63-65 28048 Madrid					
   Your global engineering partner <b>SIPAL S.p.A.</b> Via Invorio, 24/A 10146 Torino		   SOCIETÀ DI INGEGNERIA PER ASSISTENZA LOGISTICA <b>VIA INVORIO N. 24/A</b> <b>10146 TORINO</b>					
<b>RESPONSABILE PROGETTAZIONE</b>	<b>RESPONSABILE INTEGRAZIONE PRESTAZIONI SPECIALISTICHE</b>	<b>SUPPORTO ALLA PROGETTAZIONE DELL'INFRASTRUTTURA E DELLE OPERE CIVILI</b>					
 <b>ORDINE DEGLI INGEGNERI DELLA PROVINCIA DI CUNEO</b> <b>1211 Dott. Ing. Claudio Dogliani</b>	 Dott. Ing. <b>GEORGIOS KALAMARAS</b> n° 8178 H	 <b>ORDINE INGEGNERI PROVINCIA TARANTO</b> Dott. Ing. <b>TURSO Adriano</b> n° 1400 Sezione A Settore: Civile Ambientale Industriale Informazione					
<b>COORDINATORE PER LA SICUREZZA IN FASE DI PROGETTAZIONE</b>	<b>GEOLOGO</b>						
 Arch. <b>Roberto BONOMI</b> n. 3101	 <b>ALESSIO Carlo</b> - N° 255 -						
N. Progr. _____ Cartella N. _____	<b>PROGETTO DEFINITIVO</b> (C.U.P. H51B03000050009)		LOTTO 3 - TRATTA "C" Dal Km. 74+075 a Km. 75+625				
<b>TITOLO ELABORATO:</b>							
<b>PROGETTO DELL'INFRASTRUTTURA SEZIONI TRASVERSALI</b> Sezioni trasversali - Lotto 3 - da sez. 943 a sez. 1009							
<div style="border: 1px solid black; display: inline-block; padding: 2px;">             P V D G E A P G E 3 C 0 0 0 - 0 1 3 0 0 0 1 D A 0           </div>			SCALA: <b>1:250</b>				
REV.	DESCRIZIONE	REDATTO	DATA	VERIFICATO	DATA	APPROVATO	DATA
0	PRIMA EMISSIONE	CCI	24/03/2014	SIPAL	26/03/2014	SIS	28/03/2014
<b>IL RESPONSABILE DEL PROCEDIMENTO:</b>		<b>IL COMMISSARIO:</b>		<input type="checkbox"/> <b>VALIDAZIONE:</b>			
Ing. Giuseppe FASIOL		Ing. Silvano VERNIZZI		PROTOCOLLO : _____ DEL: _____			



































SEZIONE N° 968  
PROGRESSIVA 74+700.00

Q. ASSE RIF. = 81.65  
SCALA = 1:250  
Q. R. = 76.00

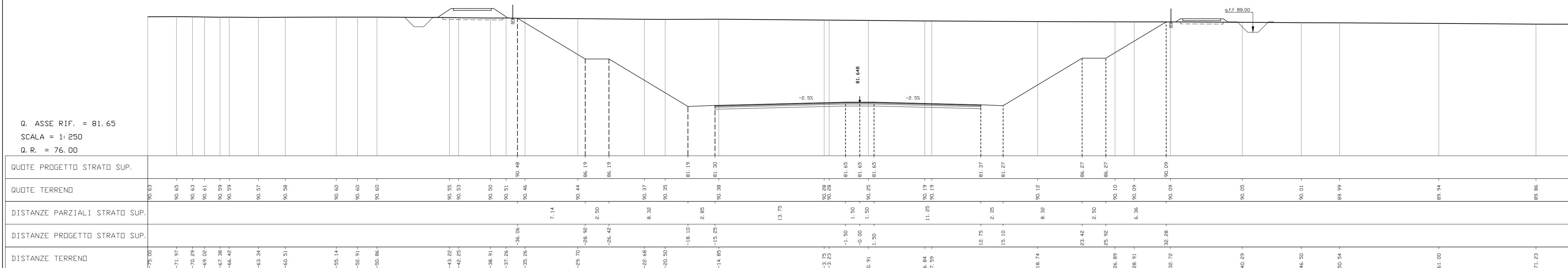

SEZIONE N° 968 Bis  
PROGRESSIVA 74+700.00

Q. ASSE RIF. = 81.65  
SCALA = 1:250  
Q. R. = 76.00

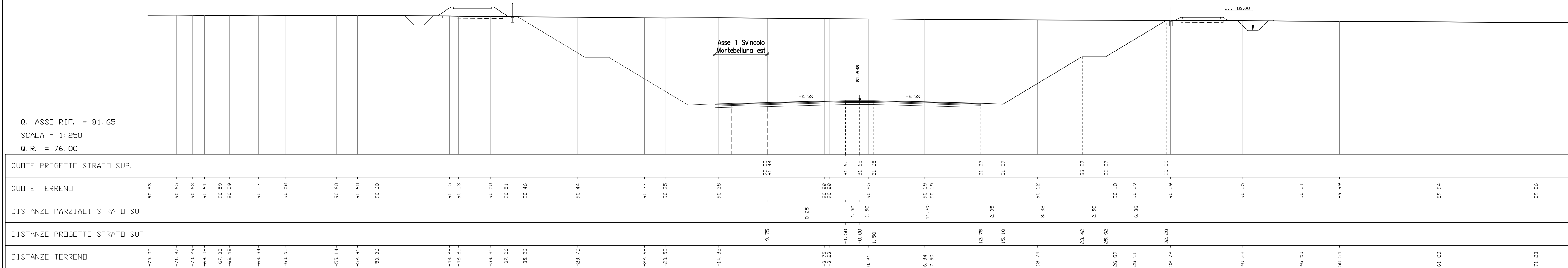











SEZIONE N° 974 SV-N bis  
PROGRESSIVA 74+841.51

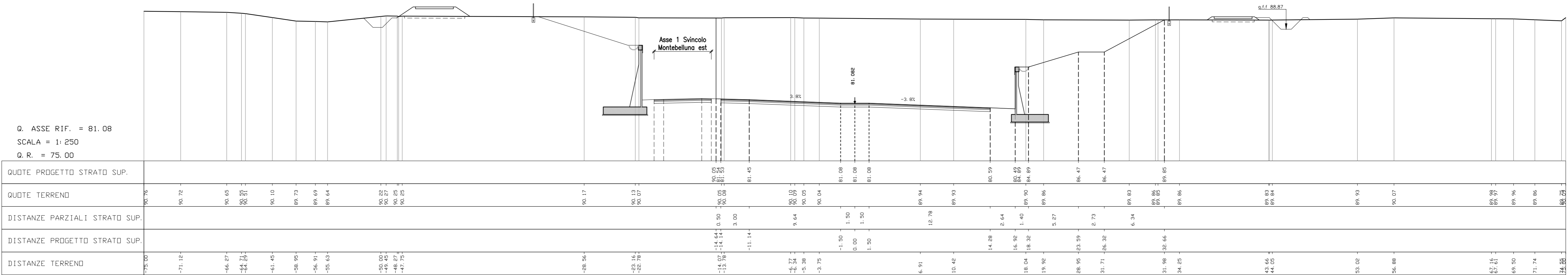

SEZIONE N° 975  
PROGRESSIVA 74+850.00

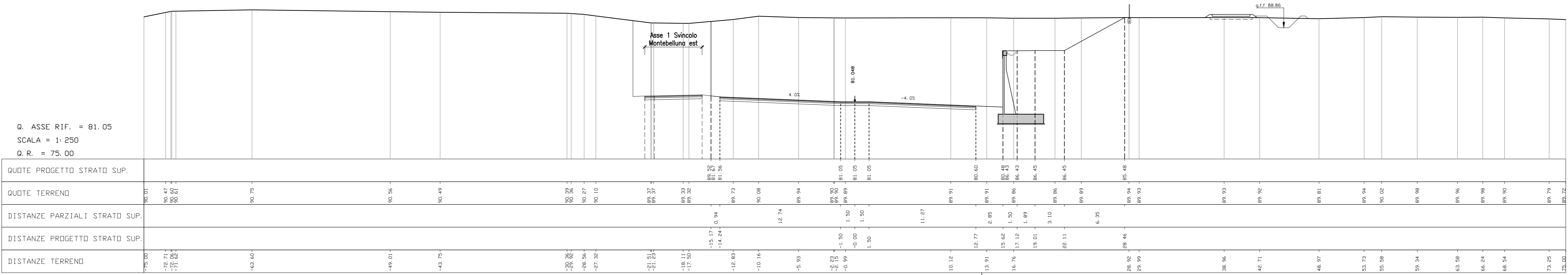

























SEZIONE N° 986  
PROGRESSIVA 75+100.00

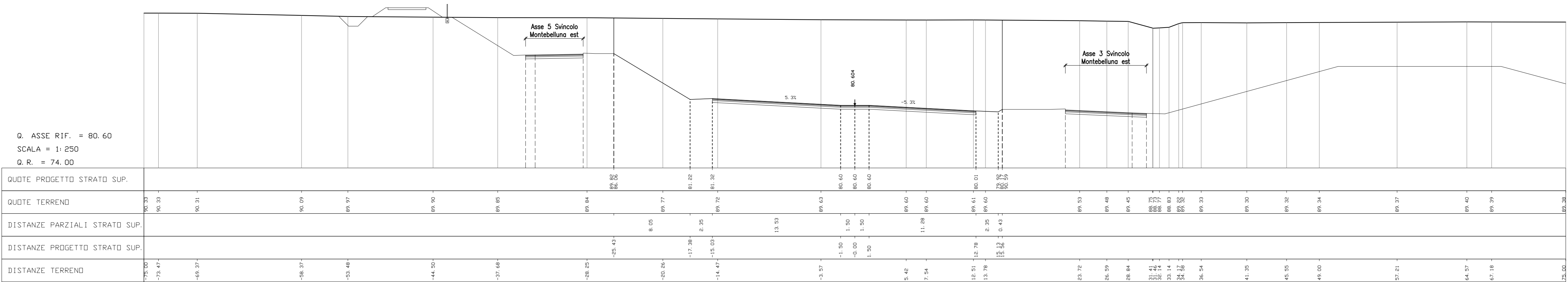

SEZIONE N° 986 PIAZ  
PROGRESSIVA 75+105.00

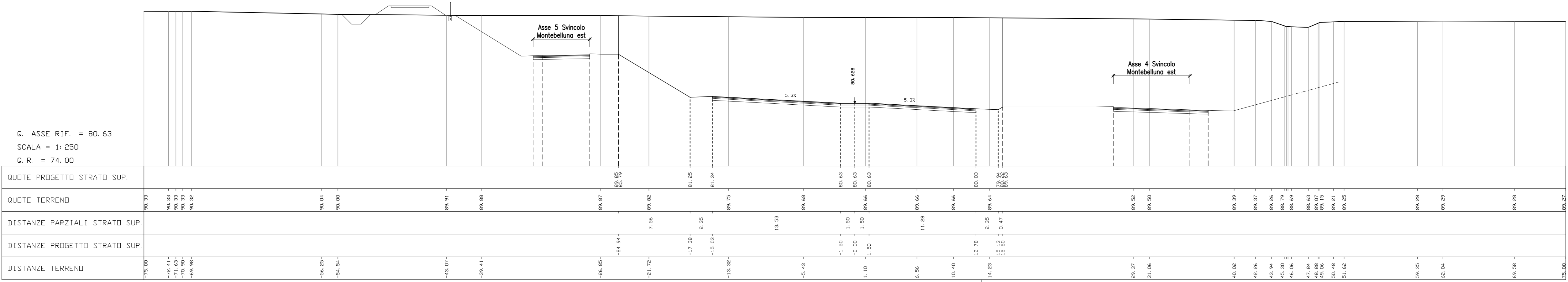

SEZIONE N° 987  
PROGRESSIVA 75+125.00

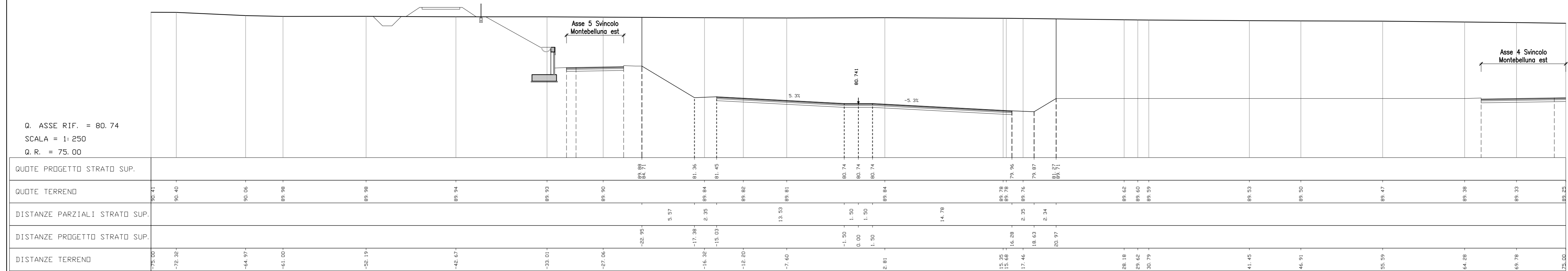

SEZIONE N° 988  
PROGRESSIVA 75+150.00

