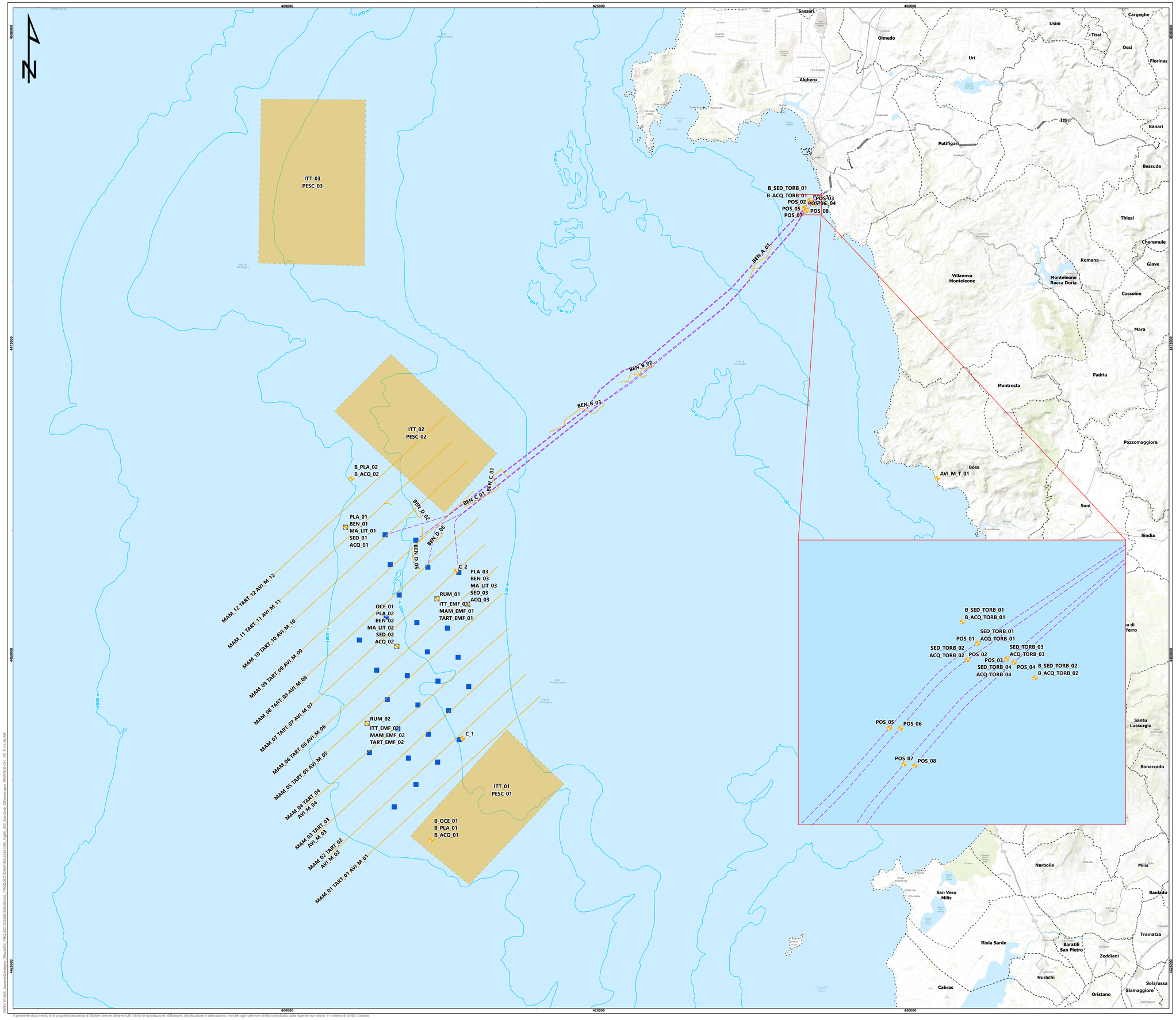

LEGENDA

Elementi di progetto

- Aerogeneratori
- Cavidotto marino
- Cavidotto terrestre
- Elementi di progetto onshore

Piano di monitoraggio ambientale

- Stazioni di monitoraggio
- Transetti
- Aree di monitoraggio

Dati di base

- Limiti Comunali
- Batimetria (m)

COMPONENTE AMBIENTALE	CODIFICHE
Sedimenti marini	SED_TORB_xx
Sedimenti marini - punto di bianco	B_SED_TORB_xx
Sedimenti marini	SED_xx
Oceanografia	OCE_xx
Oceanografia - punto di controllo	B_OCE_xx
Qualità dell'acqua	ACQ_TORB_xx
Qualità dell'acqua - punto di controllo torbidità	B_ACQ_TORB_xx
Qualità dell'acqua	ACQ_xx
Qualità dell'acqua - punto di controllo offshore	B_ACQ_xx
Plancton	PLA_xx
Plancton - punto controllo	B_PLA_xx
Benthos e habitat bentonici - Posidonia	POS_xx
Benthos e habitat bentonici	BEN_A_xx
Benthos e habitat bentonici	BEN_B_xx
Benthos e habitat bentonici	BEN_C_xx
Benthos e habitat bentonici	BEN_D_xx
Benthos e habitat bentonici - fouling	BEN_xx
Ittiofauna ed altre risorse alieutiche	ITT_xx
Ittiofauna ed altre risorse alieutiche - campi elettromagnetici	ITT_EMF_xx
Mammiferi marini	MAM_xx
Mammiferi marini - campi elettromagnetici	MAM_EMF_xx
Mammiferi marini - rumore	RUM_xx
Rettili marini	TART_xx
Rettili marini - campi elettromagnetici	TAR_EMF_xx
Avifauna marina e migratrice - transetti	AVI_M_xx
Avifauna marina e migratrice - postazione fissa lungo costa	AVI_M_T_xx
Marine Litter	MA_LIT_xx
Pesca e Acquacoltura	PESC_xx
Chirotteri - rischio di collisione contro gli aerogeneratori	C_xx

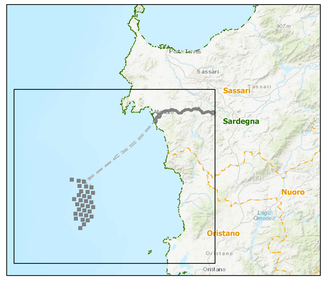

UNONE EUROPEA

REPUBBLICA ITALIANA

REGIONE SARDEGNA

PROGETTO DI UN PARCO EOLICO FLOTTANTE OFFSHORE DENOMINATO "MISTRAL" NEL MAR DI SARDEGNA E DELLE RELATIVE OPERE DI CONNESSIONE ALLA RETE ELETTRICA NAZIONALE

STUDIO DI IMPATTO AMBIENTALE

Artt. 22-23, D.Lgs. N. 152/2006

PROPONENTE

acciona energia

Parco Eolico Flottante Mistral S.r.l.
Via Achille Campanile, 73
00144 - Roma

STUDIO DI IMPATTO AMBIENTALE E INDAGINI AMBIENTALI

WSP ITALIA S.r.l.
Via Bertola, 93
10125 - Torino

Università di Scienze Gastronomiche di Pollenzo

Università degli Studi di Messina

CNR

UNIVERSITÀ DEGLI STUDI DI PALERMO

UNIVERSITÀ DEGLI STUDI DI CAGLIARI

ELENCO REVISIONI

REV	DATA	STATO DOCUMENTO	ELABORAZIONE	VERIFICA	APPROVAZIONE
00	30-03-2024	PRIMA EMISSIONE	SS / VM	MR	GT

OGGETTO

AREA OFFSHORE - INQUADRAMENTO DEI PUNTI DI MONITORAGGIO AMBIENTALE

SCALA	CODICE ELABORATO	TAVOLA
1:10.000	OW.ITA-SAR-GEN-WSP-SIA-TAV-05	D.05.00

FORMATO	N. FOGLI	REV	FASE
A0	/	00	PFTE

25mm

SE LE BARRE NON CORRISPONDONO ALLA SCALA INDICATA NEL DISEGNO, LA SCALA DI STAMPA E STATA MODIFICATA. ORIGINALE: ISO A0

Il presente documento è di proprietà esclusiva di Golder che ne detiene tutti i diritti di riproduzione, diffusione, distribuzione e alienazione, nonché ogni ulteriore diritto individuato dalla vigente normativa in materia di diritto d'autore