

- LEGENDA**
- Cavidotto
 - Servitù cavidotto
 - ▨ Esproprio temporaneo cavidotto
 - SSE lato utente
 - ▨ Esproprio temporaneo SSE lato utente
 - Stazione TERNA

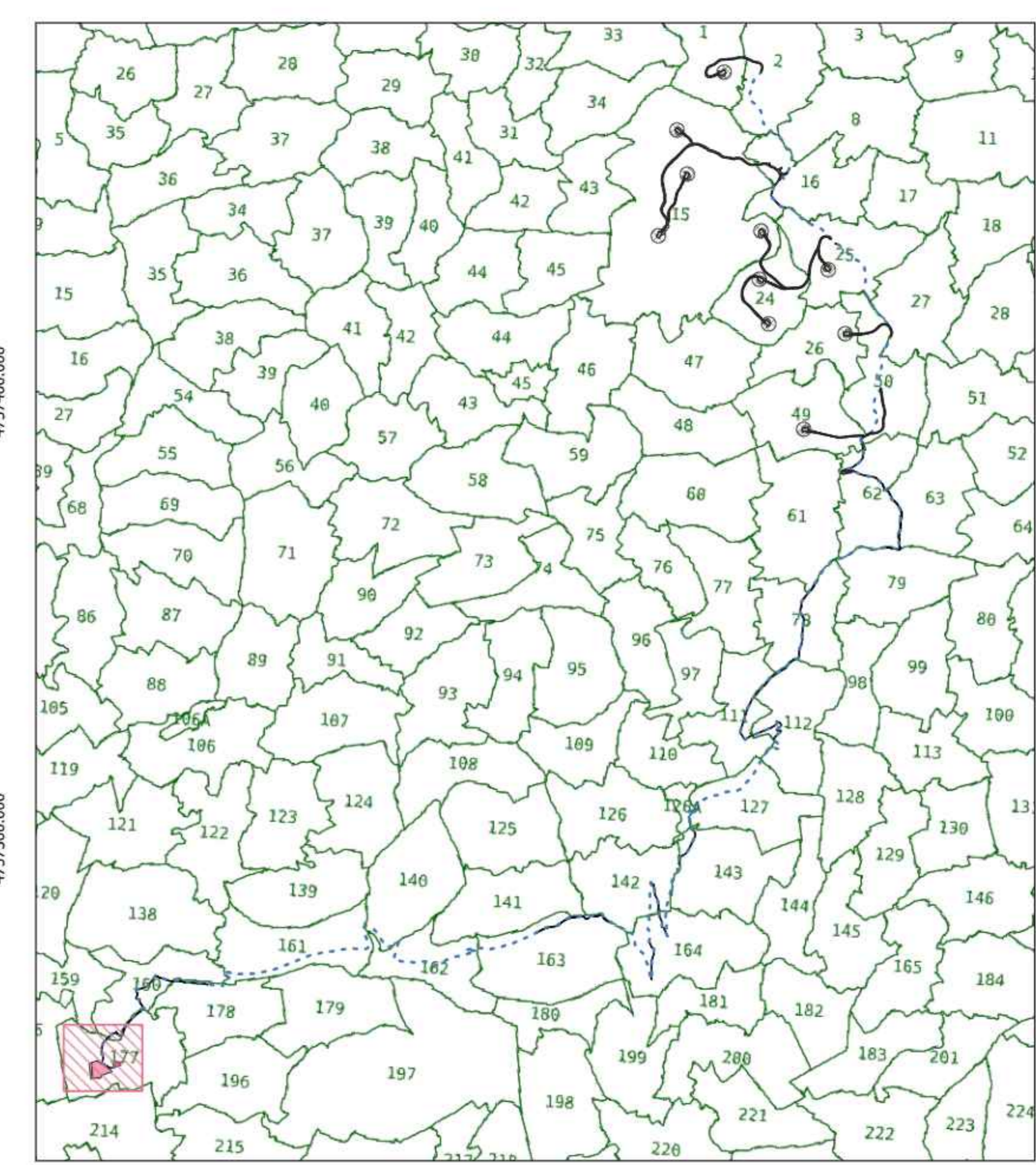





Comitente: **RWE** RWE RENEWABLES ITALIA S.R.L.
 via Andrea Doria, 41G - 00152 Roma
 P.IVA C.F. 06400370968
 PEC: rwerenewablesitalia@legalmail.it

Titolo del Progetto: **PROGETTO PER LA REALIZZAZIONE DI UN PARCO EOLICO DELLA POTENZA DI 72 MW DENOMINATO "MONTE BURANO" E UBICATO NEL COMUNE DI FOLIGNO (PG)**

Documento: **PROGETTO DEFINITIVO OPERE CIVILI** N° Documento: **PEFO - 21**

ID PROGETTO: PEFO DISCIPLINA: TIPOLOGIA: D FORMATO:

Elaborato: **PIANO PARTICELLARE DI ESPROPRIO GRAFICO - I**

Foglio: SCALA: 1:1000 Nome file: PEFO - 21_PARTICELLARE_ESPROPRIO_GRAFICO_1

Progettazione: **EGM PROJECT** Progettista: **Ing. Camillo Martone**
 EGM PROJECT S.R.L. Via VERACITTO 15/A 05100 - POTENZA (PG) P.IVA 0209101066 REA PG 206483
 Ing. n. 1872 Ordine Ingegneri Potenza C.F. N°43371054509H
 Gen. Raffaele Martone

Rev.	Data Revisione	Descrizione Revisione	Redatto	Consolidato	Approvato

SCALA 1:1000

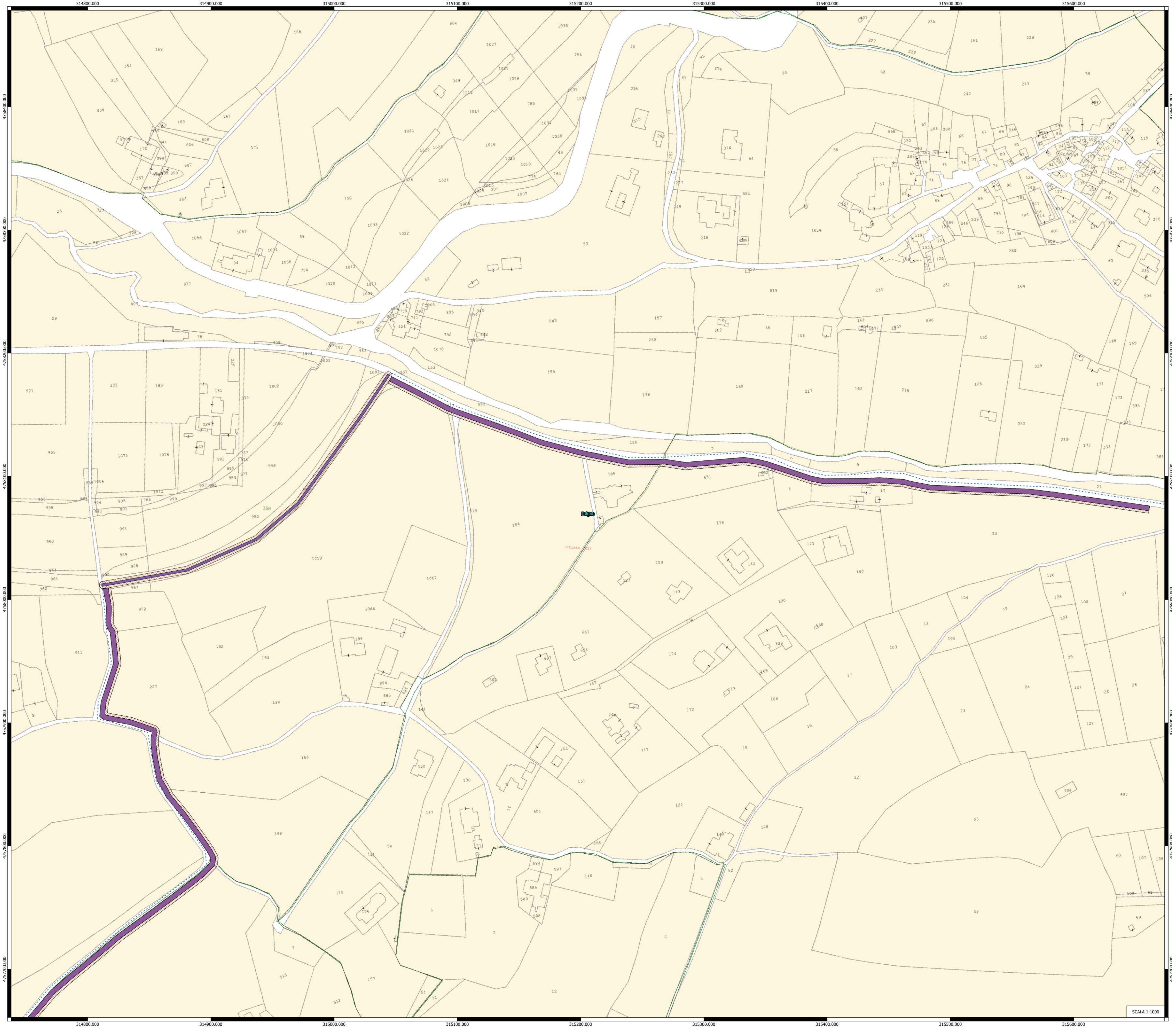

- LEGENDA**
- Cavidotto
 - Servitù cavidotto
 - ▨ Esproprio temporaneo cavidotto

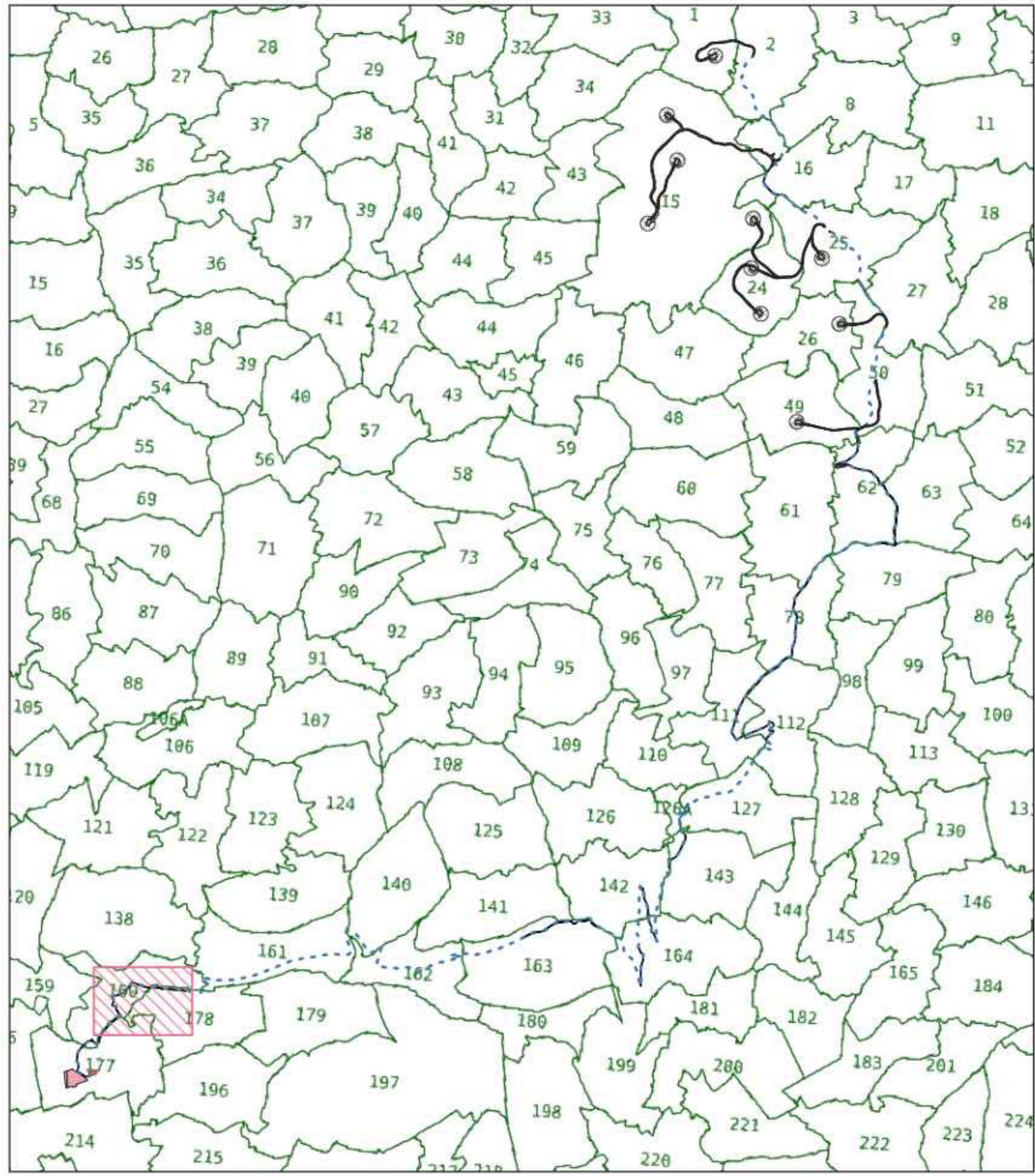





Comitente: **RWE** RWE RENEWABLES ITALIA S.R.L.
 via Andrea Doria, 41G - 00192 Roma
 P.IVA/C.F. 08400370968 PEC: rwerenewablesitalia@legatmail.it

Titolo del Progetto: **PROGETTO PER LA REALIZZAZIONE DI UN PARCO EOLICO DELLA POTENZA DI 72 MW DENOMINATO "MONTE BURANO" E UBICATO NEL COMUNE DI FOLIGNO (PG)**

Documento: **PROGETTO DEFINITIVO OPERE CIVILI** N° Documento: **PEFO - 21**

ID PROGETTO: PEFO DISCIPLINA: TIPOLOGIA: D: FORMATO: Elaborato:

PIANO PARTICELLARE DI ESPROPRIO GRAFICO - 1

Foglio: SCALA: 1:1000 Nome file: PEFO - 21 PARTICELLARE ESPROPRIO_GRAFICO_1

Progettazione:

EGM PROJECT
 EGM PROJECT S.R.L.
 VIA VERBAZZO 33/A
 05100 - POTENZA (PG)
 P.IVA 02010107046
 REA PG 206983

Progettista:

Ing. Carmen Martore
 Inc. n. 1872
 Ordine Ingegneri Toscana
 C.F. ART04730541703E

Genl. Raffaele Rondone
 Inc. n. 243
 Ordine Geometri Basilicata
 C.F. NRO5171044509H

Rev.	Data Revisione	Descrizione Revisione	Redatto	Caricato	Approvato (GEO)

SCALA 1:1000

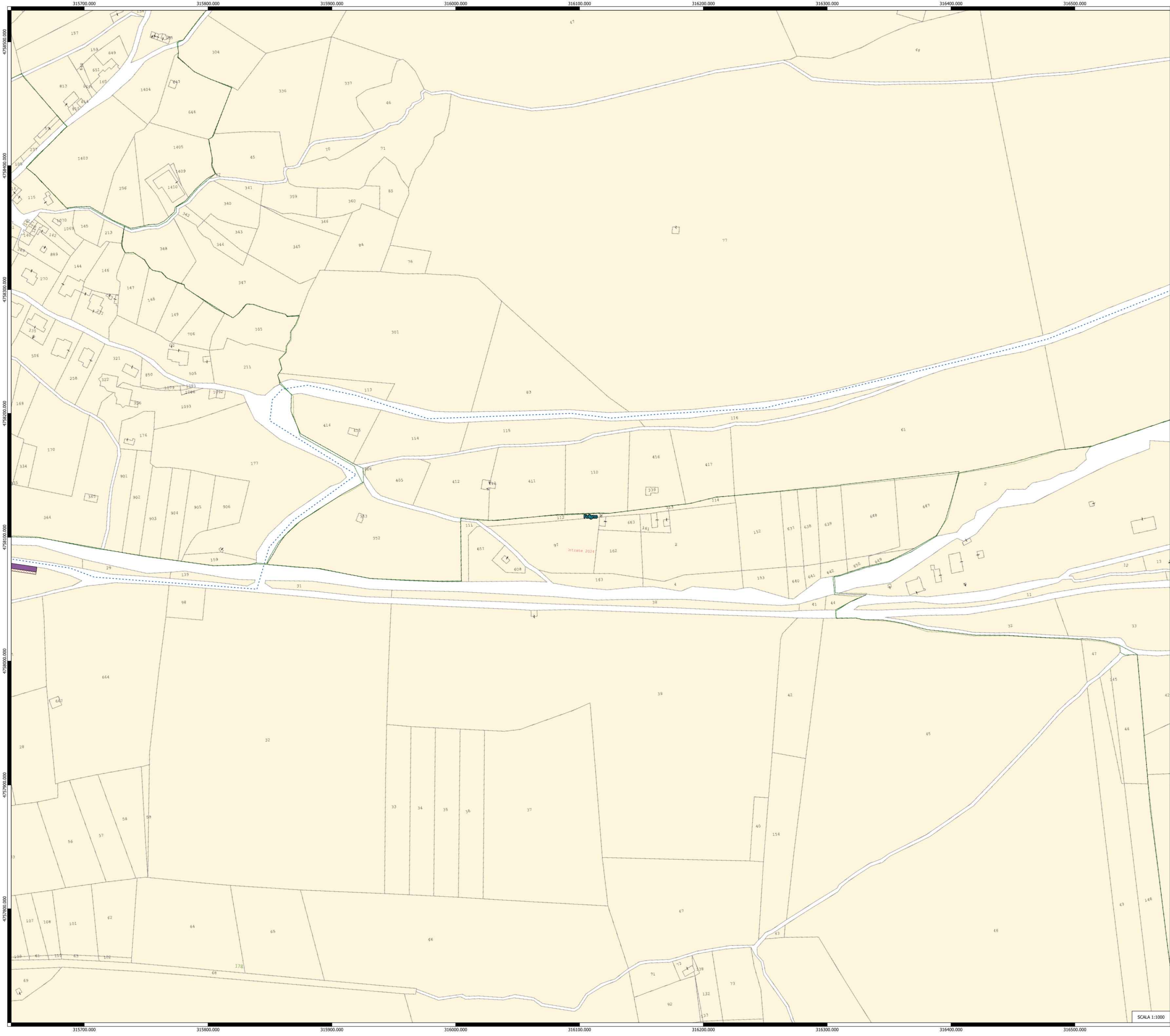

- LEGENDA**
- Cavidotto
 - Servitù cavidotto
 - ▨ Esproprio temporaneo cavidotto

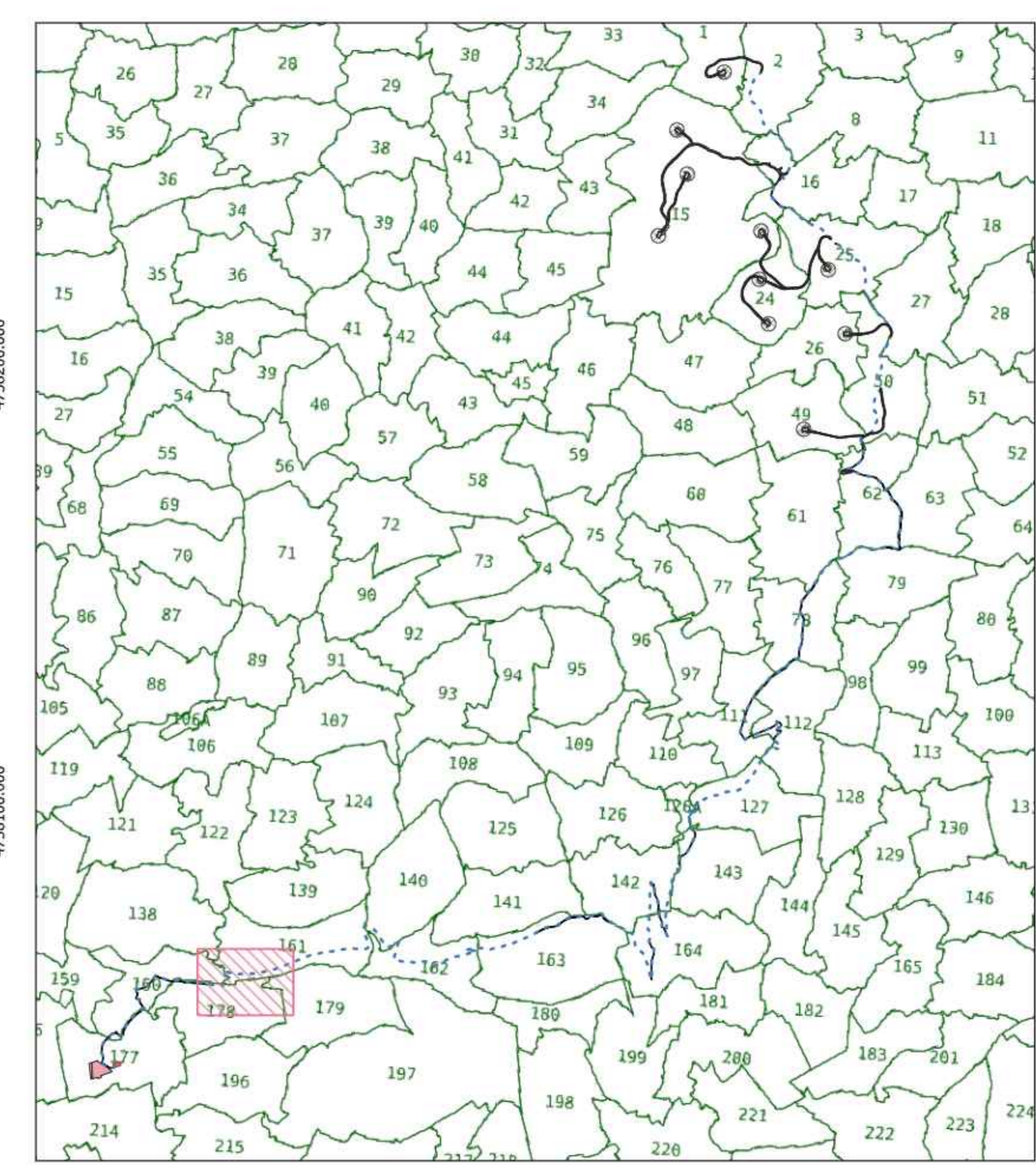

													
<p>Comitente: RWE RWE RENEWABLES ITALIA S.R.L. Via Andrea Doria, 4110 - 00192 Roma P.IVA/C.F. 05462370968 PEC: rwenewrenewitaliasrl@legatmail.it</p>													
<p>Titolo del Progetto: PROGETTO PER LA REALIZZAZIONE DI UN PARCO EOLICO DELLA POTENZA DI 72 MW DENOMINATO "MONTE BURANO" E UBICATO NEL COMUNE DI FOLIGNO (PG)</p>													
<p>Documenti: N° Documento: PEFO - 21</p>	<p>Elaborato: PIANO PARTICELLARE DI ESPROPRIO GRAFICO -1</p>												
<p>FOGLIO: _____</p>	<p>SCALA: 1:1000</p>												
<p>Progettazione: EGM PROJECT S.R.L. Via VERASTRO 15/A 89100 - POTENZA (PZ) P. IVA 0204410704 REA PZ-209463</p>	<p>Progettista: Ing. Carmen Martone Iscr. n. 1872 Ordine Ingegneri Potenza C.F. MTCM730544703E Geol. Raffaele Nordone Iscr. n. 243 Ordine Geologi Basilicata C.F. NRDRFL714044309H</p>												
<table border="1"> <thead> <tr> <th>Rev.</th> <th>Data Revisione</th> <th>Descrizione Revisione</th> <th>Redatto</th> <th>Controllato</th> <th>Approvato</th> </tr> </thead> <tbody> <tr> <td> </td> <td> </td> <td> </td> <td> </td> <td> </td> <td> </td> </tr> </tbody> </table>		Rev.	Data Revisione	Descrizione Revisione	Redatto	Controllato	Approvato						
Rev.	Data Revisione	Descrizione Revisione	Redatto	Controllato	Approvato								

SCALA 1:1000

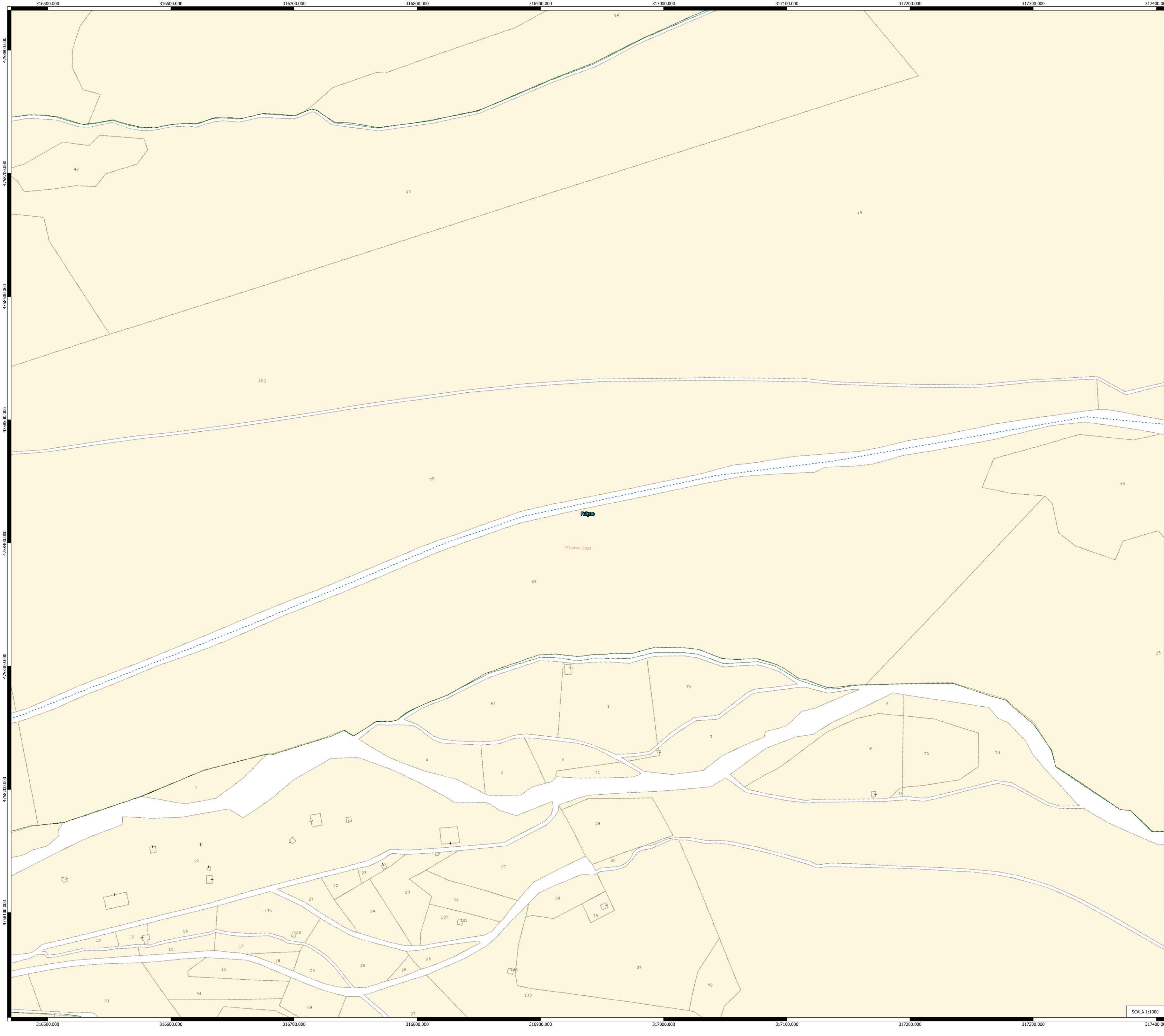

- LEGENDA**
- Cavidotto
 - Servitù cavidotto
 - - - Esproprio temporaneo cavidotto

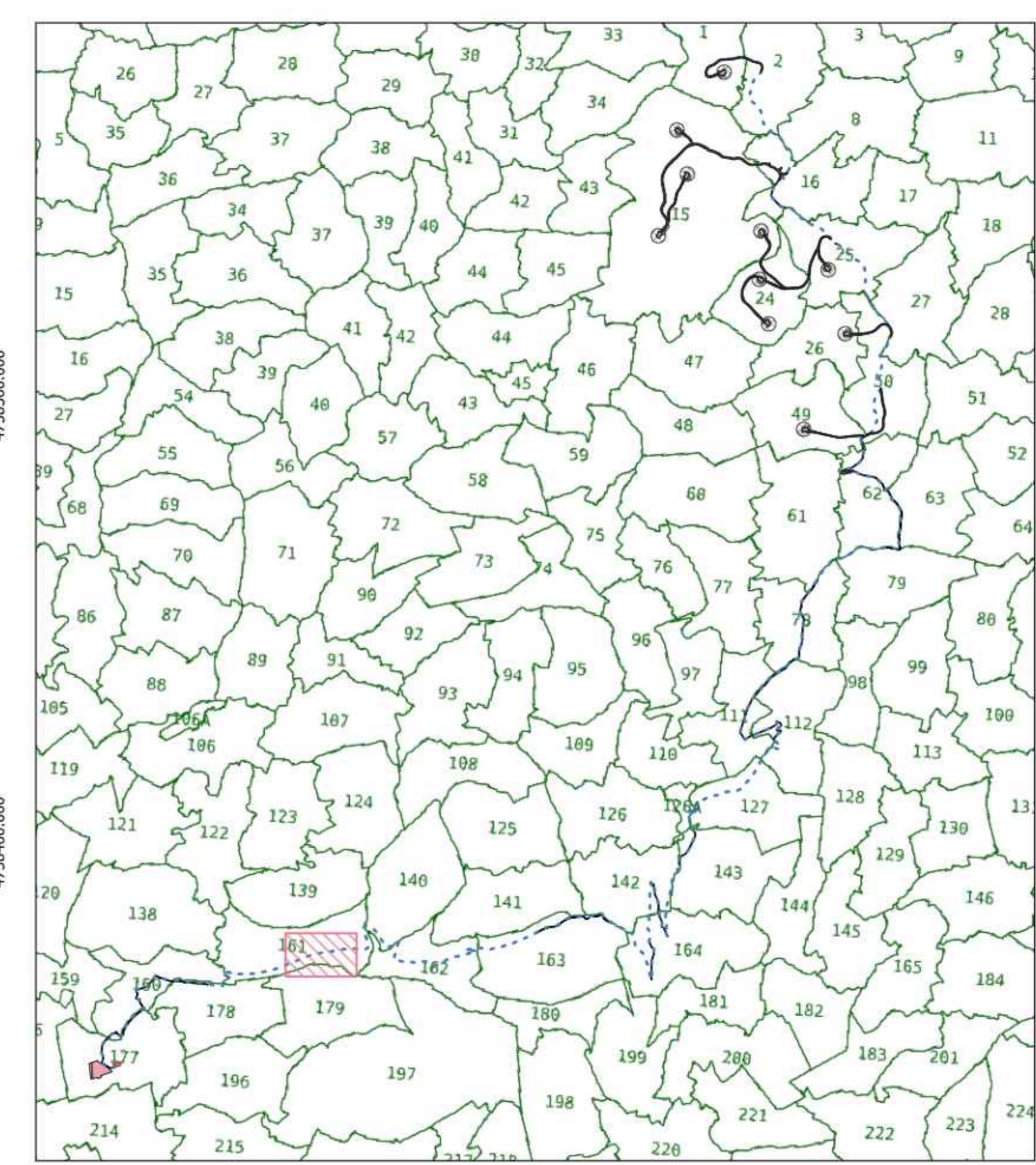

					
Comitente:					
		RWE RENEWABLES ITALIA S.R.L. via Andrea Doria, 41/A - 00192 Roma P.IVA/C.F. 05405370968 PEC: rwerenewablesitalia@egatmail.it			
Titolo del Progetto: PROGETTO PER LA REALIZZAZIONE DI UN PARCO EOLICO DELLA POTENZIALITÀ 72 MW DENOMINATO "MONTE BURANO" E UBICATO NEL COMUNE DI FOLIGNO (PG)					
Documento:	PROGETTO DEFINITIVO OPERE CIVILI	N° Documento: PEFO-21			
ID PROGETTO:	PEFO	DISCIPLINA:			
Elaborato:	PIANO PARTICELLARE DI ESPROPRIO GRAFICO -1				
FOGLIO:	SCALA: 1:1000	Nome file: PEFO-21_PARTICELLARE_ESPROPRIO_GRAFICO_1			
Progettazione:	Progettista:				
 EGM PROJECT S.R.L. VIA VERBASTRO 15/A 83100 - POTENZA (PZ) P.IVA 0204110764 REA PZ 205463	Ing. Carmen Martone Isct. n. 1972 Ordine Ingegneri Potenza C.F. ARTC4M730541703E	Geol. Raffaele Nardone Isct. n. 243 Ordine Geologi Basilicata C.F. NDRMFL71ND44509H			
Rev.	Data Revisione	Descrizione Revisione	Redatto	Controllato	Approvato

SCALA 1:1000

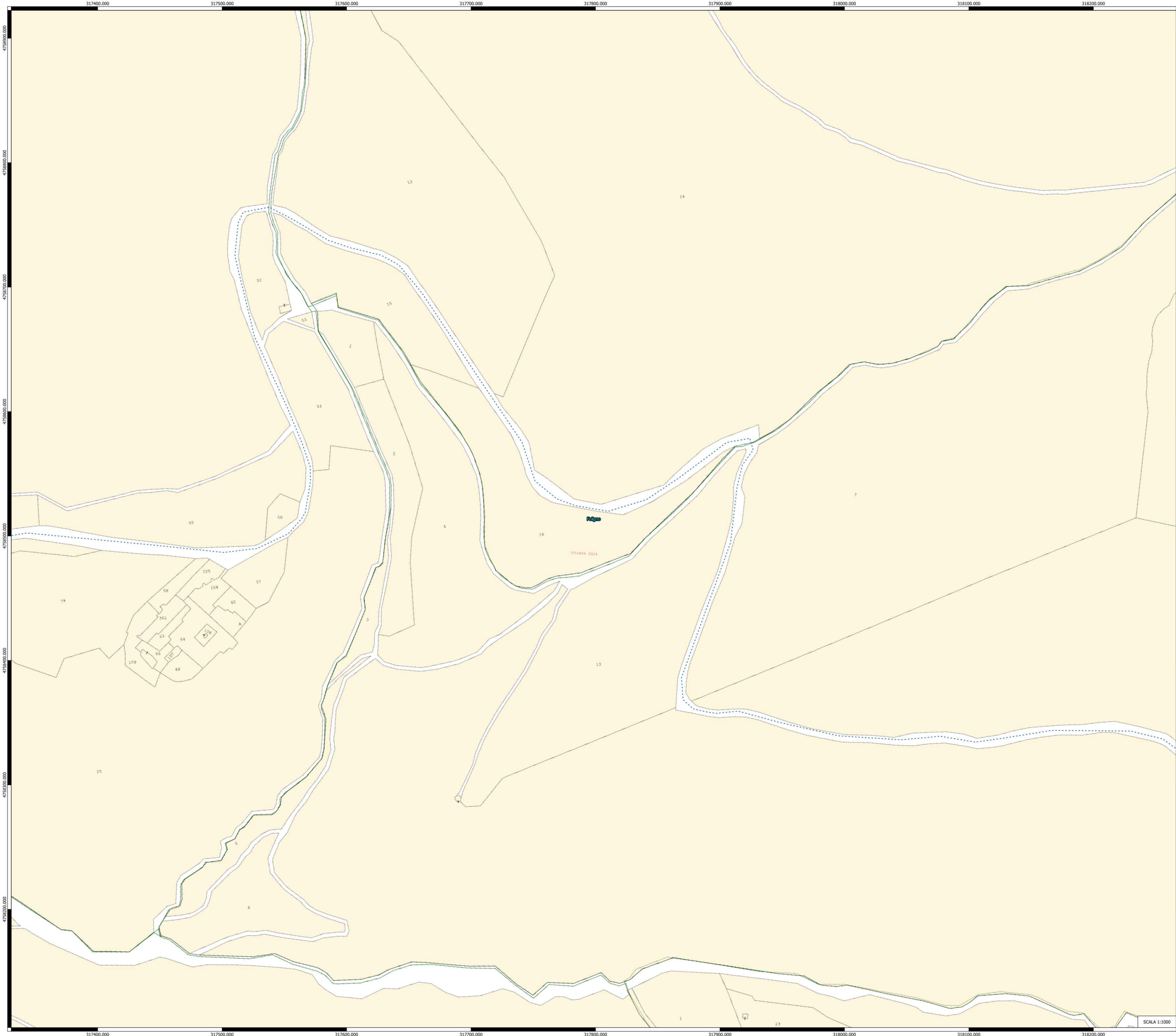

LEGENDA

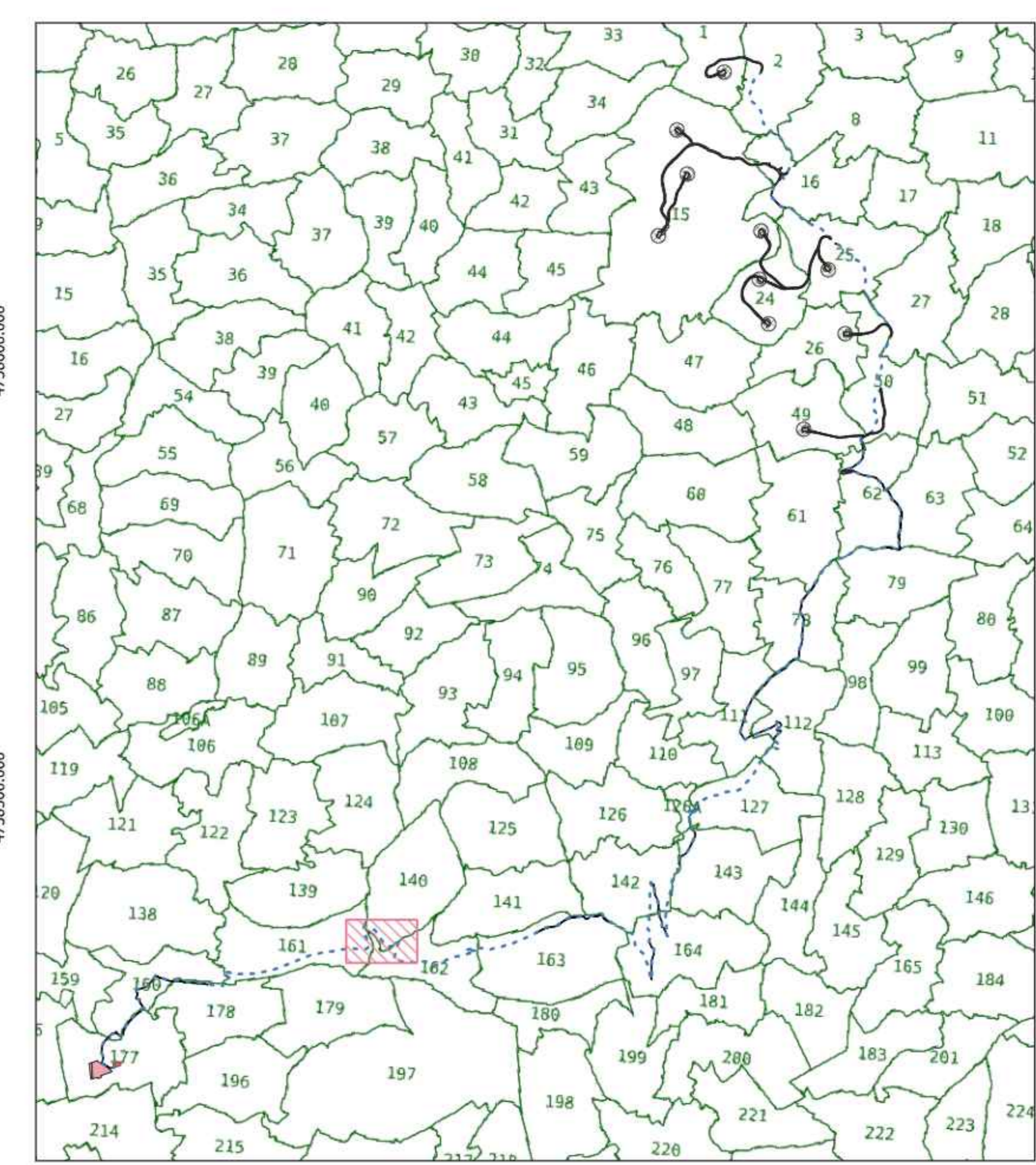

- Cavidotto
- Servitù cavidotto
- Esproprio temporaneo cavidotto

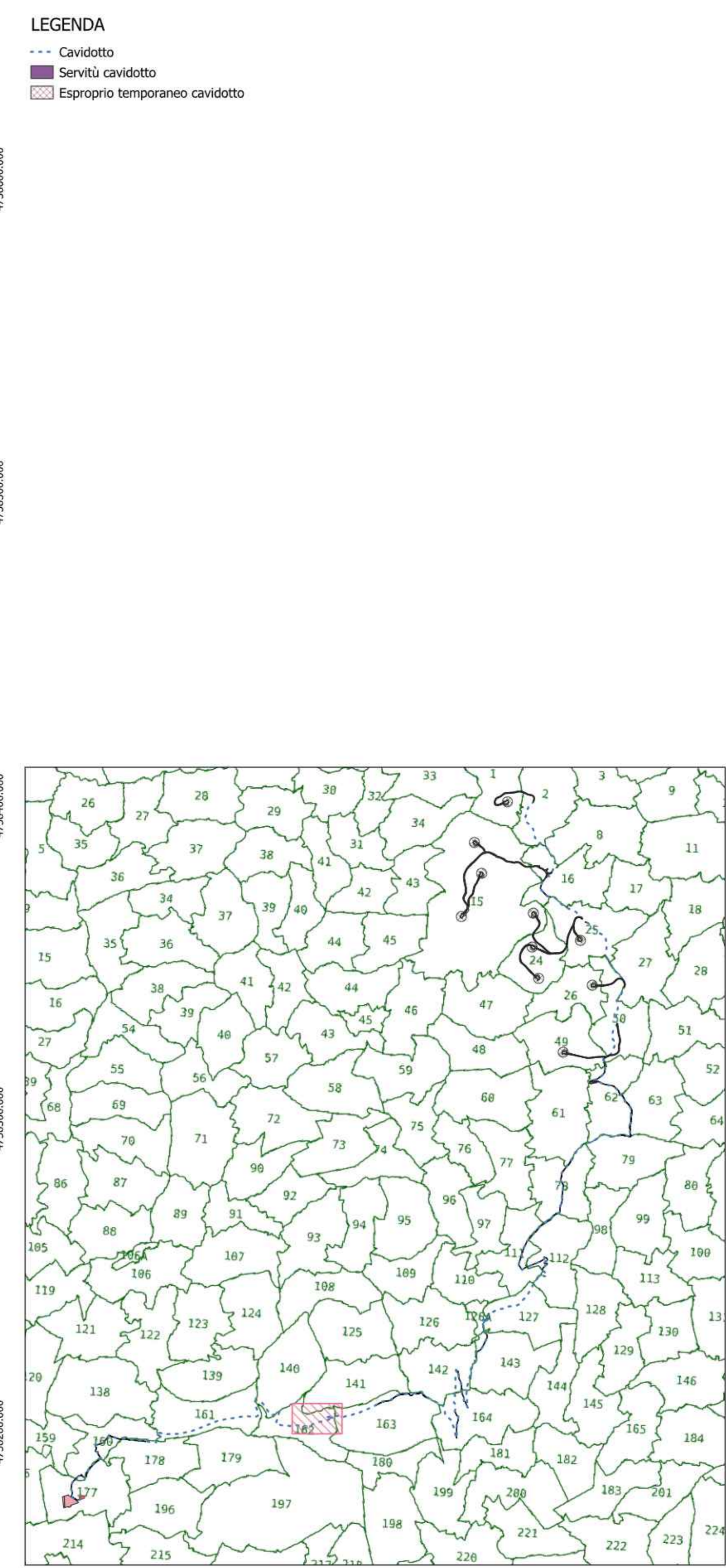
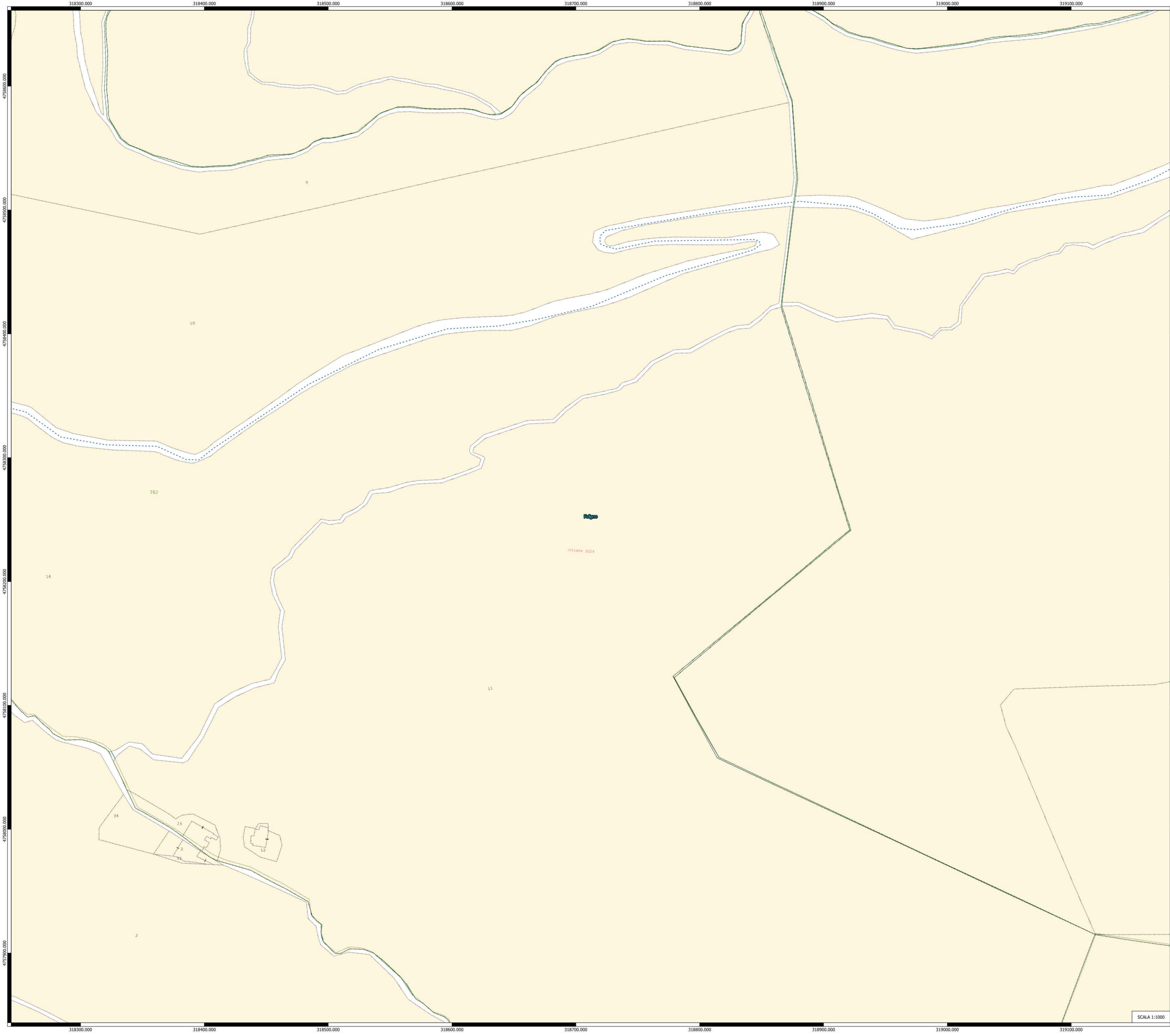

<p>Comitente: RWE RWE RENEWABLES ITALIA S.R.L. via Andrea Doria, 2183 - 00192 Roma P.IVA/C.F. 06402370908 PEC: rwenewablesitalia@regitmail.it</p>					
<p>Titolo del Progetto: PROGETTO PER LA REALIZZAZIONE DI UN PARCO EOLICO DELLA POTENZA DI 72 MW DENOMINATO "MONTE BURANO" E UBICATO NEL COMUNE DI FOLIGNO (PG)</p>					
<p>Documento: PROGETTO DEFINITIVO OPERE CIVILI</p>		<p>N° Documento: PEFO - 21</p>			
ID PROGETTO: PEFO	DISCIPLINA:	TIPOLOGIA: D FORMATO:			
<p>Elaborato: PIANO PARTICELLARE DI ESPROPRIO GRAFICO - 1</p>					
FOGLIO:	SCALA: 1:1000	Nome file: PEFO - 21_PARTICELLARE_ESPROPRIO_GRAFICO_1			
<p>Progettazione: EGM PROJECT S.R.L. VIA VERASTRO 15/A 05100 - POTENZA (PZ) P.VIA GIOVANNI TRUFA REA PZ 206983</p>		<p>Progettista: Ing. Carmen Martone Iscr. n. 1872 Ordine Ingegneri Potenza C.F. NRTCMN73054703E Geol. Raffaele Nordone Iscr. n. 243 Ordine Geologi Basilicata C.F. NDRFL710044509H</p>			
Rev.	Data Revisione	Descrizione Revisione	Redatto	Contratto	Approvato GEO

SCALA 1:1000

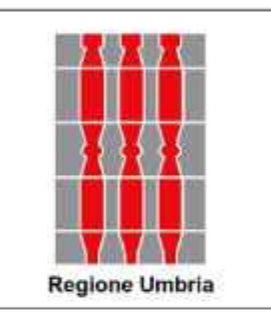

Comittente: **RWE** RWE RENEWABLES ITALIA S.R.L.
 via Andrea Doria, 410 - 00192 Roma
 P.IVA/C.F. 04402370668
 PEC: rwenewablesitalia@segpaem.it

Titolo del Progetto: **PROGETTO PER LA REALIZZAZIONE DI UN PARCO EOLICO DELLA POTENZA DI 72 MW DENOMINATO "MONTE BURANO" E UBICATO NEL COMUNE DI FOLIGNO (PG)**

Documento: **PROGETTO DEFINITIVO OPERE CIVILI** N° Documento: **PEFO - 21**

ID PROGETTO: **PEFO** DISCIPLINA: **TIPOLOGIA:** **D** **FORMATO:**

Elaborato: **PIANO PARTICELLARE DI ESPROPRIO GRAFICO -1**

Foglio: **1** Scala: **1:1000** Nome file: **PEFO-21_PARRICELLARE_ESPROPRIO_GRAFICO_1**

EGM PROJECT

EGM PROJECT S.R.L.
 VIA VERRATRO 15/A
 85100 POTENZA (PZ)
 P.IVA 200941014
 REA PZ 200483

Progettista:

Ing. Carmen Martone
 Iscr. n. 1872
 Ordine Ingegneri Potenza
 C.F. 04762070703

Gen. Raffaele Nardone
 Iscr. n. 243
 Ordine Geologi Basilicata
 C.F. 04762070703

Rev.	Data Revisione	Descrizione Revisione	Redatto	Controllato	Approvato



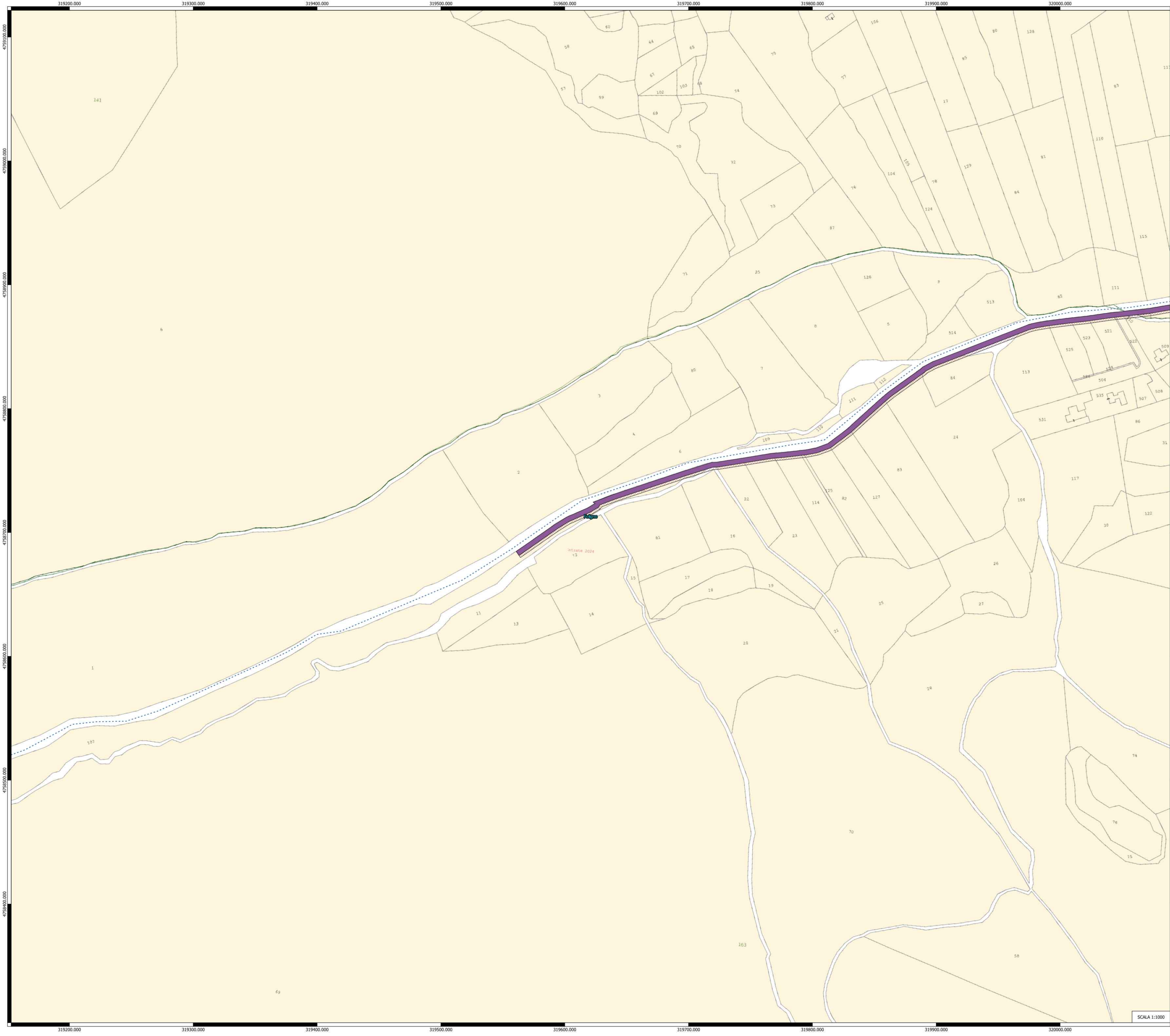

SCALA 1:1000

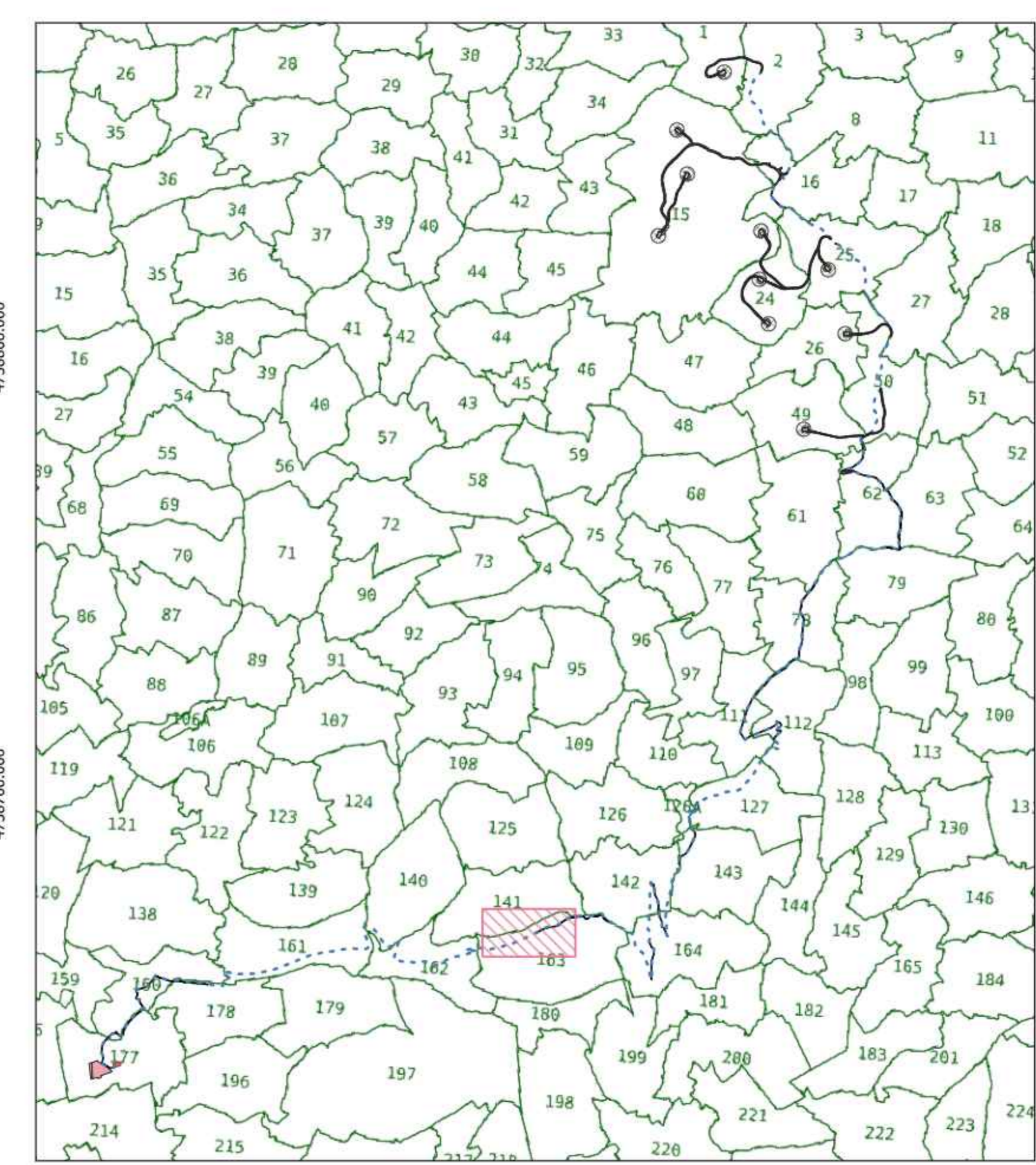

LEGENDA

- Cavidotto
- Servitù cavidotto
- ▨ Esproprio temporaneo cavidotto



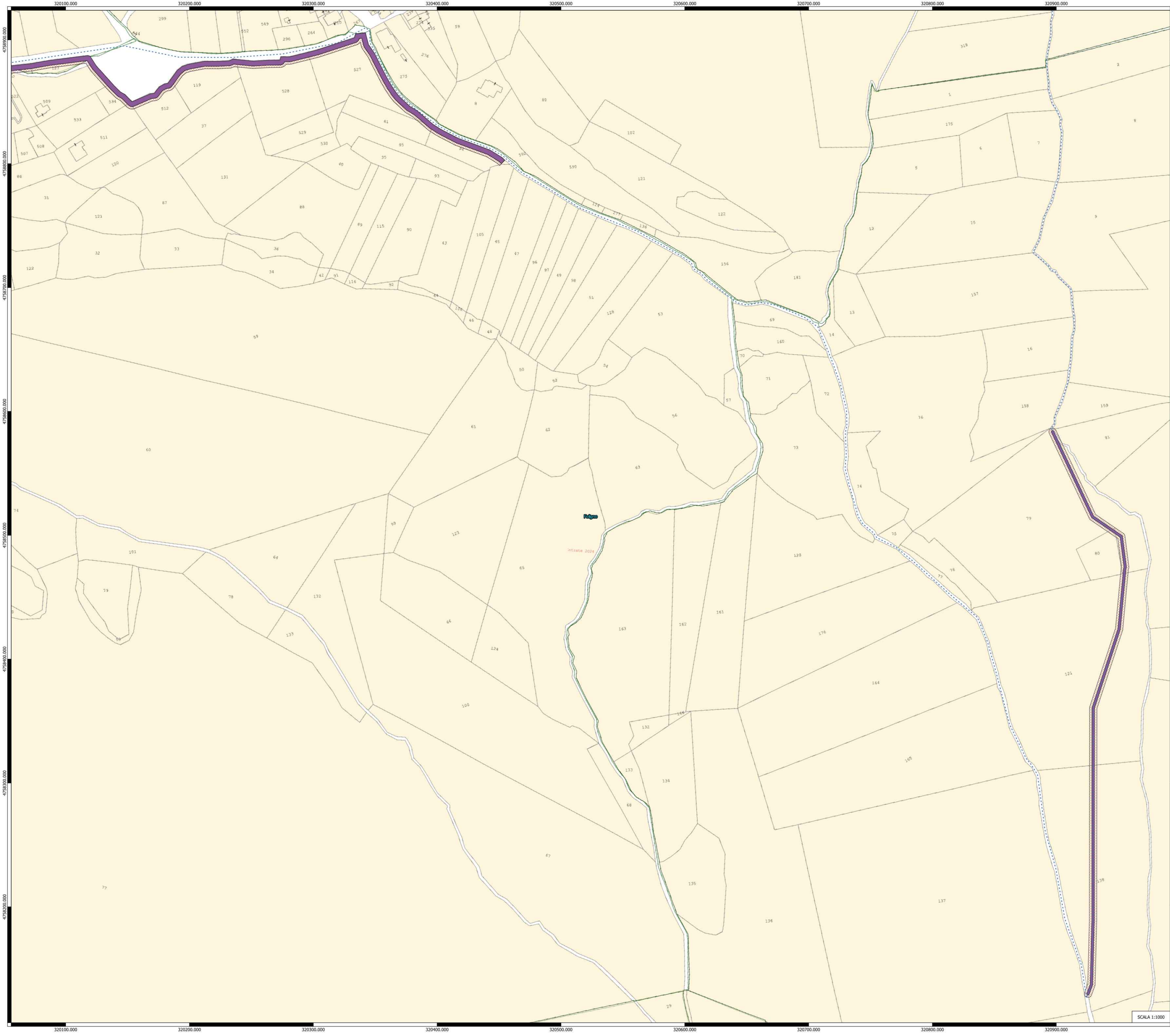

  					
<p>Comitente: RWE RWE RENEWABLES ITALIA S.R.L. via Andrea Doria, 41105 - 00182 Roma P.IVA/C.F. 05402379968 PEC: rwenewablesitalian@regmail.it</p>					
<p>Titolo del Progetto: PROGETTO PER LA REALIZZAZIONE DI UN PARCO EOLICO DELLA POTENZA DI 72 MW DENOMINATO "MONTE BURANO" E UBICATO NEL COMUNE DI FOLIGNO (PG)</p>					
<p>Documento: PROGETTO DEFINITIVO OPERE CIVILI N° Documento: PEFO - 21</p>					
ID PROGETTO: PEFO	DISCIPLINA: _____	TIPOLOGIA: _____	D: _____	FORMATO: _____	
<p>Elaborato: PIANO PARTICELLARE DI ESPROPRIO GRAFICO -1</p>					
FOLGIO: _____	SCALA: 1:1000	Nome file: PEFO - 21_PARTICELLARE_ESPROPRIO_GRAFICO_1			
<p>Progettazione:  EGM PROJECT S.R.L. VIA VERRASTRO 15/A 80100 - POTENZA (PZ) P.IVA 0204131746 REA PZ 204983</p>		<p>Progettista: Ing. Carmen Martone Nr. n. 1872 Ordine Ingegneri Potenza C.F. MRETCM710564703E</p> <p>Geol. Raffaele Nardone Nr. n. 243 Ordine Geologi Basilicata C.F. NRDPRFL17044509H</p>			
Rev:	Data Revisione	Descrizione Revisione	Redatto	Controllato	Approvato

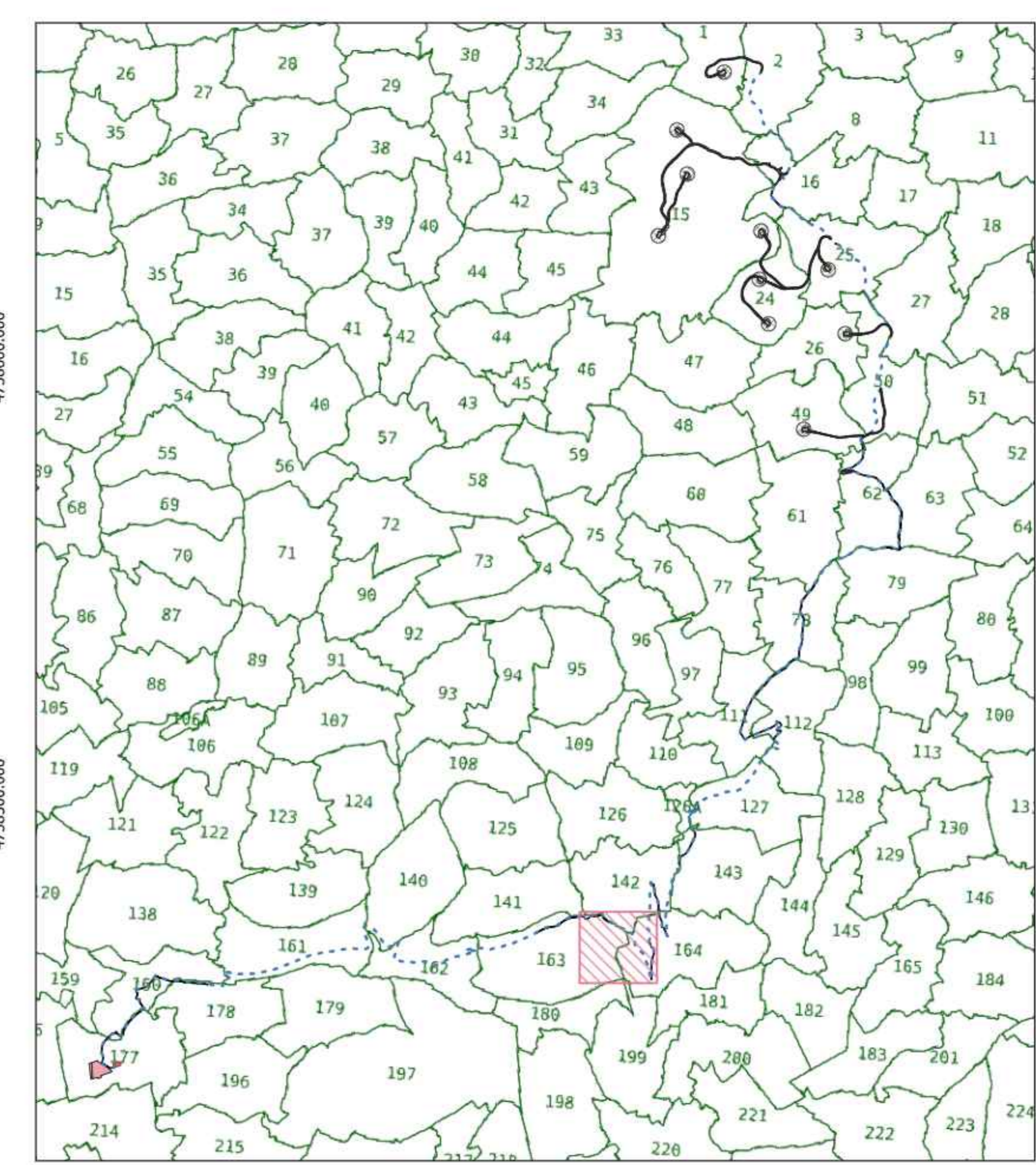

LEGENDA

- Cavidotto
- Servitù cavidotto
- ▨ Esproprio temporaneo cavidotto

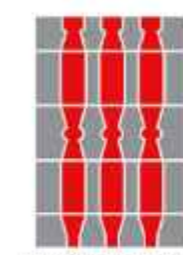

Comitente: **RWE**
 RWE RENEWABLES ITALIA S.R.L.
 via Andrea Doria, 11/G - 00192 Roma
 P.IVA/C.F. 06460370968
 PEC: rewenewablesitaliasrl@legasmail.it

Titolo del Progetto:
PROGETTO PER LA REALIZZAZIONE DI UN PARCO EOLICO DELLA POTENZA DI 72 MW DENOMINATO "MONTE BURANO" E UBICATO NEL COMUNE DI FOLIGNO (PG)

Documenti:
 PROGETTO DEFINITIVO OPERE CIVILI N° Documento: PEFO - 21

ID PROGETTO: PEFO DISCIPLINA: TIPOLOGIA: D: FORMATO:

Elaborato: **PIANO PARTICELLARE DI ESPROPRIO GRAFICO -1**

FOGLIO: SCALA: 1:1000 Nome file: PEFO_01_PARTICELLARE_ESPROPRIO_GRAFICO_1

Progettazione:



EGM PROJECT S.R.L.
 VIA VERASTRO 15/A
 05100 POTENZA (PZ)
 P.VIA GIOVANNI DA
 REA PZ 206983

Progettista:

Ing. Carmen Martone
 Ref. n. 1872
 Ordine Ingegneri Potenza
 C.F. NRTCM73054703E

Geol. Raffaele Nardone
 Ref. n. 243
 Ordine Geologi Basilicata
 C.F. NRDPL714044309H

Rev.	Data Revisione	Descrizione Revisione	Redatto	Controllato	Approvato GEO



SCALA 1:1000

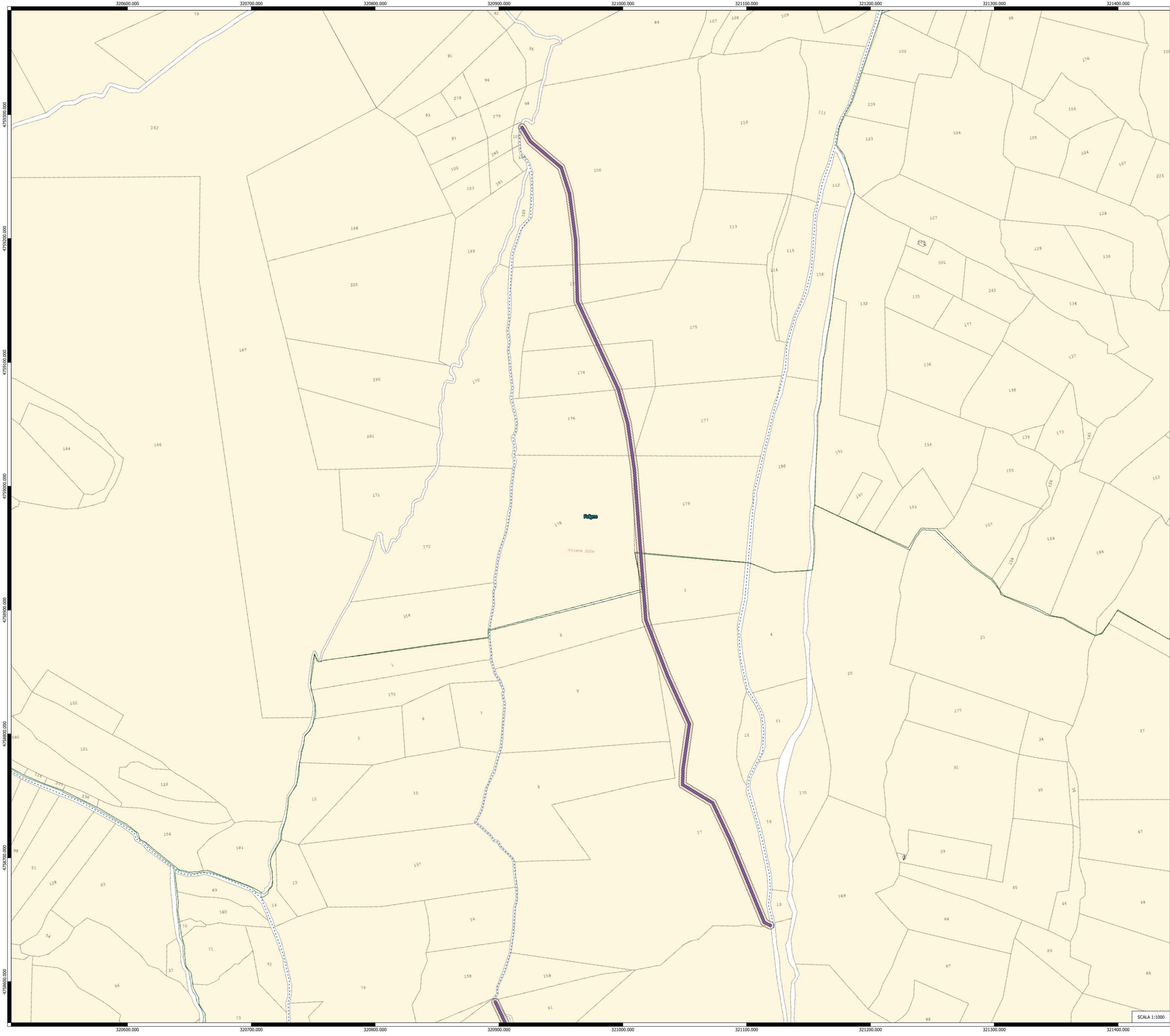

- LEGENDA**
- - - Cavidotto
 - Servitù cavidotto
 - ▨ Esproprio temporaneo cavidotto

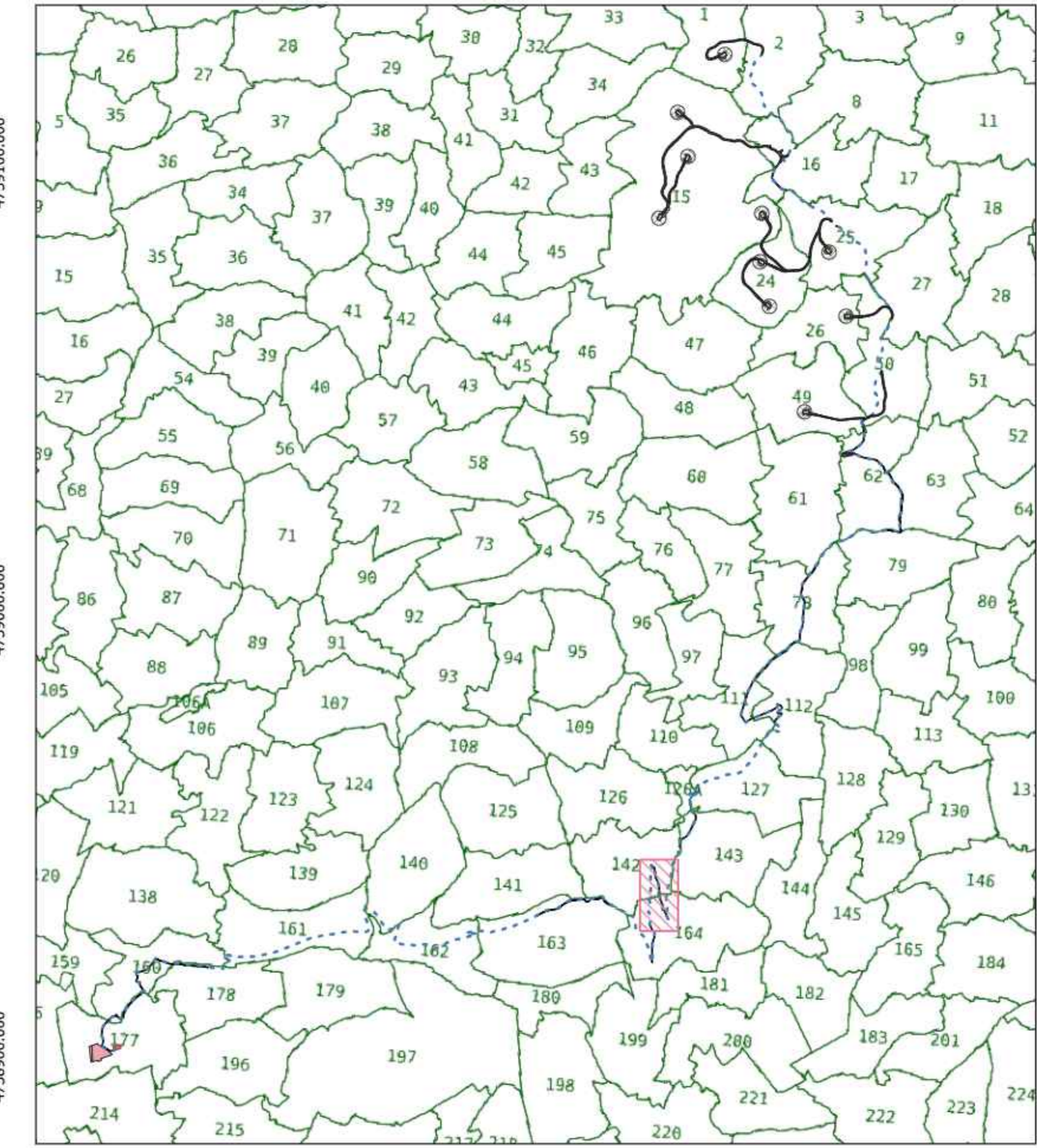

 Regione Umbria		 Provincia di Perugia		 Comune di Foligno													
Comitente:		RWE RWE RENEWABLES ITALIA S.R.L. Via Andrea Doria, 4102 - 00192 Roma P.IVA/C.F. 05403770969 PEC: rwerenewableitaliasrl@segarmail.it															
Titolo del Progetto: PROGETTO PER LA REALIZZAZIONE DI UN PARCO EOLICO DELLA POTENZAZI 72 MW DENOMINATO "MONTE BURANO" E UBICATO NEL COMUNE DI FOLIGNO (PG)																	
Documento: PROGETTO DEFINITIVO OPERE CIVILI			N. Documento: PEFO - 21														
ID PROGETTO: PEFO DISCIPLINA: TIPOLOGIA: D: FORMATO:																	
Elaborato: PIANO PARTICELLARE DI ESPROPRIO GRAFICO -1																	
Foglio:		Scala: 1:1000		Nome file: PEFO - 21_PARTICELLARE_ESPROPRIO_GRAFICO_1													
Progettazione:  EGM PROJECT S.R.L. Via VERMASTRO 15/A 85100 - POTENZA (PZ) P.IVA 02041410764 REA PZ 204983			Progettista: Ing. Carmen Martone Isr. n. 1872 Codice Ingegnere Potenza C.F. MTCN0710548703E Gen. Raffaele Martone Isr. n. 243 Codice Geografo Basilicata C.F. MGRFL710445209H														
<table border="1"><thead><tr><th>Rev.</th><th>Data Revisione</th><th>Descrizione Revisione</th><th>Redatto</th><th>Controllato</th><th>Approvato GEO.</th></tr></thead><tbody><tr><td> </td><td> </td><td> </td><td> </td><td> </td><td> </td></tr></tbody></table>						Rev.	Data Revisione	Descrizione Revisione	Redatto	Controllato	Approvato GEO.						
Rev.	Data Revisione	Descrizione Revisione	Redatto	Controllato	Approvato GEO.												

SCALA 1:1000

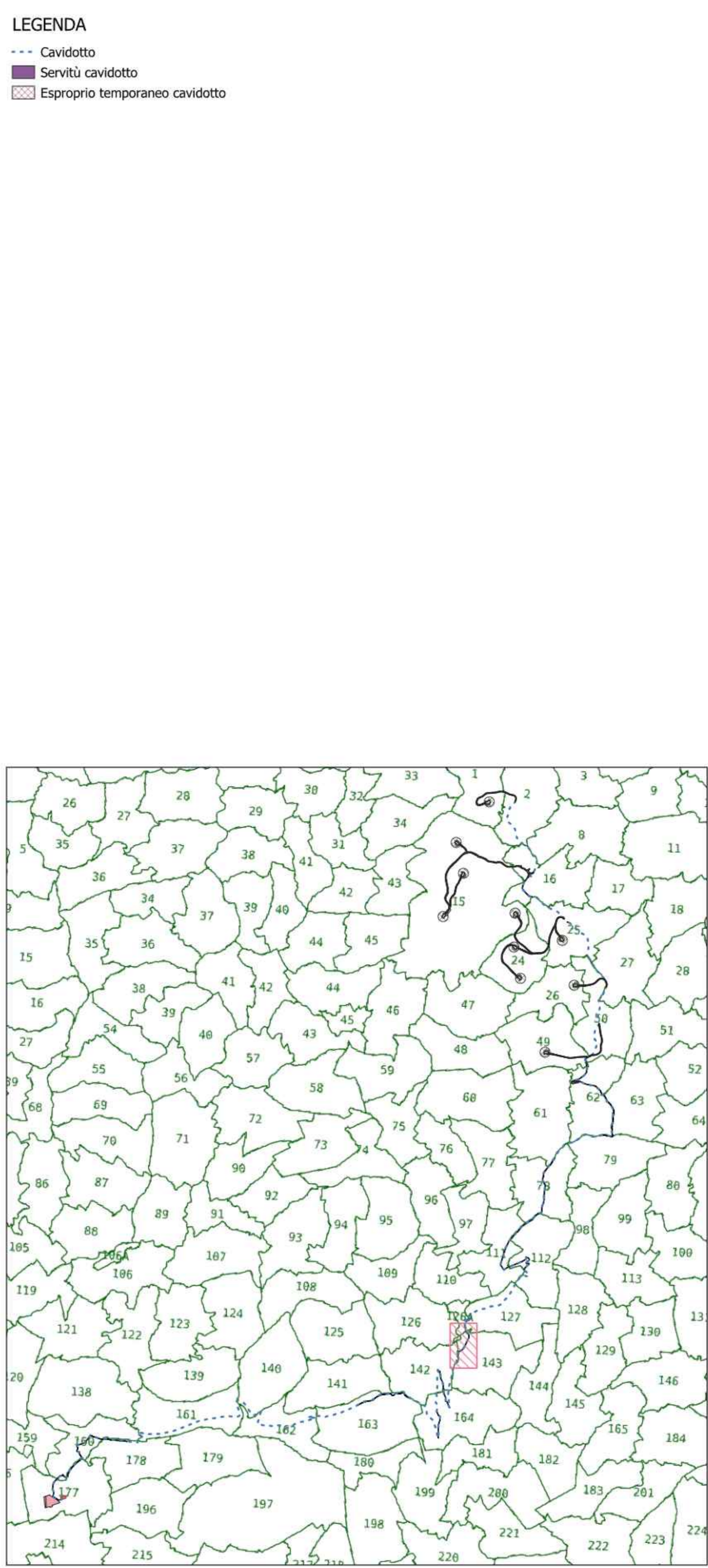
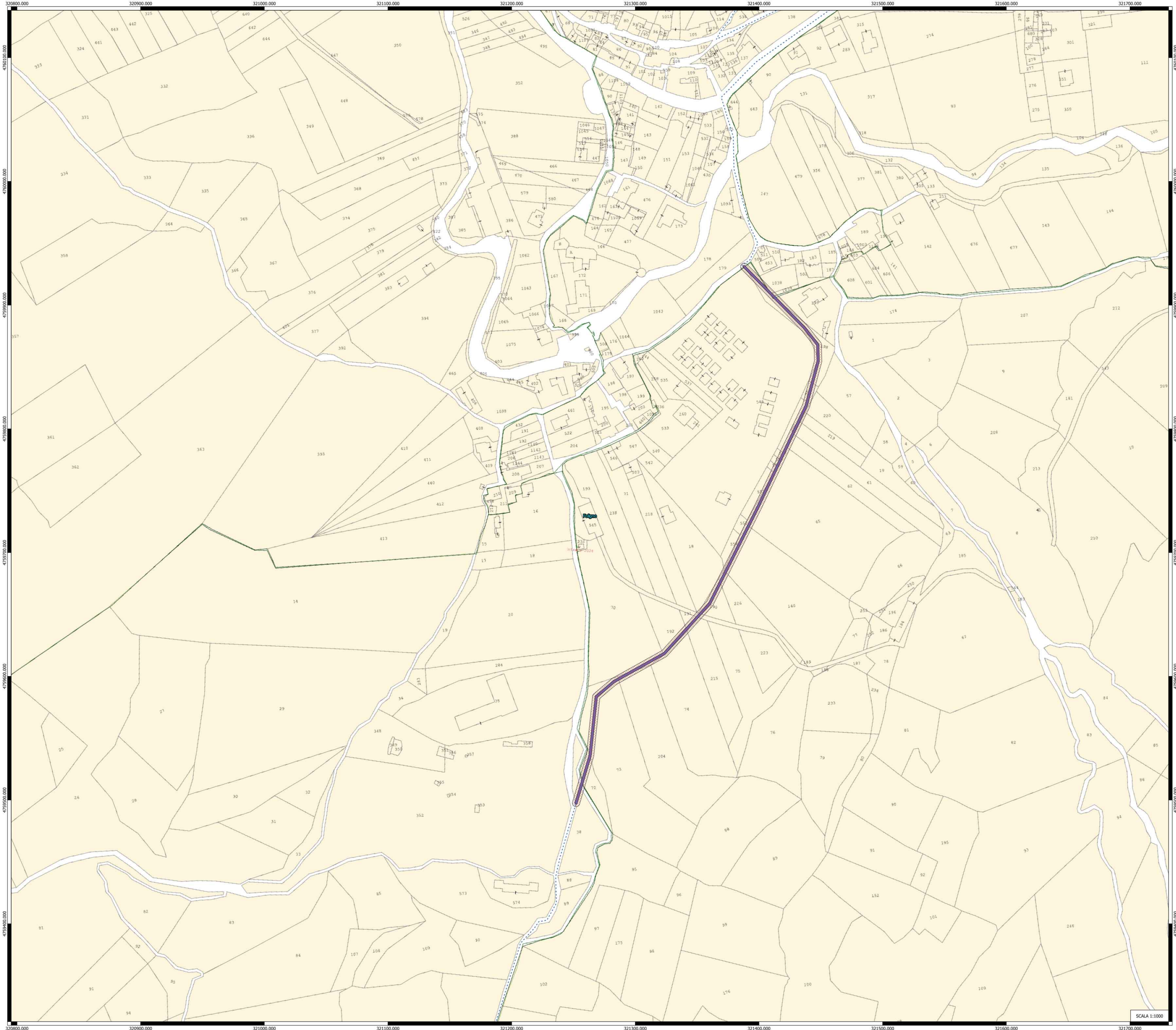

Committente: **RWE** RWE RENEWABLES ITALIA S.R.L.
 via Archimede Soria, 4103 - 06192 Roma
 P.IVA/C.F. 06400370968
 PEC: rwerenewablesitalia@sigetmail.it

Titolo del Progetto:
PROGETTO PER LA REALIZZAZIONE DI UN PARCO EOLICO DELLA POTENZA DI 72 MW DENOMINATO "MONTE BURANO" E UBICATO NEL COMUNE DI FOLIGNO (PG)

Documento: **PROGETTO DEFINITIVO OPERE CIVILI** N° Documento: **PEFO-21**

ID PROGETTO:	PEFO	DISCIPLINA:	TIPOLOGIA:	ID	FORMATO:
--------------	------	-------------	------------	----	----------

Elaborato: **PIANO PARTICELLARE DI ESPROPRIO GRAFICO -1**

FOGLIO:	SCALA:	Nome file:
	1:1000	PEFO-21_PARTICELLARE_ESPROPRIO_GRAFICO_1

Progettazione:

EGM PROJECT S.R.L.
 VIA VERASTRO 15/A
 85100 - POTENZA (PZ)
 P.IVA 0204110076
 REA PZ 206483

Progettista:

Ing. Carmen Martone
 Inc. n. 1972
 Ordine Ingegneri Potenza
 C.F. NITCAN730548701E

Geol. Raffaele Nardone
 Inc. n. 243
 Ordine Geologi Basilicata
 C.F. NBDNF171ND44509H

Rev.	Data Revisione	Descrizione Revisione	Redatto	Contratto	Approvato

SCALA 1:1000

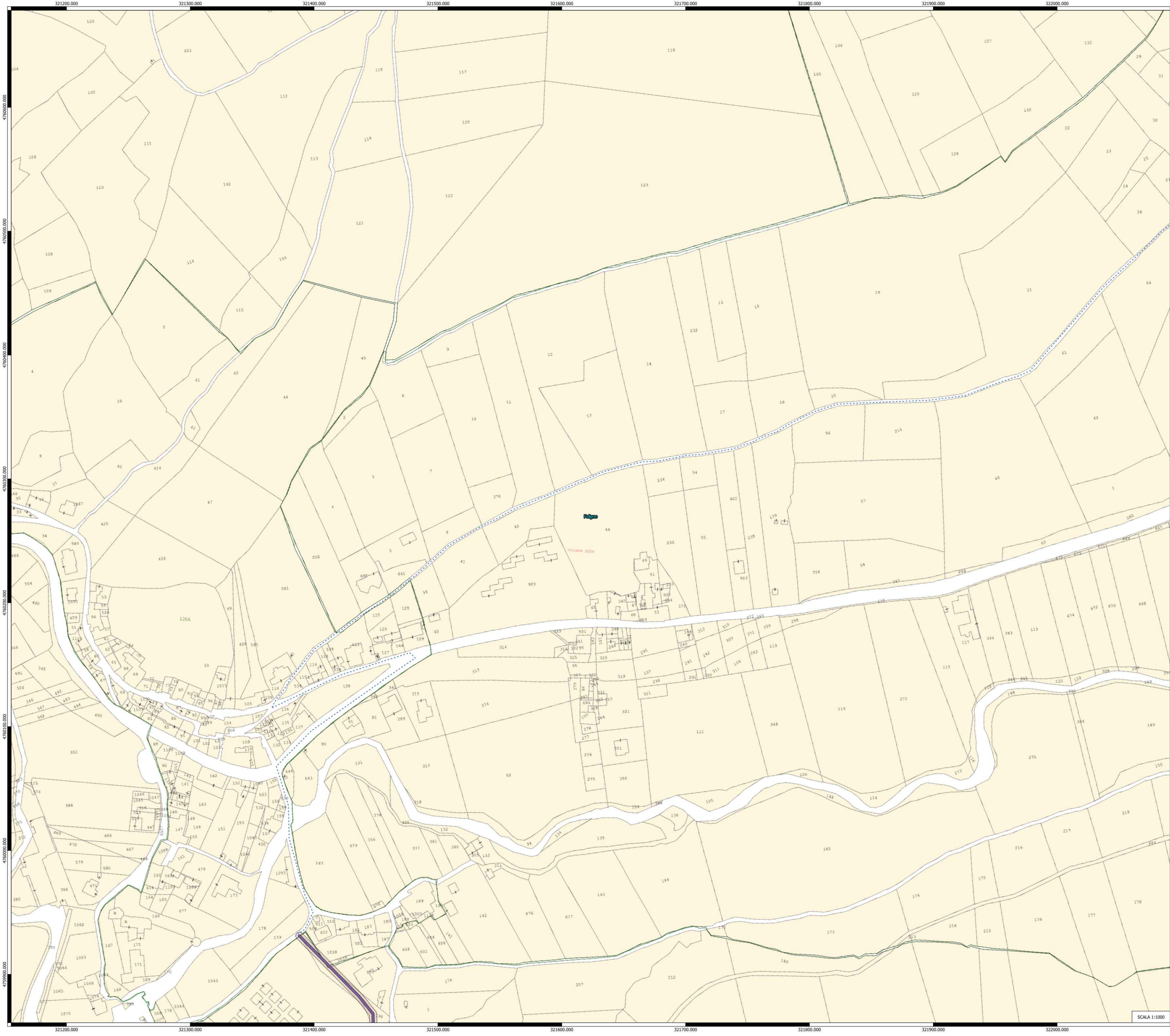

LEGENDA

- Cavidotto
- Servitù cavidotto
- ▨ Esproprio temporaneo cavidotto

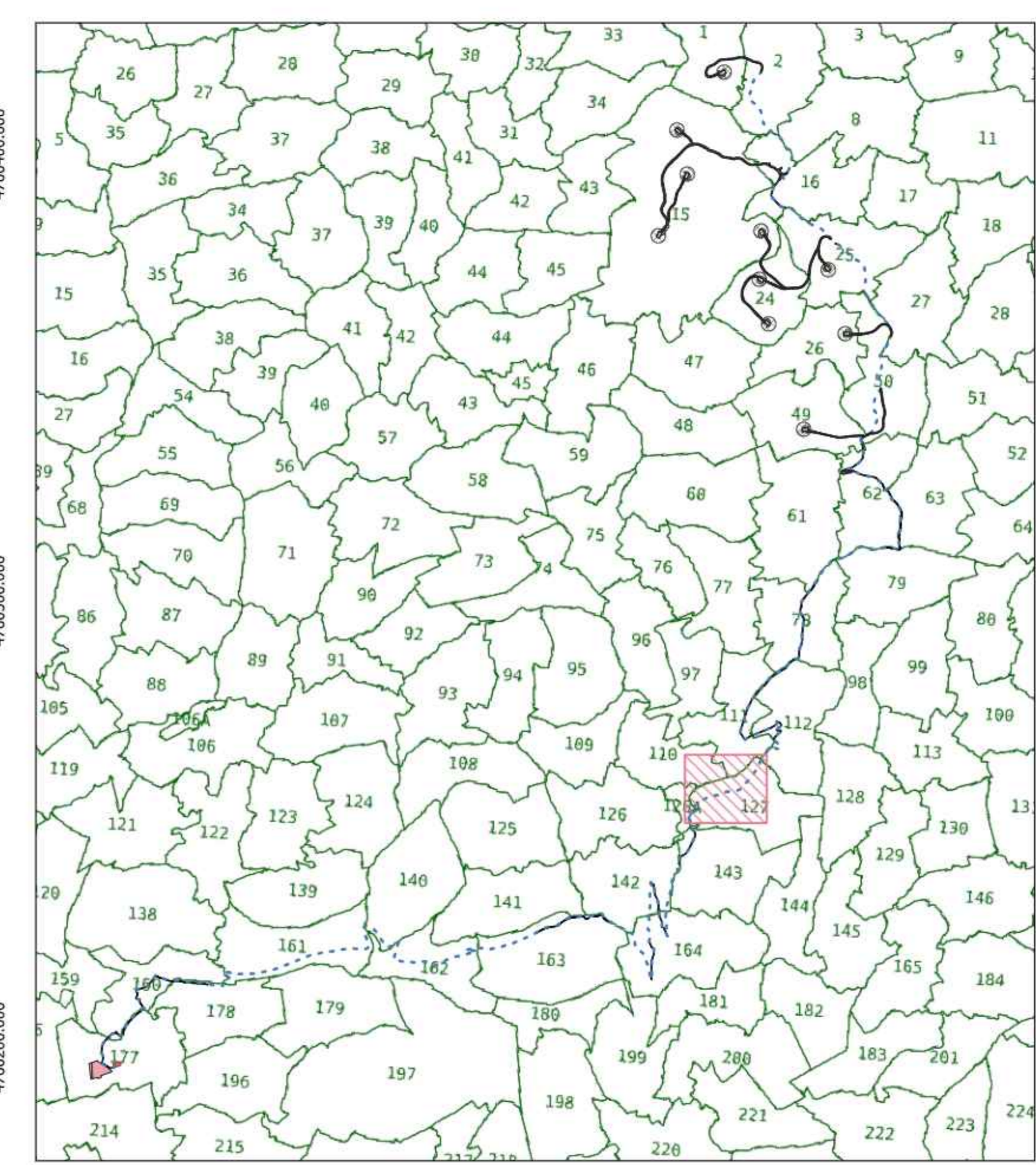





Comitente: **RWE** RWE RENEWABLES ITALIA S.R.L.
 Via Andrea Doria, 4110 - 00192 Roma
 P.IVA/C.F. 06400370969
 PEC: rwe@renewablesitalia.it

Titolo del Progetto:
PROGETTO PER LA REALIZZAZIONE DI UN PARCO EOLICO DELLA POTENZA DI 72 MW DENOMINATO "MONTE BURANO" E UBICATO NEL COMUNE DI FOLIGNO (PG)

Documento: **PROGETTO DEFINITIVO OPERE CIVILI** PEFO - 21

ID PROGETTO:	PEFO	DISCIPLINA:	TIPOLOGIA:	D:	FORMATO:
--------------	------	-------------	------------	----	----------

Elaborato:
PIANO PARTICELLARE DI ESPROPRIO GRAFICO - 1

Foglio: SCALA: 1:1000 Nome file: PEFO - 21_PARTICELLARE_ESPROPRIO_GRAFICO_1

Progettazione:

EGM PROJECT
 EGM PROJECT S.R.L.
 VIA VERGAZIO 15/A
 05100 POTENZA (PZ)
 P.IVA 0204110766
 REA PZ 00493

Progettista:
 Ing. Carmelo Martone
 Iscr. n. 1872
 Ordine Ingegnari Potenza
 C.F. MPTCM73054M703E

Gen. Raffaele Nardone
 Iscr. n. 243
 Ordine Geologi Basilicata
 C.F. NBRNF27104AS09E

Rev.	Data Revisione	Descrizione Revisione	Redatto	Controllato	Approvato

SCALA 1:1000

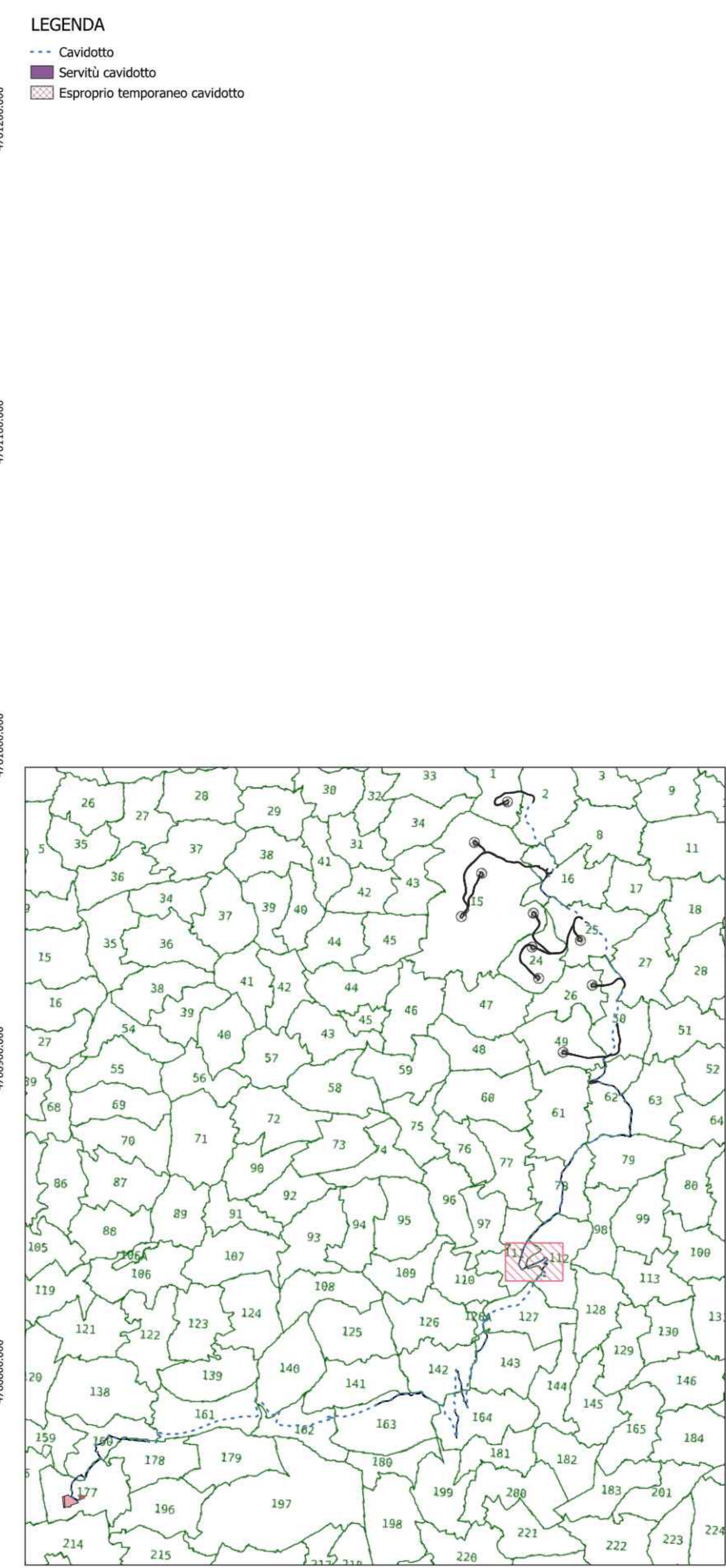
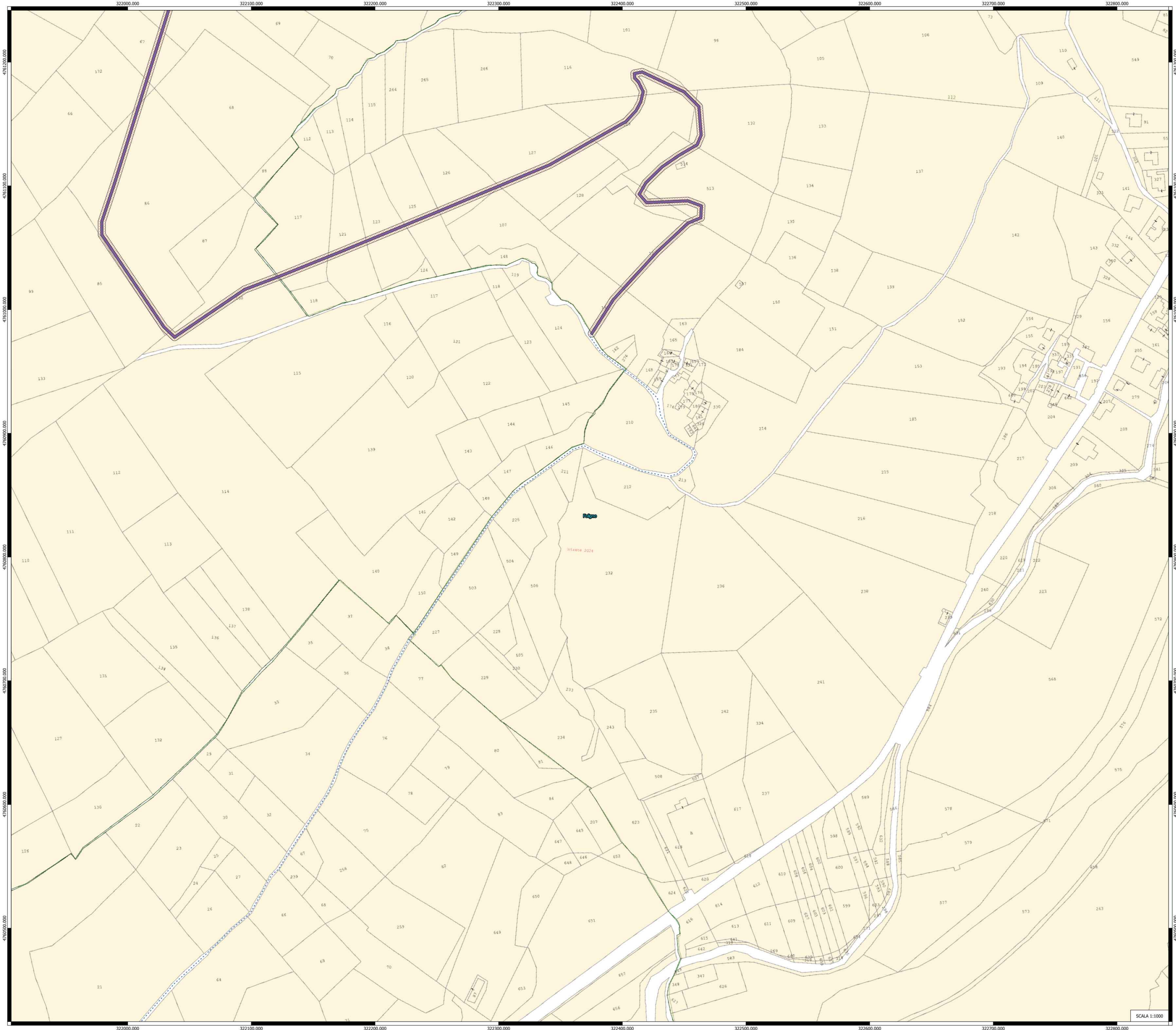





Comitente: **RWE** RWE RENEWABLES ITALIA S.R.L.
 via Andrea Doria, 41/G - 00192 Roma
 P.IVA/C.F. 0640370968
 PEC: rwenewablesitaliar@egmmail.it

Titolo del Progetto: **PROGETTO PER LA REALIZZAZIONE DI UN PARCO EOLICO DELLA POTENZA DI 72 MW DENOMINATO "MONTE BURANO" E UBICATO NEL COMUNE DI FOLIGNO (PG)**

Documento: **PROGETTO DEFINITIVO OPERE CIVILI** N° Documento: **PEFO - 21**

ID PROGETTO: PEFO DISCIPLINA: TIPOLOGIA: D FORMATO:

Elaborato: **PIANO PARTICELLARE DI ESPROPRIO GRAFICO -1**

Foglio: SCALA: 1:1000 Nome file: PEFO-21_PARTICELLARE_ESPROPRIO_GRAFICO_1

Progettazione:



EGM PROJECT S.R.L.
 VIA VERACITRO 15/A
 05100 - POTENZA (PG)
 P.IVA 0209410956
 REA PZ-206983

Progettista:

Ing. Carmen Martone
 Iscr. n. 1872
 Ordine Ingegneri Potenza
 C.F. 04706730968

Geol. Raffaele Martone
 Iscr. n. 243
 Ordine Geologi Basilicata
 C.F. 04706730968

Rev.	Data Revisione	Descrizione Revisione	Redatto	Completato	Approvato



SCALA 1:1000

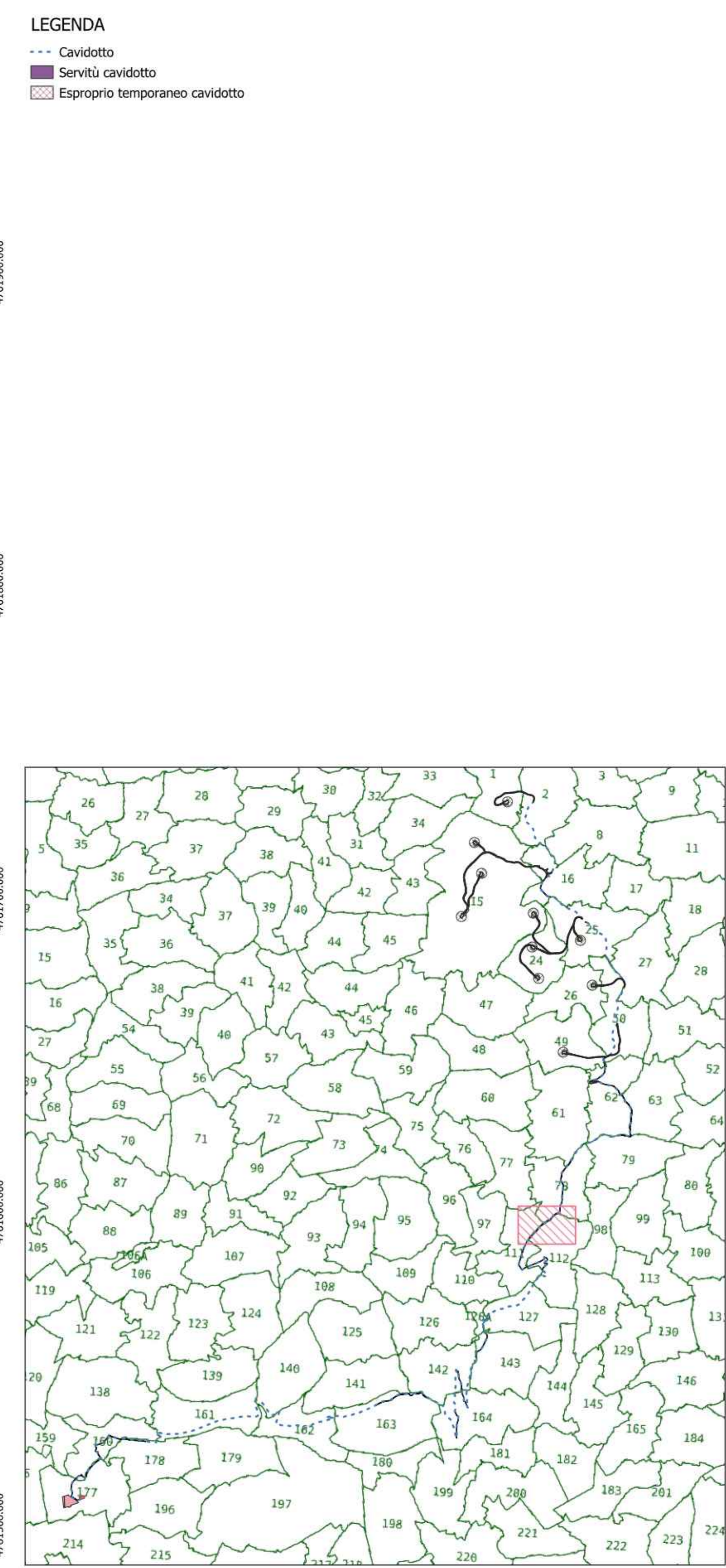
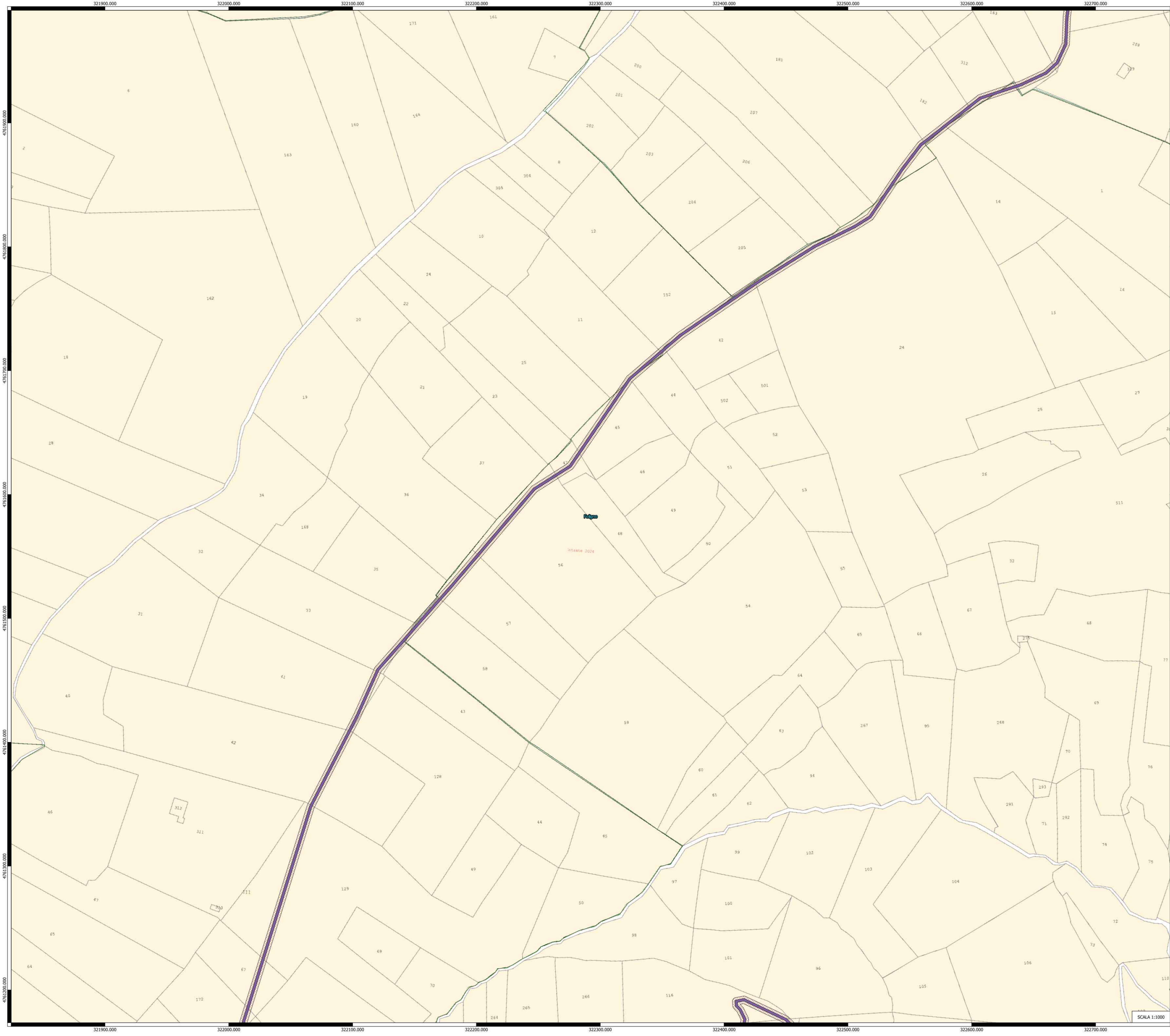





Committente: **RWE** RWE RENEWABLES ITALIA S.R.L.
 via Andrea Costa, 41/G - 00192 Roma
 P.IVA: F. 06400370968
 PEC: rwerenewablesitalia@fogmail.it

Titolo del Progetto: **PROGETTO PER LA REALIZZAZIONE DI UN PARCO EOLICO DELLA POTENZA DI 72 MW DENOMINATO "MONTE BURANO" E UBICATO NEL COMUNE DI FOLIGNO (PG)**

Documento: **PROGETTO DEFINITIVO OPERE CIVILI** N° Documento: **PEFO-21**

ID PROGETTO:	PEFO	DISCIPLINA:	TIPOLOGIA:	ID	FORMATO:
Elaborato:	PIANO PARTICELLARE DI ESPROPRIO GRAFICO -1				
FOGLIO:	SCALA:	Nome file:			
	1:1000	PEFO-21_PARTICELLARE_ESPROPRIO_GRAFICO_1			

Progettazione:

EGM PROJECT S.R.L.
 VIA VERGAZZO 15/A
 85100 - POTENZA (PZ)
 P.IVA 0204110764
 REA PZ 204983

Progettista:

Ing. Carmen Martone
 Iscr. n. 1972
 Ordine Ingegneri Potenza
 C.F. MTCAN730541703E

Geol. Raffaele Nordone
 Iscr. n. 243
 Ordine Geologi Basilicata
 C.F. NDRMFL71NCA509H

Rev.	Data Revisione	Descrizione Revisione	Redatto	Contrastato	Approvato



SCALA 1:1000

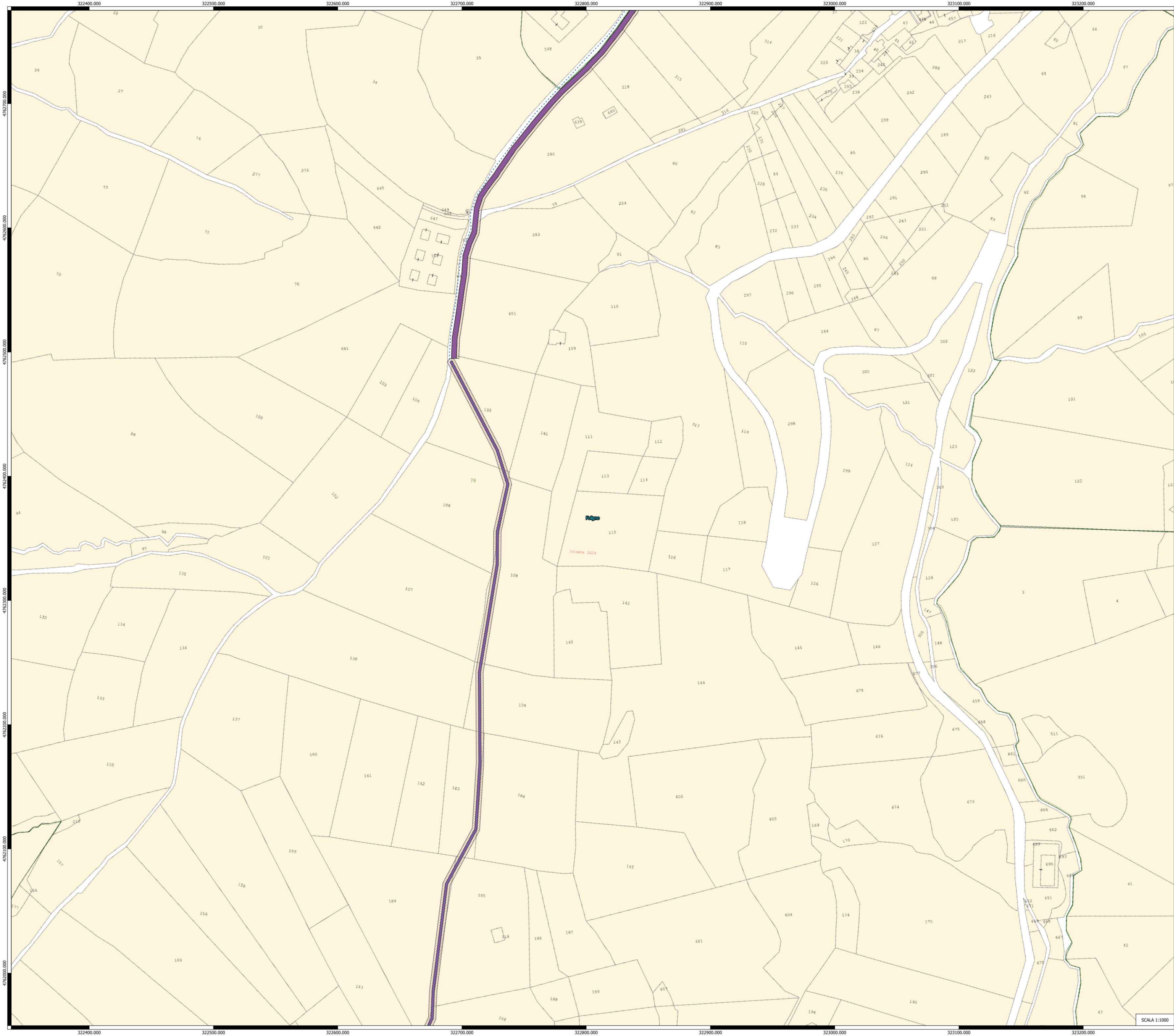

- LEGENDA**
- - - Cavidotto
 - Servitù cavidotto
 - Esproprio temporaneo cavidotto

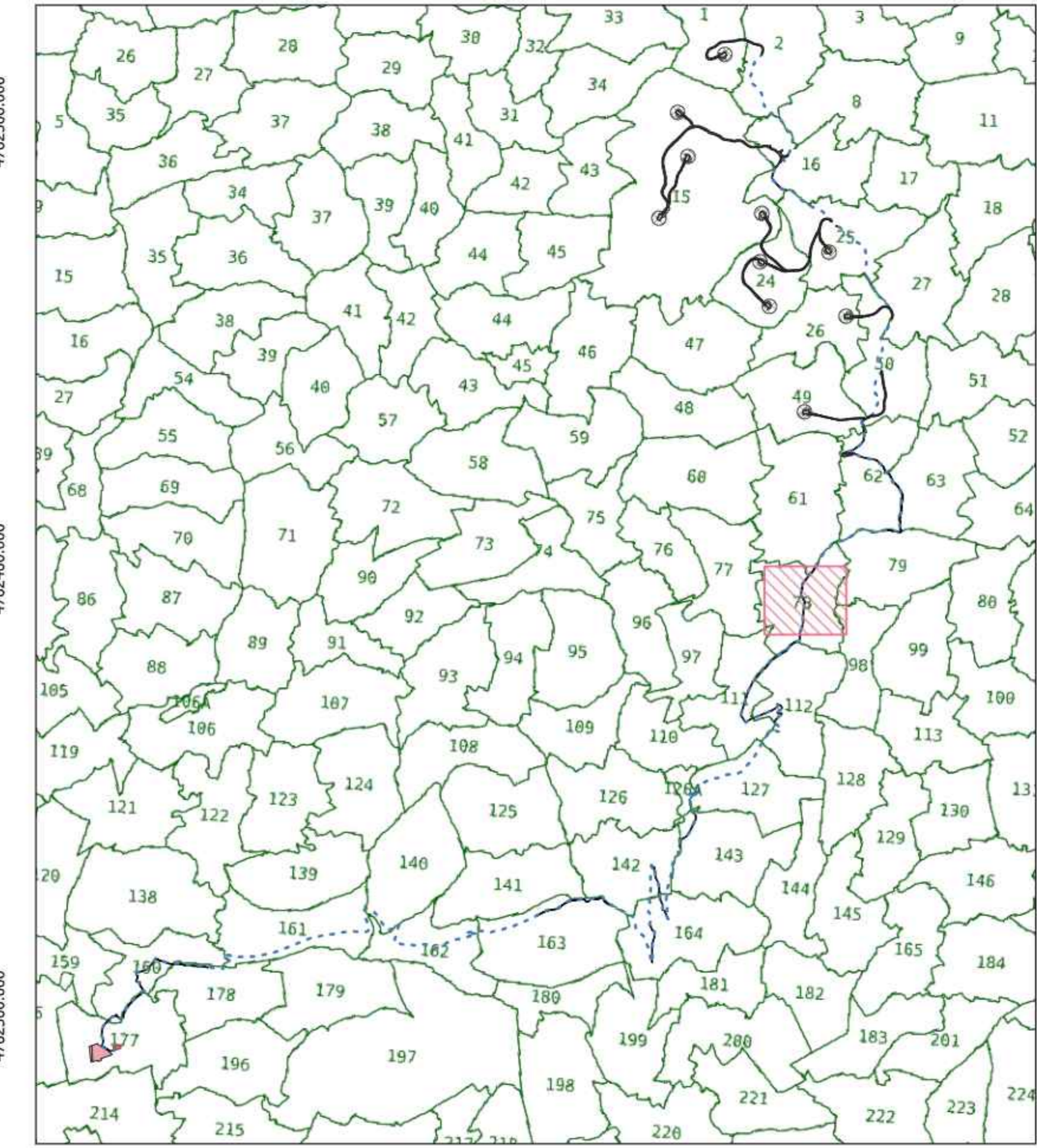

Comittente: **RWE** RWE RENEWABLES ITALIA S.R.L.
 via Andrea Doria, 41/G - 00192 Roma
 P. IVA/C.F. 04460377068
 PEC: rwerenewablesitaliasrl@egpmail.it

Titolo del Progetto: **PROGETTO PER LA REALIZZAZIONE DI UN PARCO EOLICO DELLA POTENZIAZI 72 MW DENOMINATO "MONTE BURANO" E UBICATO NEL COMUNE DI FOLIGNO (PG)**

Documento: **PROGETTO DEFINITIVO OPERE CIVILI** N° Documento: **PEFO - 21**

ID PROGETTO: **PEFO** DISCIPLINA: **TIPOLOGIA: D FORMATO:**

Elaborato: **PIANO PARTICELLARE DI ESPROPRIO GRAFICO -1**

Foglio: **PEFO - 21_PARTICELLARE_ESPROPRIO_GRAFICO_1** Scala: **1:1000** Nome file:

Progettazione: **EGM PROJECT S.R.L.** Progettista: **Ing. Carmen Martone** **Geol. Raffaele Nerdone**
 EG PROJECT S.R.L. **REV. N. 1872** **REV. N. 243**
 VIA VERRASTRO 15/A **Online Ingegneri Potenza** **Online Geologi Bullucata**
 01100 - POTENZA (PZ) **C.F. MITCMW73548793E** **C.F. NSDFN171044599H**
 P. IVA 0209410744 **REA PZ 206983**

Rev.	Data	Revisione	Descrizione Revisione	Redatto	Comprovato	Approvato

SCALA 1:1000

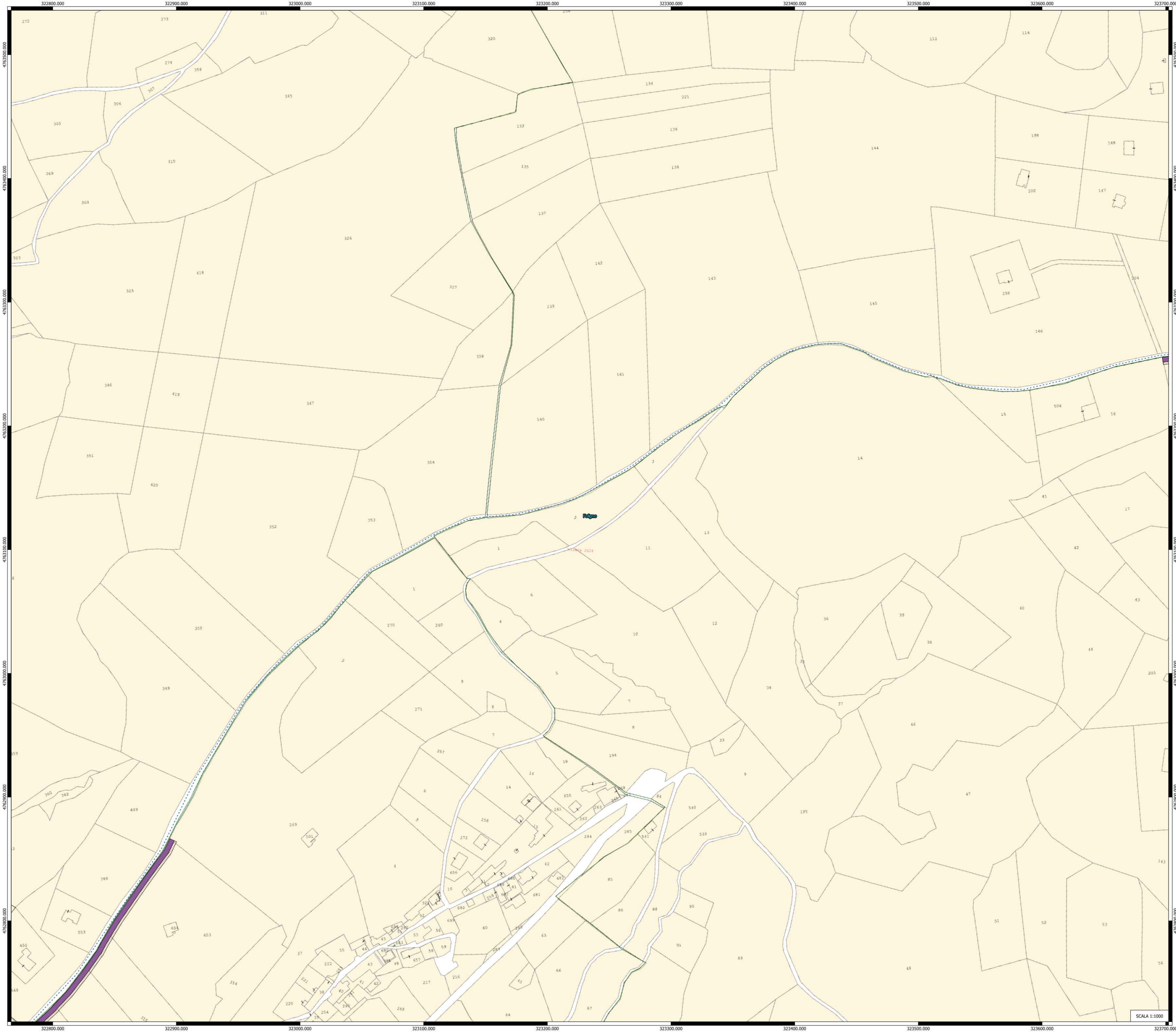

LEGENDA

- Cavidotto
- Servitù cavidotto
- Esproprio temporaneo cavidotto

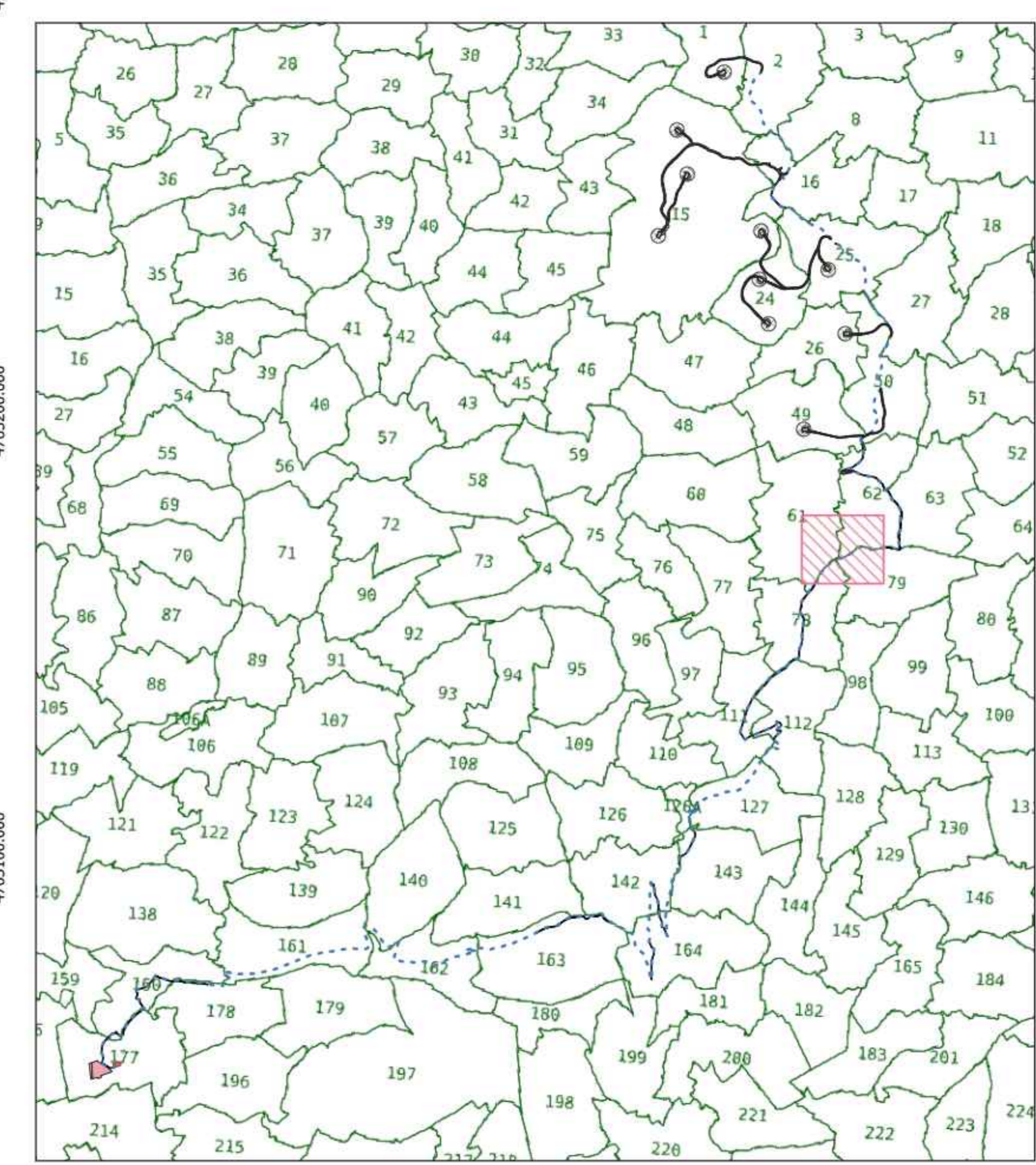

<p>Comittente: RWE</p> <p>RWE RENEWABLES ITALIA S.R.L. Via Andrea Dotti, 41/G - 00192 Roma P. IVA/C.F. 06400370968 PEC: rwerenewablesitalia@egatmail.it</p>					
<p>Titolo del Progetto: PROGETTO PER LA REALIZZAZIONE DI UN PARCO EOLICO DELLA POTENZA DI 72 MW DENOMINATO "MONTE BURANO" E UBICATO NEL COMUNE DI FOLIGNO (PG)</p>					
Documento:	PROGETTO DEFINITIVO OPERE CIVILI				
N° Documento:	PEFO - 21				
ID PROGETTO:	PEFO				
DISCIPLINA:					
TIPOLOGIA:					
ID:					
FORMATO:					
<p>Elaborato: PIANO PARTICELLARE DI ESPROPRIO GRAFICO -1</p>					
Foglio:					
Scala:	1:1000				
Nome file:	PEFO - 21_PARTICELLARE_ESPROPRIO_GRAFICO_1				
Progettazione:	Progettista:				
 EGM PROJECT S.R.L. Via VERGASTRO 15/A 05100 - POTENZA (PZ) P.IVA 0206110764 REA PZ 206983	Ing. Carmen Martone Rev. n. 1872 Ordine Ingegneri Potenza C.F. NRD0173564703E				
Gen. Raffaele Nardone Rev. n. 243 Ordine Geologi Basilicata C.F. NRD0171044509H					
Rev.	Data Revisione	Disposizione Revisione	Redatto	Contrastato	Approvato

SCALA 1:1000

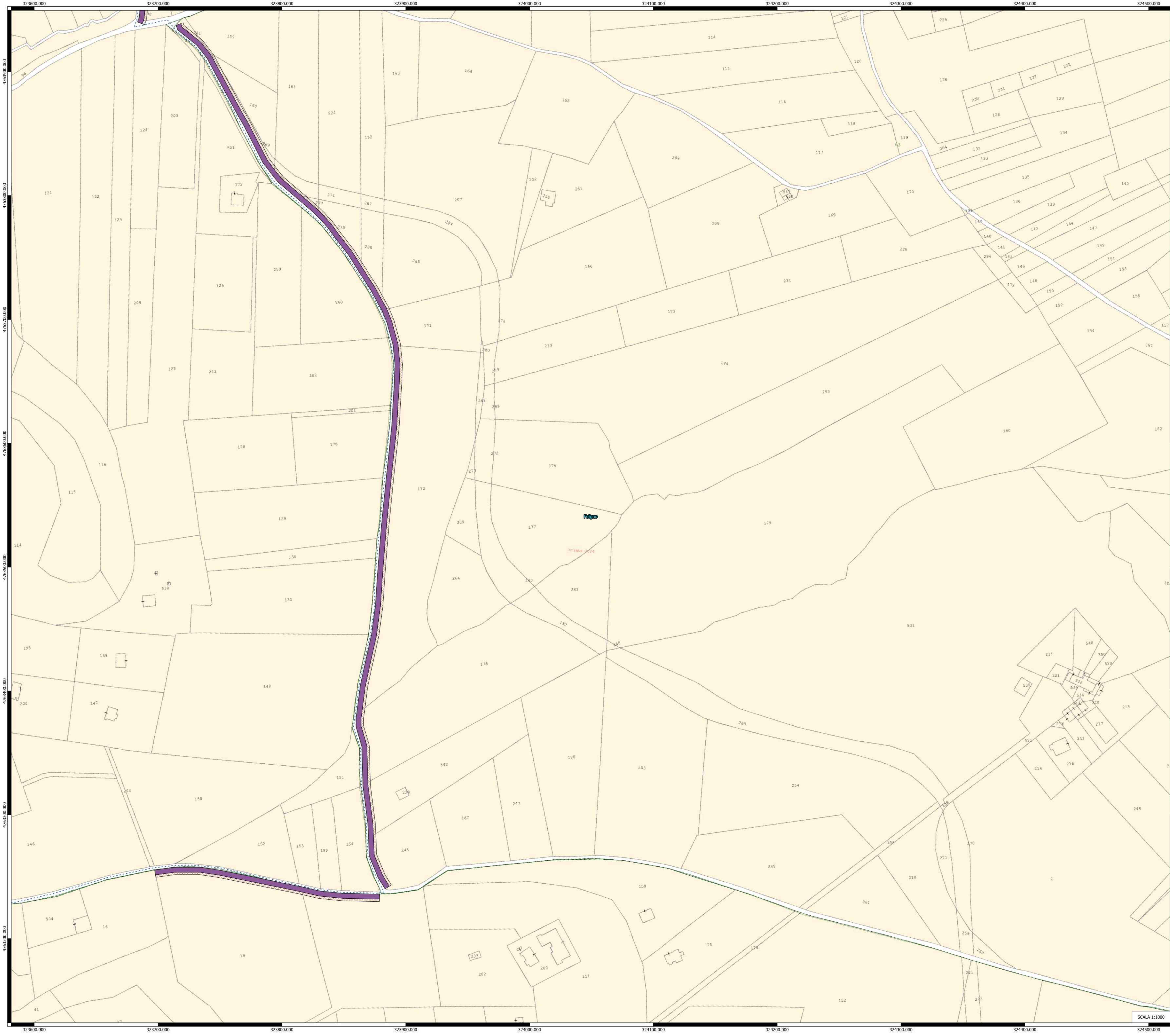

LEGENDA

- Cavidotto
- Servitù cavidotto
- Esproprio temporaneo cavidotto

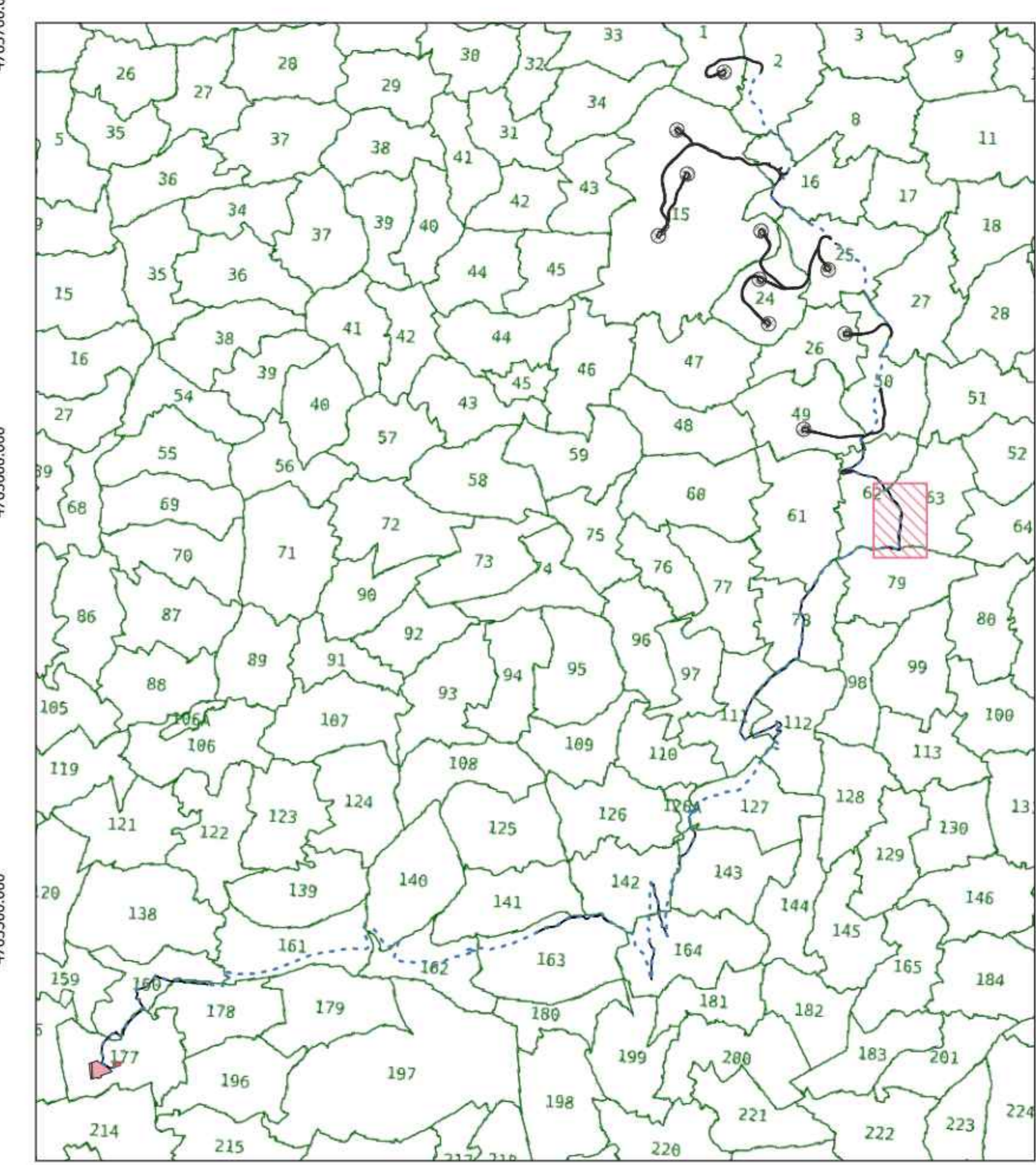





Commissario: **RWE** RWE RENEWABLES ITALIA S.R.L.
 via Andrea Doria, 4110 - 00192 Roma
 P.IVA/C.F. 06400370969
 PEC: rwe renewables@italiasrl.it

PROGETTO PER LA REALIZZAZIONE DI UN PARCO EOLICO DELLA POTENZA DI 72 MW DENOMINATO "MONTE BURANO" E UBICATO NEL COMUNE DI FOLIGNO (PG)

Documenti: **PROGETTO DEFINITIVO OPERE CIVILI** N° Documento: **PEFO - 21**

ID PROGETTO:	PEFO	DISCIPLINA:		TIPOLOGIA:	D	FORMATO:	
--------------	------	-------------	--	------------	---	----------	--

Elaborato: **PIANO PARTICELLARE DI ESPROPRIO GRAFICO -1**

FOGLIO: SCALA: 1:1000 Nome file: PEFO - 21_PARTICELLARE_ESPROPRIO_GRAFICO_1

Progettazione: **EGM PROJECT** Progettista: **Ing. Carmelo Martone**
 Via VERRASTRO 13/A
 05100 - POTENZA (PG)
 P.IVA 0209410746
 REA PG-206983

Gen. Raffaele Nardone
 Nr. n. 243
 Ordine Geometri Baulista
 C.F. NR08F17104A509H

Rev.	Data Revisione	Descrizione Revisione	Recatto	Controllato	Approvato

SCALA 1:1000

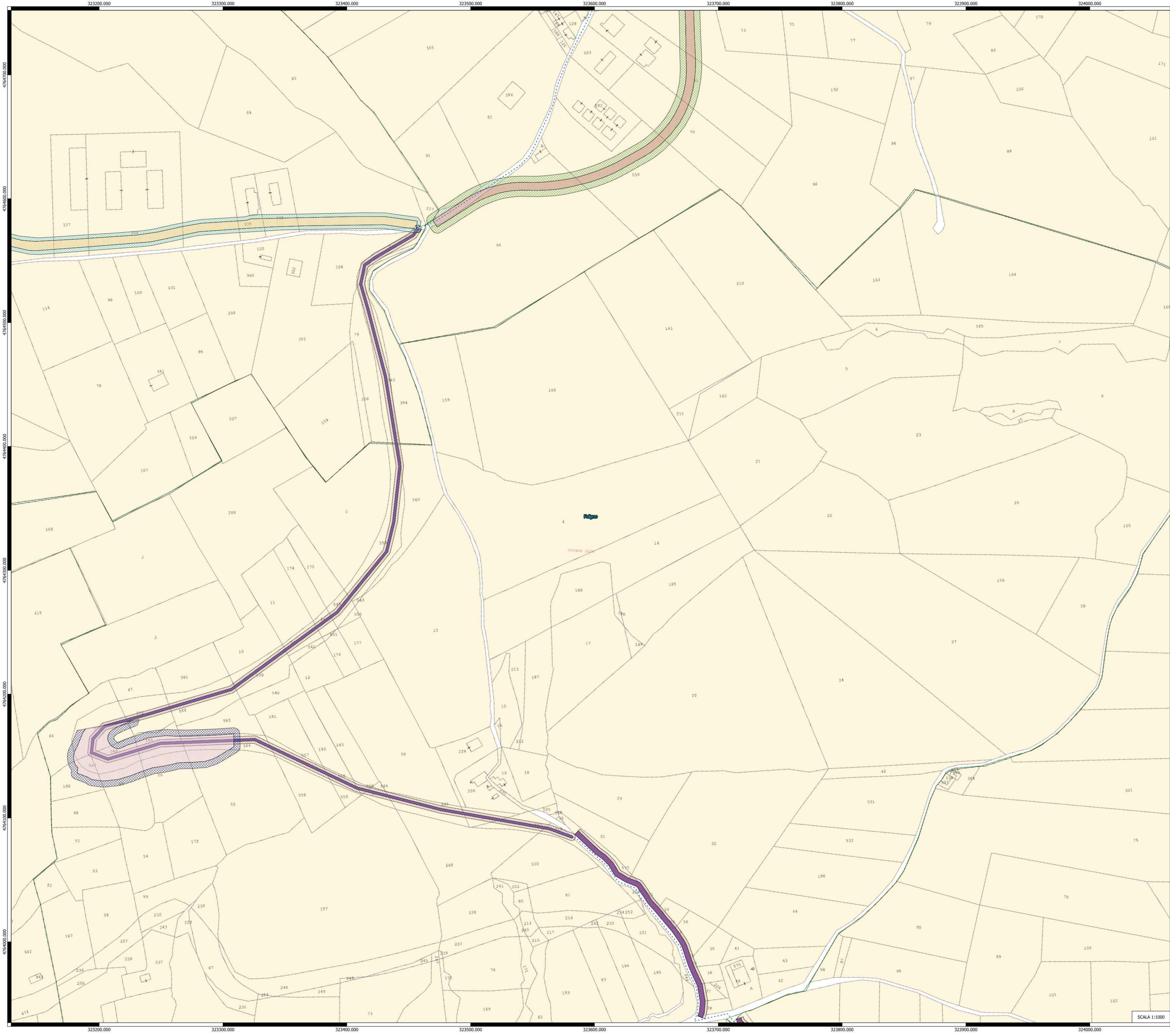

- LEGENDA**
- Cavidotto
 - Servitù cavidotto
 - ▨ Esproprio temporaneo - Tornante
 - ▨ Esproprio permanente - Tornante
 - ▨ Esproprio temporaneo - Bypass
 - ▨ Esproprio permanente - Bypass
 - ▨ Esproprio permanente - Viabilità-Piazzola
 - ▨ Esproprio temporaneo - Viabilità-Piazzola

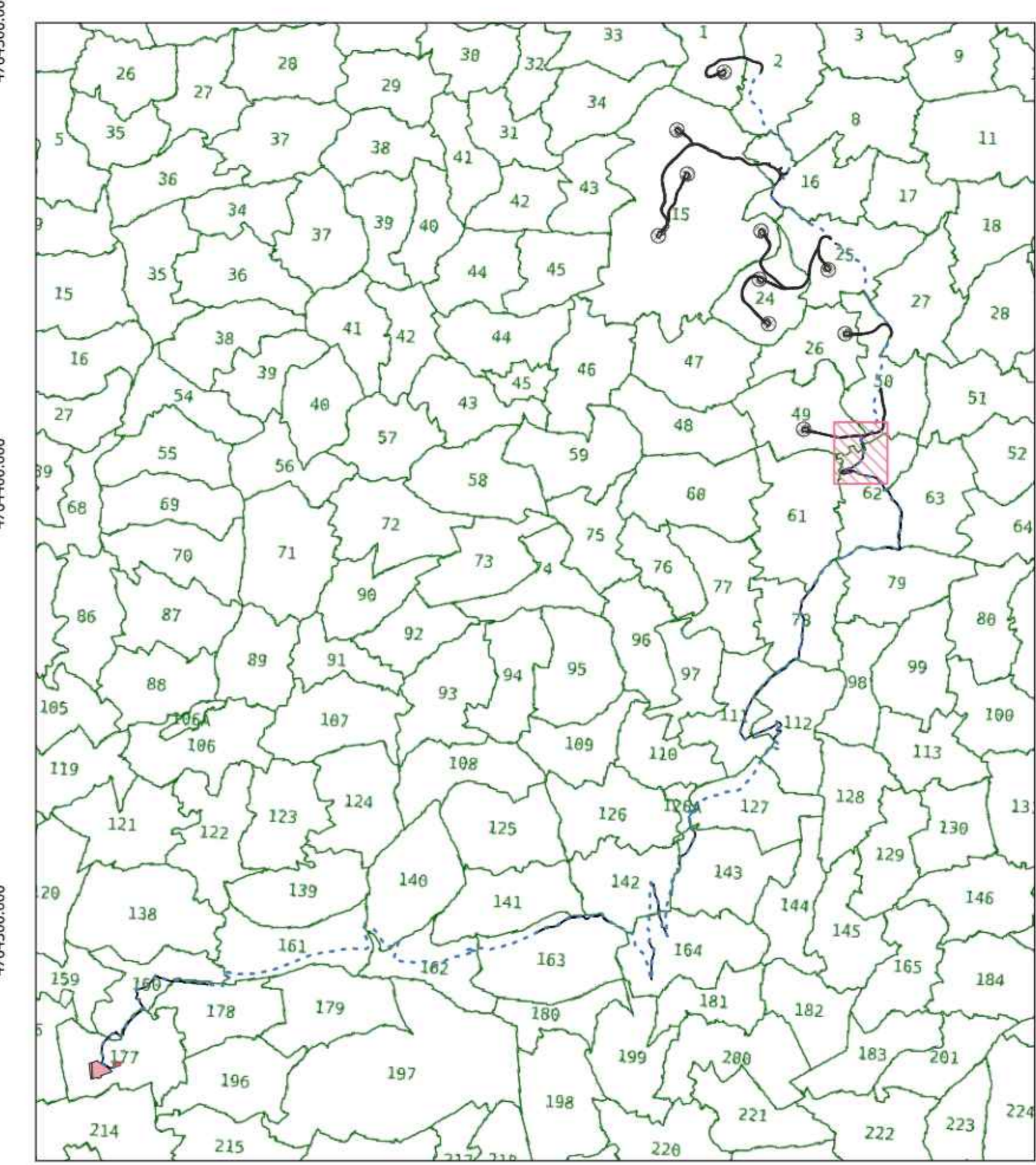





Comittente: **RWE** RWE RENEWABLES ITALIA S.R.L.
 via Andrea Doria, 4 VIG - 00192 Roma
 P.IVA/C.F. 06400370595
 PEC: rwenewablesitaliasrl@regmail.it

Filato del Progetto:
PROGETTO PER LA REALIZZAZIONE DI UN PARCO EOLICO DELLA POTENZA DI 72 MW DENOMINATO "MONTE BURANO" E UBICATO NEL COMUNE DI FOLIGNO (PG)

Documento: **PROGETTO DEFINITIVO OPERE CIVILI** N° Documento: **PEFO - 21**

Elaborato: **PIANO PARTICELLARE DI ESPROPRIO GRAFICO -1**

FOGLIO: SCALA: 1:1000 Nome file: **PEFO - 01 PARTICELLARE ESPROPRIO_GRAFICO_1**

EGM PROJECT
 EGM PROJECT S.R.L.
 VIA VERBASTRO 13/A
 05100 - POTENZA (PG)
 P. IVA 0204181074
 REA PZ 209683

Ing. Carmen Martone
 Inv. n. 243
 Ordine Ingegneri Potenza
 C.F. MATCOM73054703E

Gen. Raffaele Nerone
 Inv. n. 243
 Ordine Geologi Basilicata
 C.F. NDRFL71044509H

Rev.	Data Revisione	Descrizione Revisione	Redatto	Controllato	Approvato GEO

SCALA 1:1000

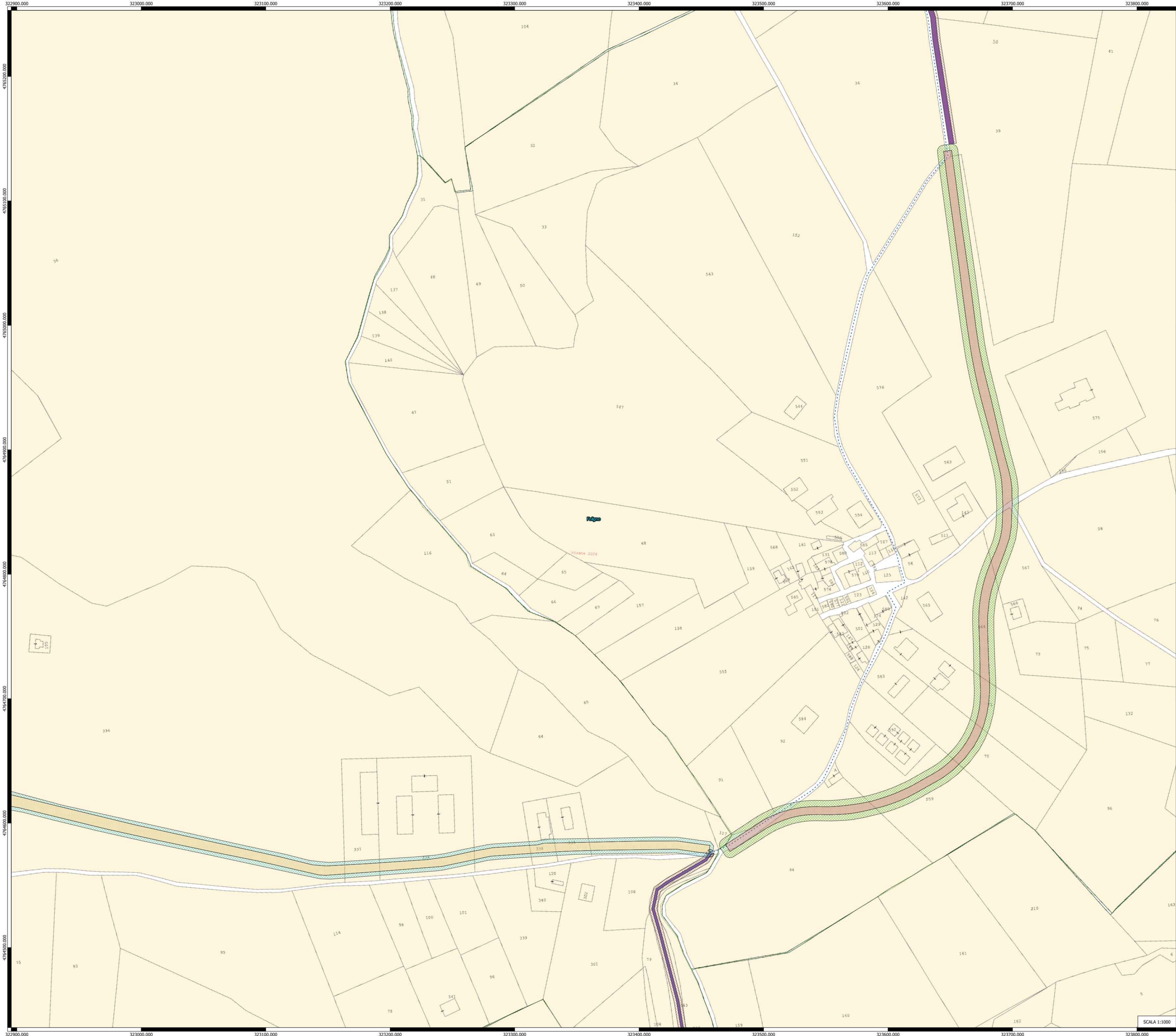

- LEGENDA**
- Cavidotto
 - Servitù cavidotto
 - ▨ Esproprio temporaneo cavidotto
 - ▩ Esproprio permanente - Bypass
 - ▧ Esproprio permanente - Viabilità-Piazzola
 - ▦ Esproprio temporaneo - Viabilità-Piazzola

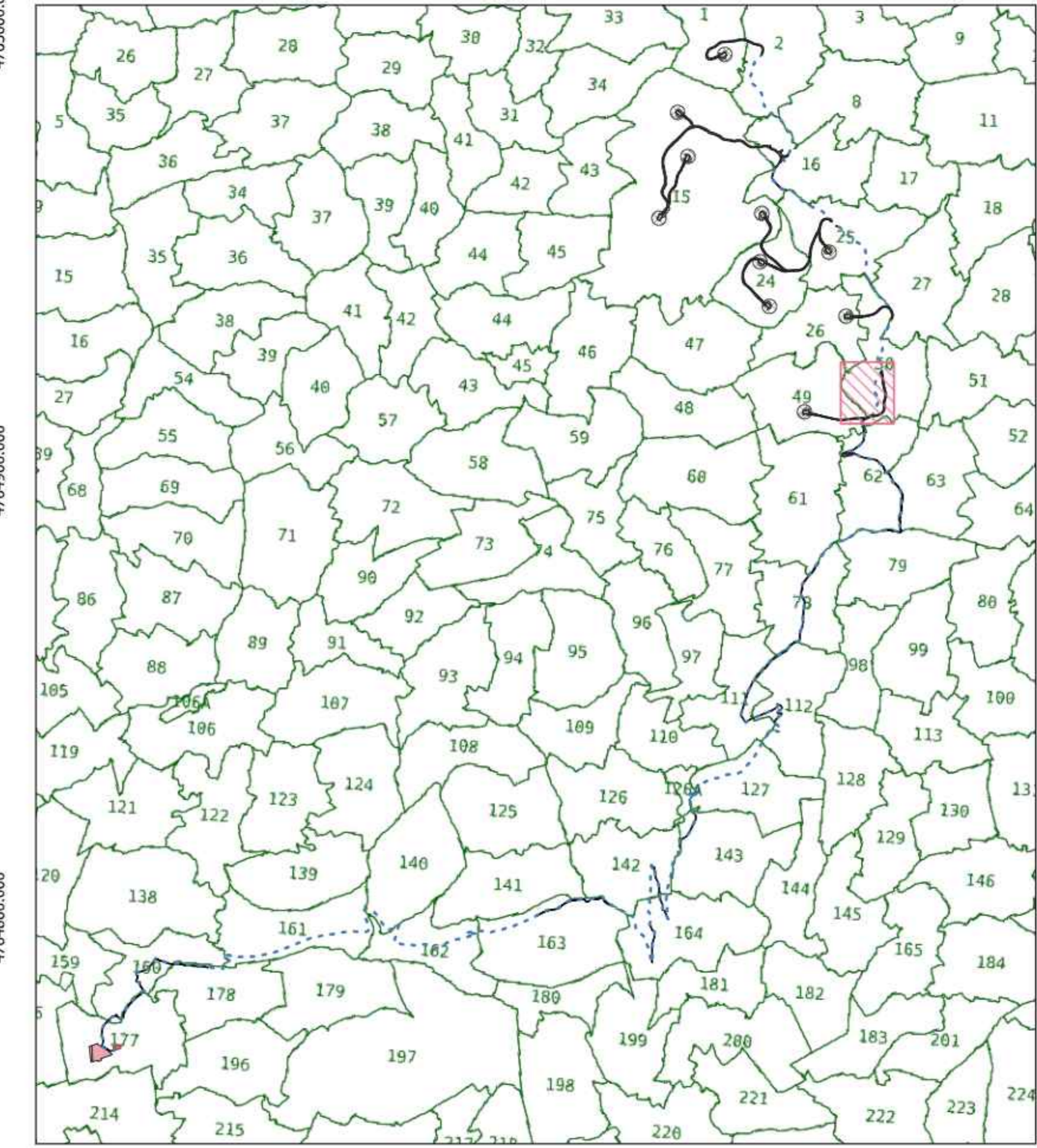

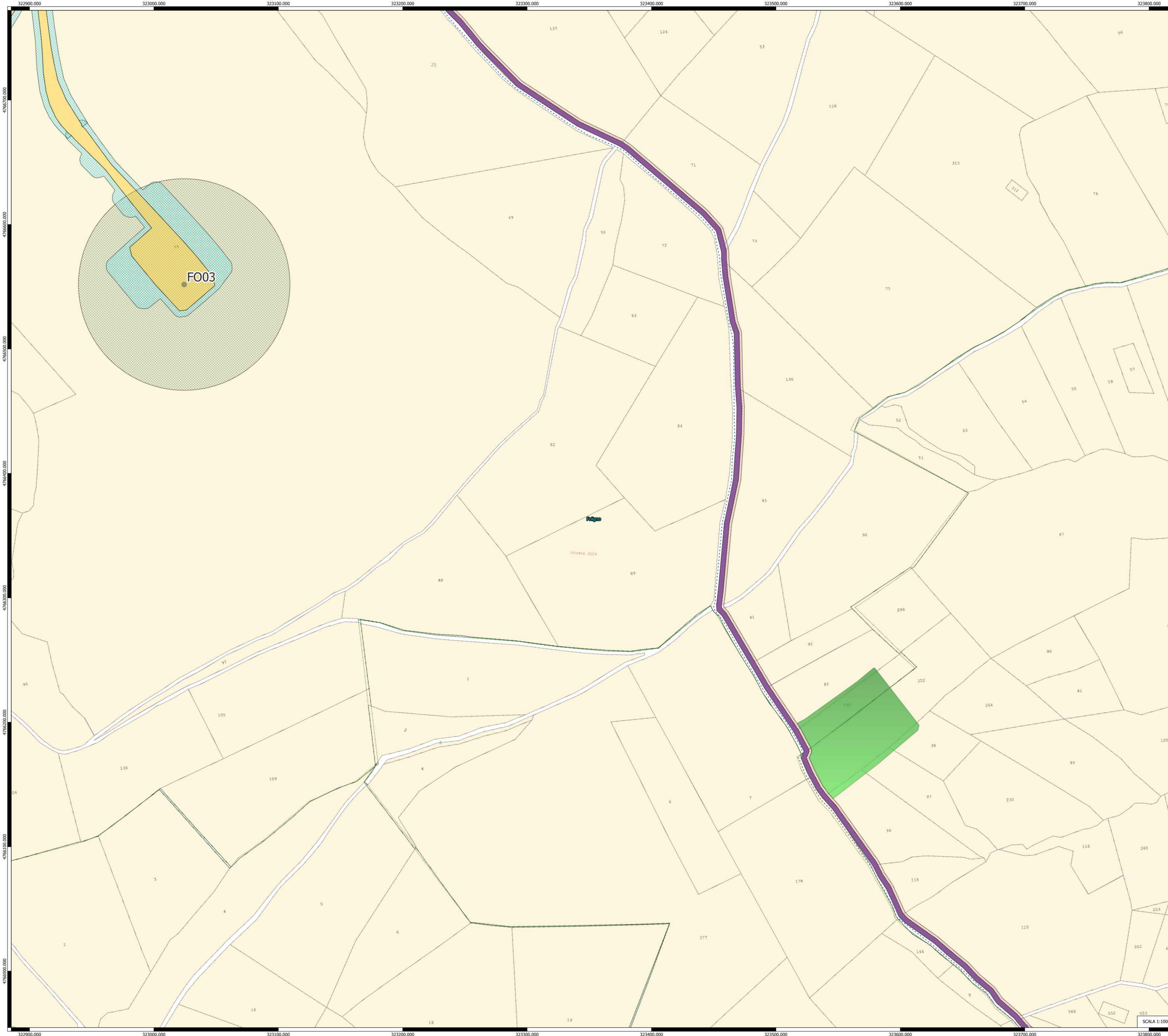

 Regione Umbra		 Provincia di Perugia		 Comune di Foligno	
Committente: RWE		RWE RENEWABLES ITALIA S.R.L. via Andrea Costa, 41/G - 00192 Roma P.IVA/C.F. 06400370968 PEC: rwerenewablestalia@legaimail.it			
Titolo del Progetto: PROGETTO PER LA REALIZZAZIONE DI UN PARCO EOLICO DELLA POTENZA DI 72 MW DENOMINATO "MONTE BURANO" E UBICATO NEL COMUNE DI FOLIGNO (PG)					
Documento: PROGETTO DEFINITIVO OPERE CIVILI		N° Documento: PEFO - 21			
ID PROGETTO:	PEFO	DISCIPLINA:	TIPOLOGIA:	ID:	FORMATO:
Elaborato: PIANO PARTICELLARE DI ESPROPRIO GRAFICO - 1					
FOGLIO:	SCALA: 1:1000	Nome file: PEFO - 21_PARTICELLARE_ESPROPRIO_GRAFICO_1			
Progettazione: EGM PROJECT S.R.L. VIA VERGASIO 15/A 05100 - POTENZA (PG) P.VIA DONNA LUPIA REA PZ 206983		Progettista: Ing. Carmen Martone Nr. n. 1872 Ordine Ingegneri Potenza C.F. NBDML71044501E		Geol. Raffaele Nardone Nr. n. 243 Ordine Geologi Basilicata C.F. NBDML71044501E	
Rev:	Data Revisione:	Descrizione Revisione:	Redatto:	Consegnato:	Approvato:

SCALA 1:1000

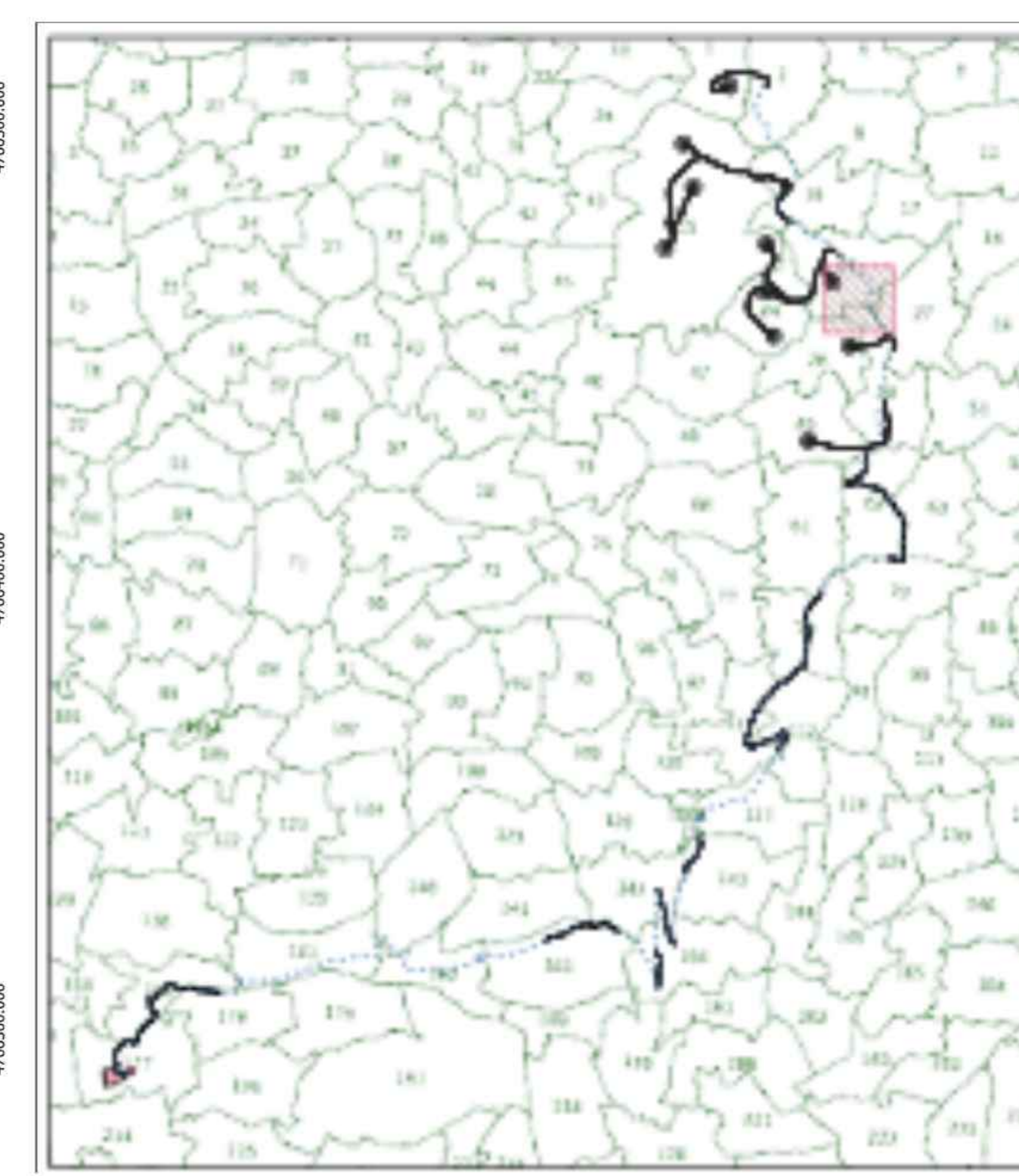

- LEGENDA**
- Servitù cavidotta
 - Esproprio temporaneo cavidotta
 - Area cantiere
 - Esproprio temporaneo - viabilità - piazzola
 - Esproprio permanente - viabilità - piazzola
 - Cavidotta







Comitente: **RWE** RWE RENEWABLES ITALIA S.R.L.
 via Andrea Doria, 41/G - 00192 Roma
 P.IVA/C.F. 08400370968
 PEC: rwerenewablesitalia@logmail.it

PROGETTO PER LA REALIZZAZIONE DI UN PARCO EOLICO DELLA POTENZIALE 72 MW DENOMINATO "MONTE BURANO" E UBICATO NEL COMUNE DI FOLIGNO (PG)

Documento: **PROGETTO DEFINITIVO OPERE CIVILI** N° Documento: **PEFO - 21**

ID PROGETTO:	PEFO	DISCIPLINA:	TIPOLOGIA:	ID:	FORMATO:
Elaborato: PIANO PARTICELLARE DI ESPROPRIO GRAFICO - 1					
FOGLIO:	SCALA:	Nome file:	PEFO - 11_PARTICELLARE_ESPROPRIO_GRAFICO_1		
Progettazione:  EGM PROJECT S.R.L. VIA VERASTRO 19/A 05100 - POTENZA (PZ) P.IVA 0204110754 REA PZ 205983			Progettista: Ing. Carmen Martone Inq. n. 1872 Ordine Ingegneri Potenza C.F. NRTCMN730541703E		
Gen. Raffaele Nardone Inq. n. 243 Ordine Geologi Basilicata C.F. NDRNLF71044509H					

Rev.	Data	Revisione	Descrizione Revisione	Redatto	Controllato	Approvato	GEOMETRA



SCALA 1:1000

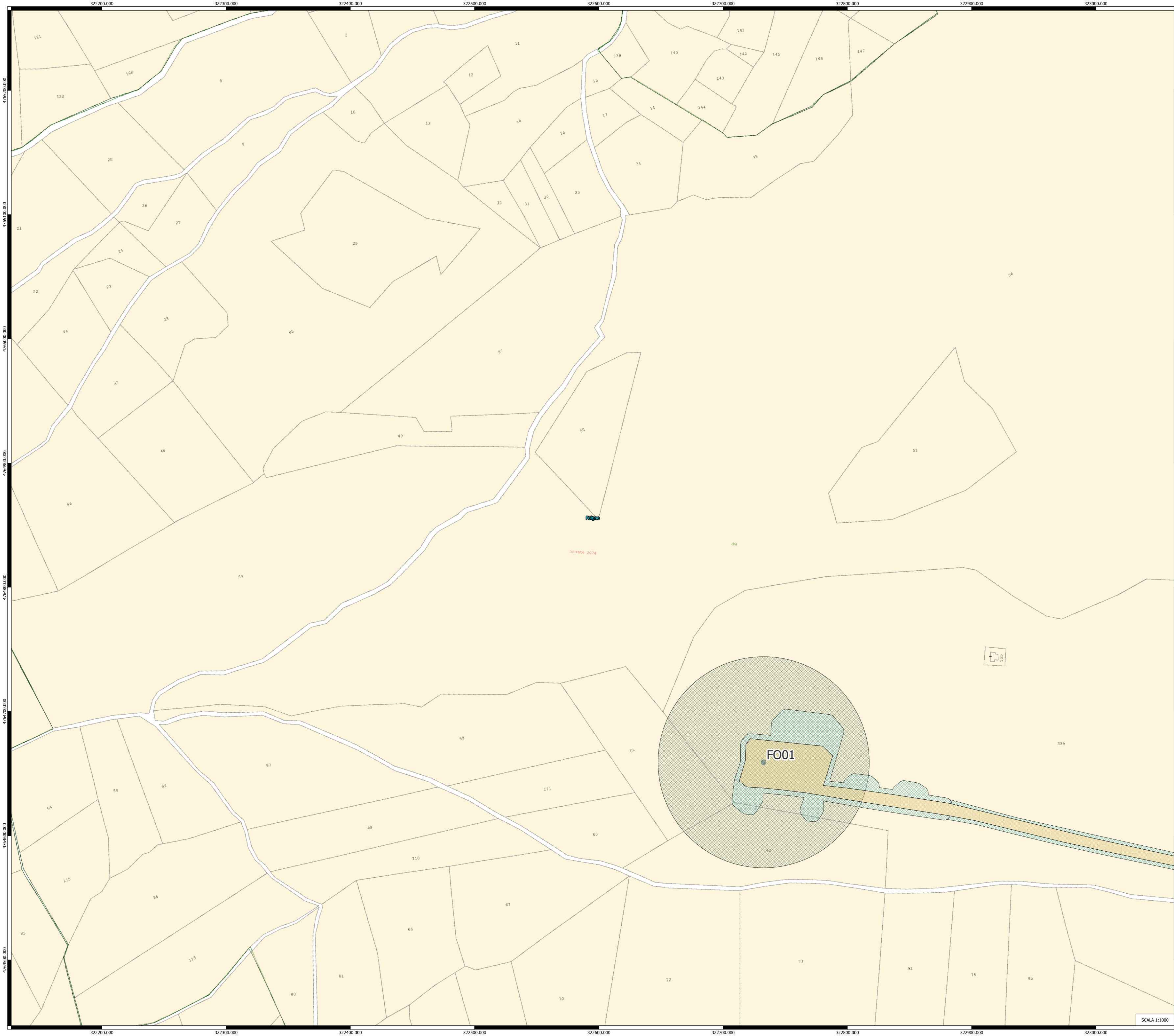

- LEGENDA**
- Cavidotto
 - Servitù cavidotto
 - ▨ Esproprio temporaneo cavidotto
 - ▨ Esproprio permanente - Viabilità-Piazzola
 - ▨ Esproprio temporaneo - Viabilità-Piazzola
 - ▨ Area sorvolo

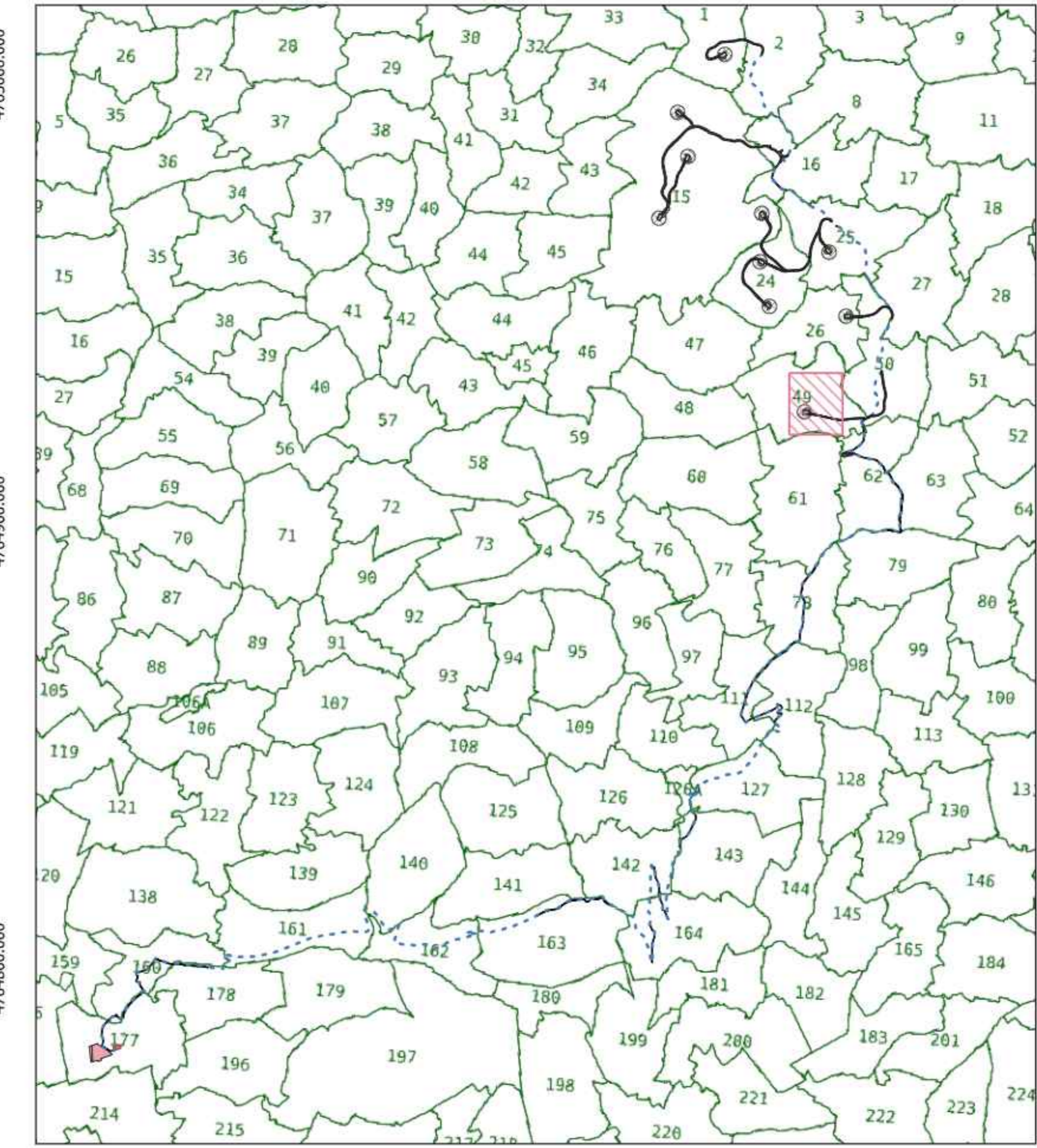

  					
<p>Comitente: RWE</p> <p>RWE RENEWABLES ITALIA S.R.L. via Andrea Doria, 41/G - 00192 Roma P. IVA/C.F. 09450370968 PEC: rwerenewablesitaliasrl@legalmail.it</p>					
<p>Titolo del Progetto: PROGETTO PER LA REALIZZAZIONE DI UN PARCO EOLICO DELLA POTENZIAZI 72 MW DENOMINATO "MONTE BURANO" E UBICATO NEL COMUNE DI FOLIGNO (PG)</p>					
Documento:	N° Documento:				
PROGETTO DEFINITIVO OPERE CIVILI	PEFO - 21				
ID PROGETTO: PEFO	DISCIPLINA:				
Elaborato:	TIPOLOGIA:				
PIANO PARTICELLARE DI ESPROPRIO GRAFICO -1					
FOGLIO:	Nome file:				
1:1000	PEFO - 21_PARTICELLARE_ESPROPRIO_GRAFICO_1				
Progettazione:	Progettista:				
 EGM PROJECT S.R.L. VIA VERGA 15/A 03100 - POTENZA (PZ) P. IVA 02061510764 REA PZ-206183	Ing. Carmen Martone tel. n. 1873 Online Ingegneri Potenza C.F. MITCM73054H703E				
Geol. Raffaele Nerdone tel. n. 243 Online Geologi Roccella C.F. NRDGFL171H44509H					
Rev:	Data Revisione	Descrizione Revisione	Redatto	Controllato	Approvato

SCALA 1:1000

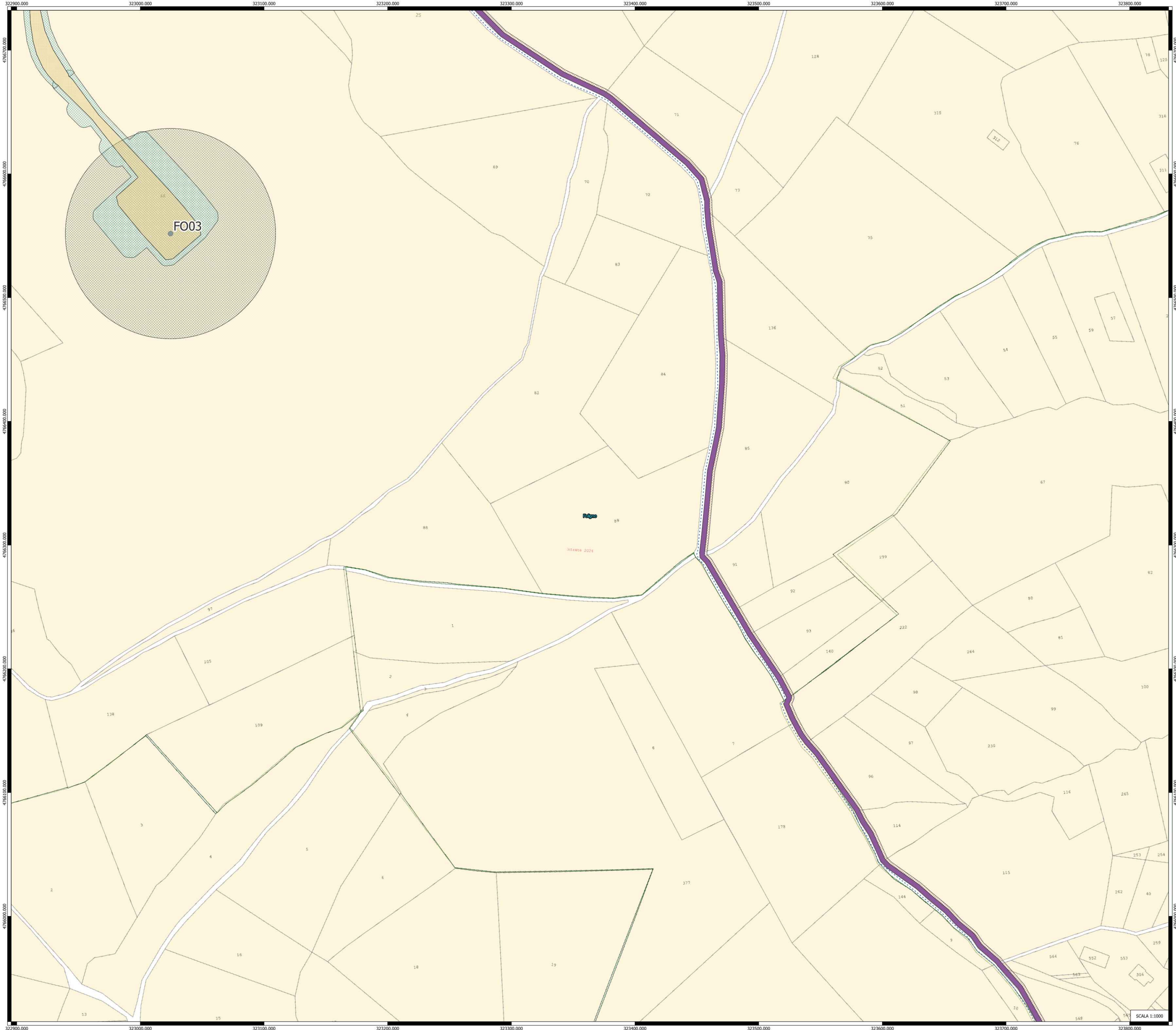

- LEGENDA**
- Cavidotto
 - Servitù cavidotto
 - Esproprio temporaneo cavidotto
 - Esproprio permanente - Viabilità-Piazzola
 - Esproprio temporaneo - Viabilità-Piazzola
 - Area sorvolo

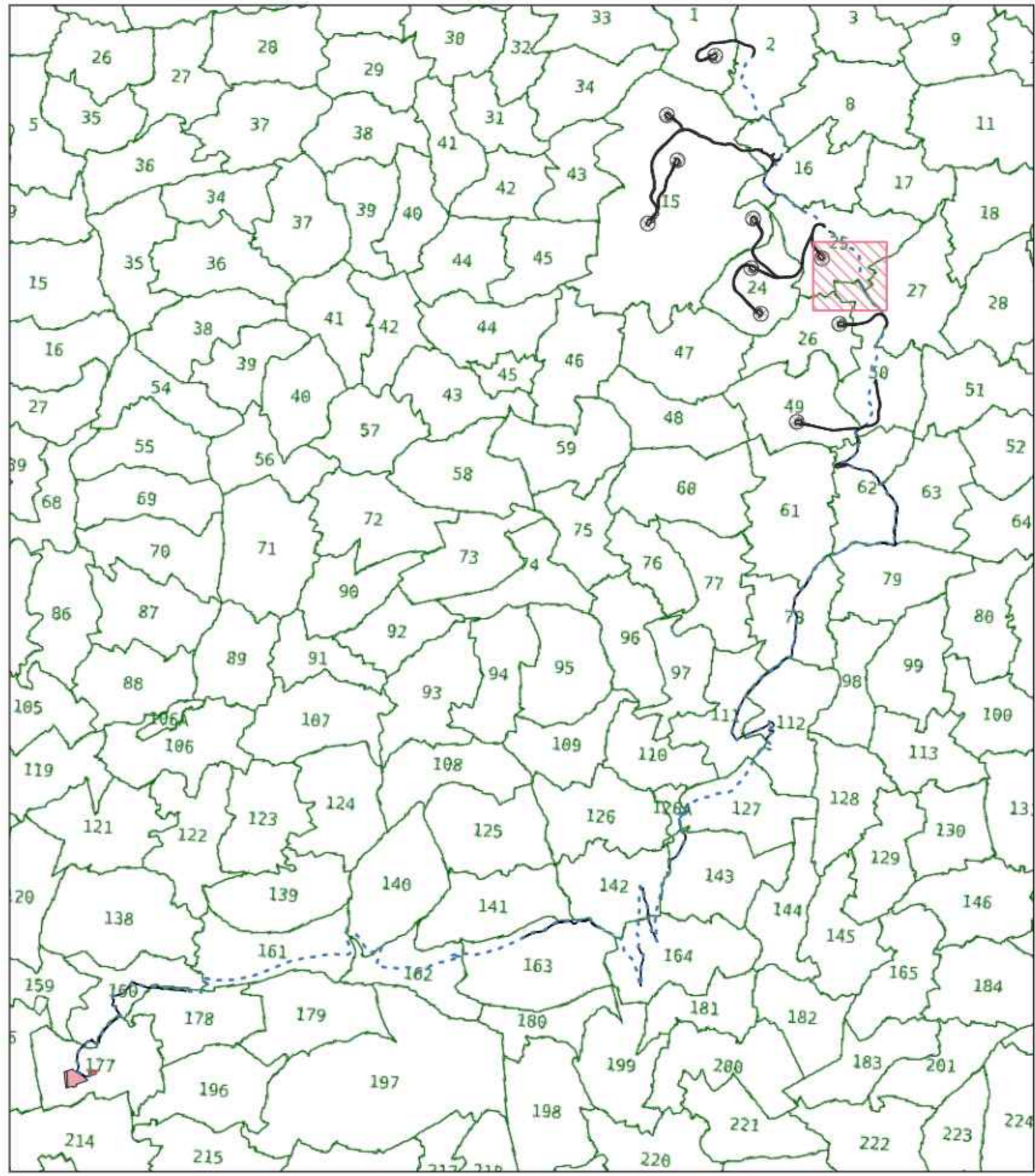





Comitente: **RWE** RWE RENEWABLES ITALIA S.R.L.
 via Andrea Doria, 410 - 00192 Roma
 P.IVA/C.F. 09402070668
 PEC: rwerenewablestalesi@legalmail.it

Titolo del Progetto: **PROGETTO PER LA REALIZZAZIONE DI UN PARCO EOLICO DELLA POTENZA DI 72 MW DENOMINATO "MONTE BURANO" E UBICATO NEL COMUNE DI FOLIGNO (PG)**

Documento: **PROGETTO DEFINITIVO OPERE CIVILI** N° Documento: **PEFO - 21**

ID PROGETTO: **PEFO** DISCIPLINA: **TIPOLOGIA:** **D** FORMATO:

Elaborato: **PIANO PARTICELLARE DI ESPROPRIO GRAFICO -1**

FOLGIO: SCALA: **1:1000** Nome file: **PEFO-21_PARRICELLARE_ESPROPRIO_GRAFICO_1**

Progettazione:



EGM PROJECT S.R.L.
 VIA VERRASTRO 13/A
 00100 POTENZA (PZ)
 P.IVA 0206110764
 REA PZ 200493

Progettista:

Ing. Carmen Martone
 INCV. n. 1872
 Ordine Ingegneri Potenza
 C.F. 01702070703E

Gen. Raffaele Nardone
 INCV. n. 243
 Ordine Geologi Basilicata
 C.F. 01804171044050H

Rev.	Data	Revisione	Descrizione Revisione	Redatto	Completato	Approvato



SCALA 1:1000

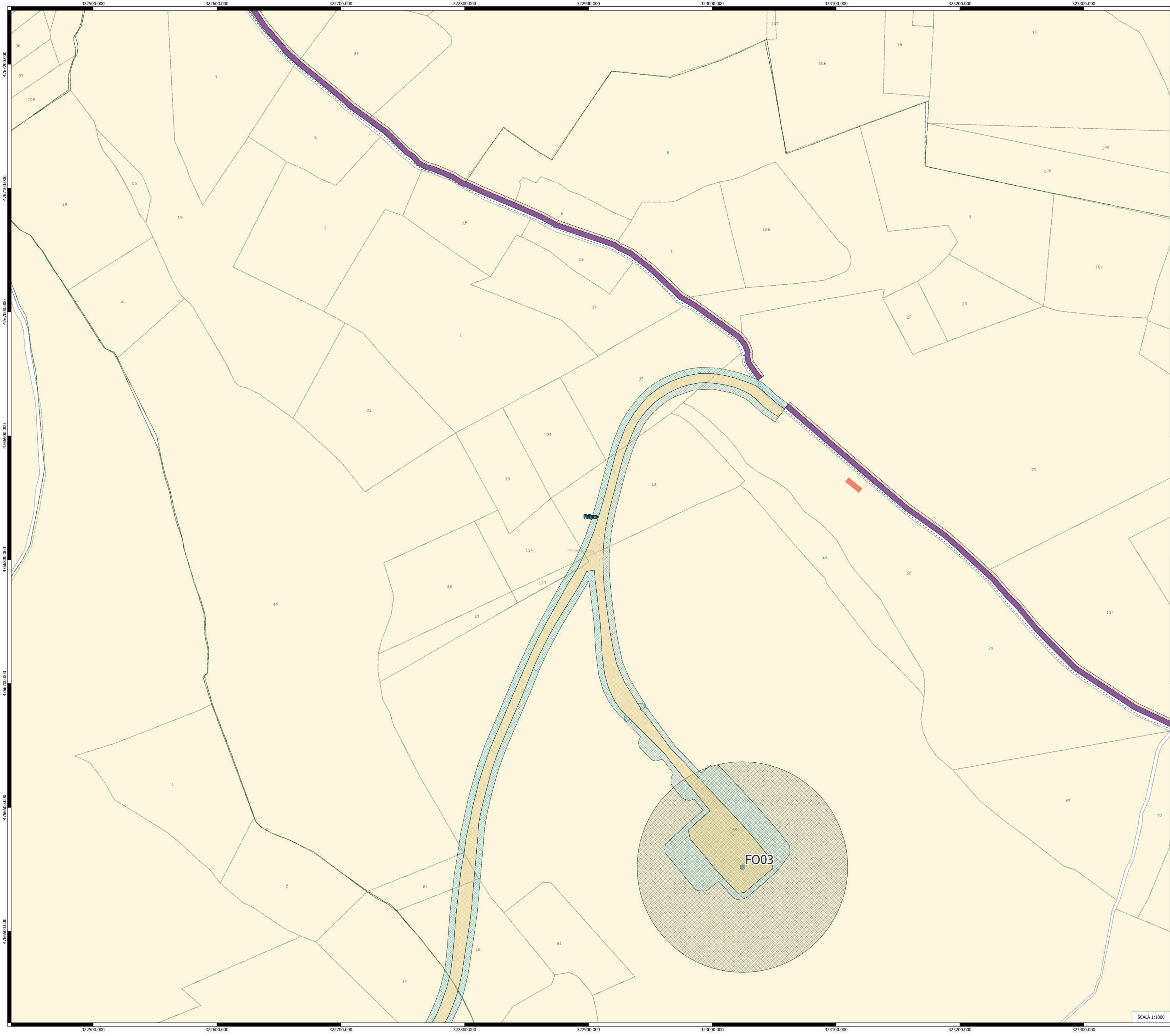

- LEGENDA**
- Cavidotto
 - Servitù cavidotto
 - ▨ Esproprio temporaneo cavidotto
 - ▨ Esproprio permanente - Viabilità-Piazzola
 - ▨ Esproprio temporaneo - Viabilità-Piazzola
 - ▨ Area sorvolo
 - Cabina di raccolta e smistamento

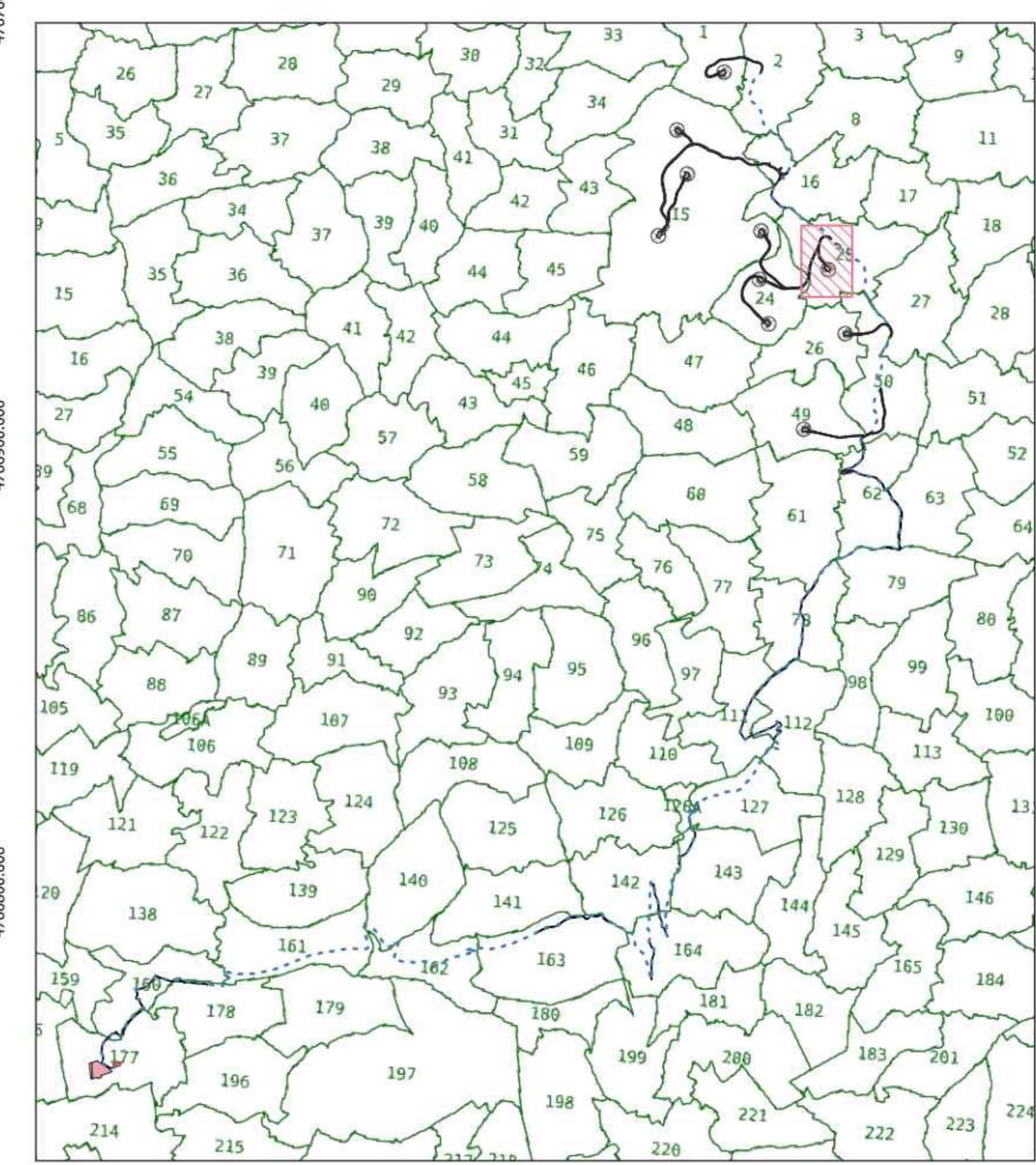





Comittente: **RWE** RWE RENEWABLES ITALIA S.R.L.
 via Andrea Bona, 41G - 00192 Roma
 P.IVA/C.F. 0640370688
 PEC: rwerenewablestalisar@legalmail.it

Titolo del Progetto: **PROGETTO PER LA REALIZZAZIONE DI UN PARCO EOLICO DELLA POTENZA DI 72 MW DENOMINATO "MONTE BURANO" E UBICATO NEL COMUNE DI FOLIGNO (PG)**

Documento: **PROGETTO DEFINITIVO OPERE CIVILI** N° Documento: **PEFO - 21**

ID PROGETTO: PEFO DISCIPLINA: TIPOLOGIA: ID FORMATO:

Elaborato: **PIANO PARTICELLARE DI ESPROPRIO GRAFICO -1**

FOGLIO: SCALA: 1:1000 Norma file: PEFO - 21_PARTICELLARE_ESPROPRIO_GRAFICO_1

Progettazione:



EGM PROJECT S.R.L.
 VIA VERASTRO 15/A
 01100 POTENZA (PZ)
 P.IVA 0306110764
 REA PZ 206183

Progettista:

Ing. Carmen Martone
 Nr. n. 1872
 Ordine Ingegneri Potenza
 C.F. 87704730546703E

Geol. Raffaele Nardone
 Nr. n. 243
 Ordine Geologi Basilicata
 C.F. 87804711044509H

Rev.	Data Revisione	Descrizione Revisione	Redatto	Controllato	Approvato



SCALA 1:1000

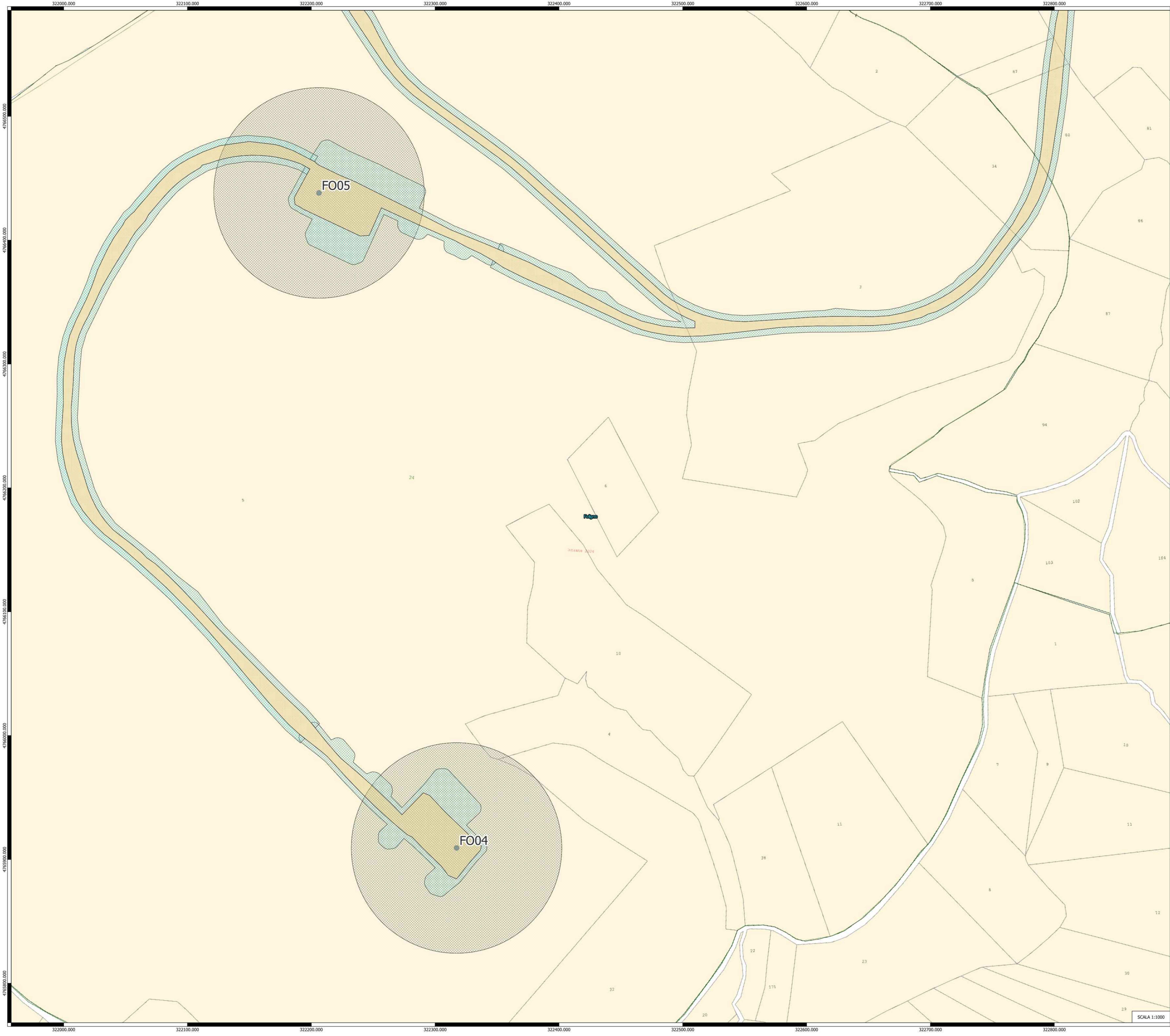

- LEGENDA**
- Cavidotto
 - Servitù cavidotto
 - ▨ Esproprio temporaneo cavidotto
 - ▨ Esproprio permanente - Viabilità-Piazzola
 - ▨ Esproprio temporaneo - Viabilità-Piazzola
 - ▨ Area sorvolo

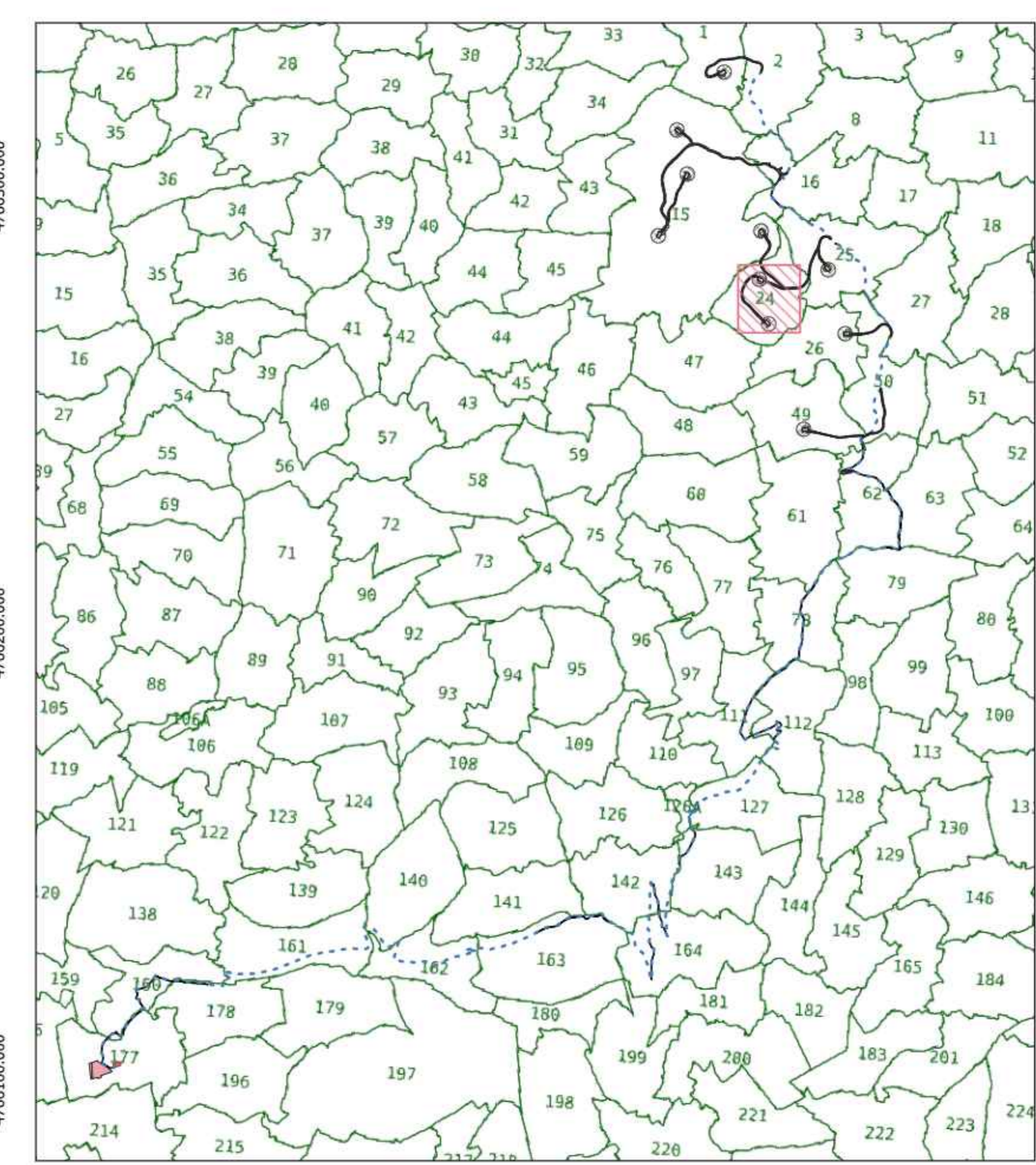

Comitente:		
		RWE RENEWABLES ITALIA S.R.L. via Arcadia Doria, 4152 - 00185 Roma P.IVA/C.F. 06400370968 PEC: rwerenewablesitalia@regainmail.it
Titolo del Progetto:		
PROGETTO PER LA REALIZZAZIONE DI UN PARCO EOLICO DELLA POTENZADI 72 MW DENOMINATO "MONTE BURANO" E UBICATO NEL COMUNE DI FOLIGNO (PG)		
Documento:		
PROGETTO DEFINITIVO OPERE CIVILI		N° Documento: PEFO - 21
ID PROGETTO:	PEFO	DISCIPLINA:
Elaborato:	PIANO PARTICELLARE DI ESPROPRIO GRAFICO - 1	
FOGLIO:	SCALA:	Nome file:
	1:1000	PEFO - 21_PARTICELLARE_ESPROPRIO_GRAFICO_1
Progettazione:		Progettista:
 EGM PROJECT S.R.L. Via VERASTRO 15/A 05100 - POTENZA (PZ) P.IVA 0209410766 REA PZ 204963		Ing. Carmen Martone Ordine Ingegneri Potenza C.F. 007647504703E Geol. Raffaele Nordone Ordine Geologi Basilicata C.F. 00807170445096
Rev.	Data Revisione	Descrizione Revisione
Redatto	Controllato	Approvato

SCALA 1:1000

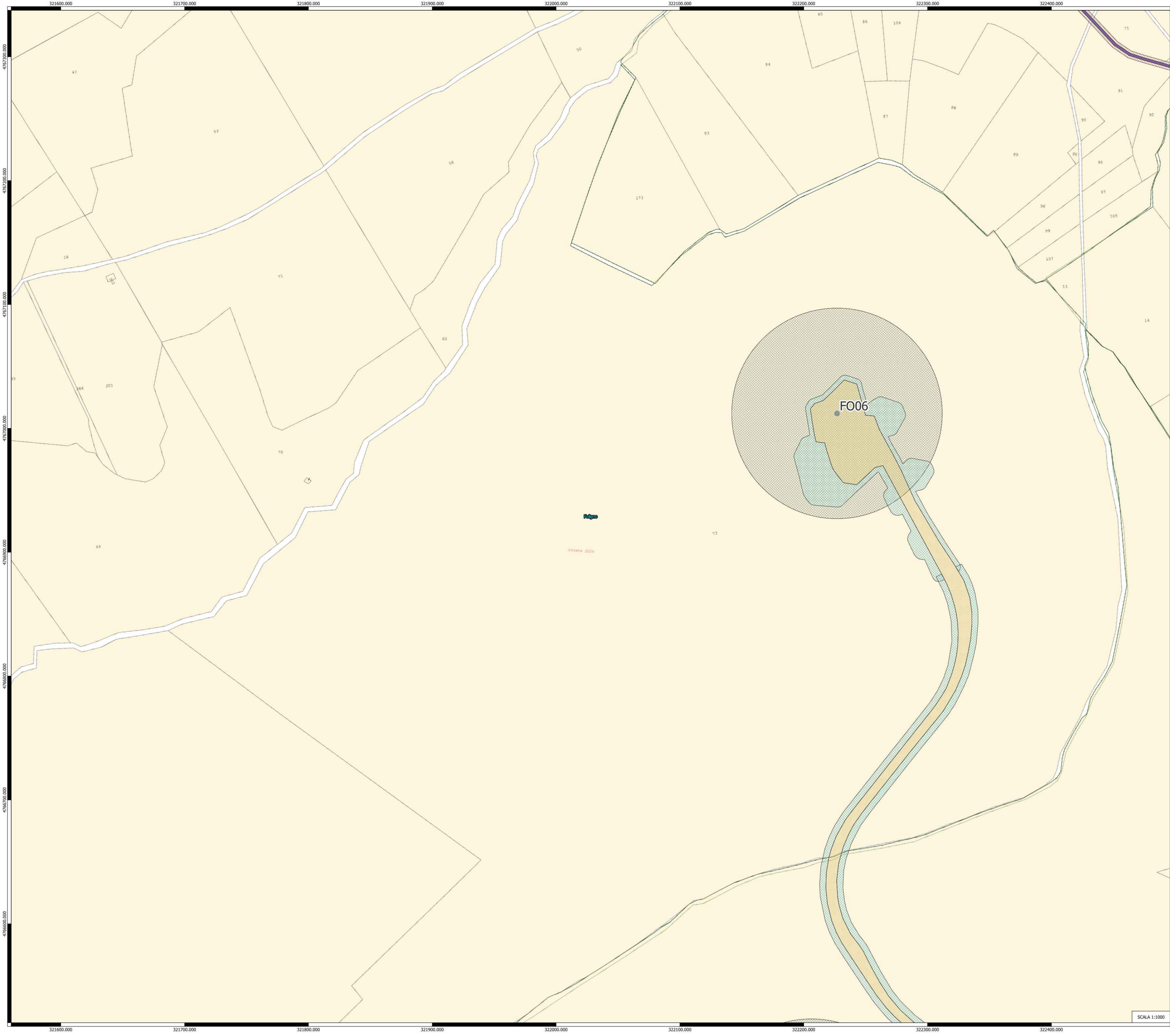

- LEGENDA**
- Cavidotto
 - Servitù cavidotto
 - ▨ Esproprio temporaneo cavidotto
 - ▨ Esproprio permanente - Viabilità-Piazzola
 - ▨ Esproprio temporaneo - Viabilità-Piazzola
 - ▨ Area sorvolo

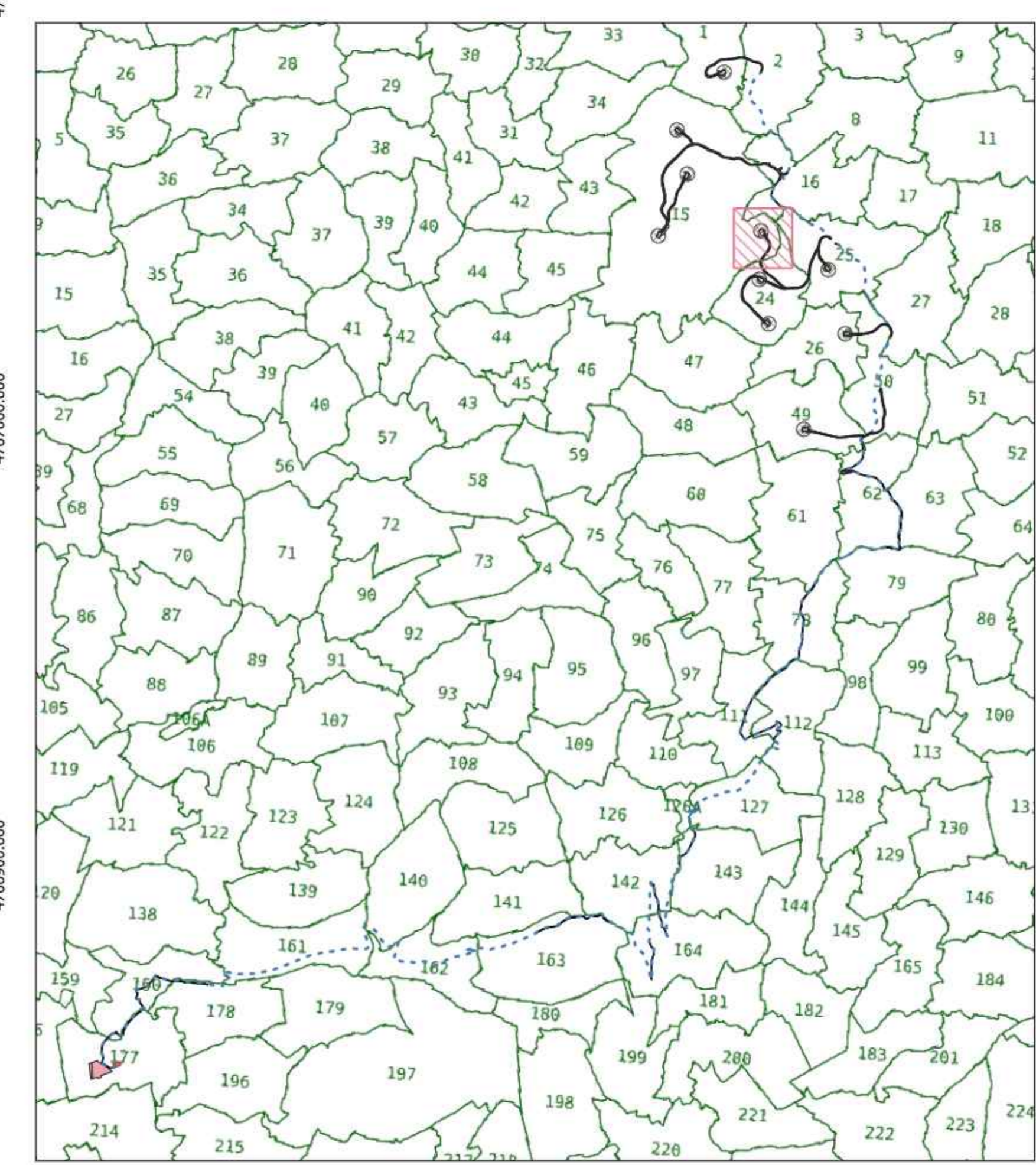





Comitente: **RWE** RWE RENEWABLES ITALIA S.R.L.
 via Andrea Doria, 4115 - 01100 Roma
 P.IVA/C.F. 05400370968
 PEC: rwe renewables@legalmail.it

Titolo del Progetto:
PROGETTO PER LA REALIZZAZIONE DI UN PARCO EOLICO DELLA POTENZIALE 72 MW DENOMINATO "MONTE BURANO" E UBICATO NEL COMUNE DI FOLIGNO (PG)

Documento: **PROGETTO DEFINITIVO OPERE CIVILI** N° Documento: **PEFO - 21**

ID PROGETTO:	PEFO	DISCIPLINA:		D:		FORMATO:	
--------------	------	-------------	--	----	--	----------	--

Elaborato: **PIANO PARTICELLARE DI ESPROPRIO GRAFICO -1**

Foglio: _____ Scala: 1:1000 Nome file: PEFO - 21 PARTICELLARE ESPROPRIO_GRAFICO_1

Progettazione:

EGM PROJECT S.R.L.
 Via Verbanato 15/A
 01100 POTENZA (PG)
 P.IVA 0294310746
 REA PE 206983

Progettista:

Ing. Carmen Martone
 Via. Ing. Ingegnere Potenza
 C.F. 04770730968

Geol. Raffaele Nardone
 Via. n. 348
 Ordine Geologi Basilicata
 C.F. 04770730968

N°	Data Revisione	Descrizione Revisione	Redatto	Controllato	Approvato



SCALA 1:1000

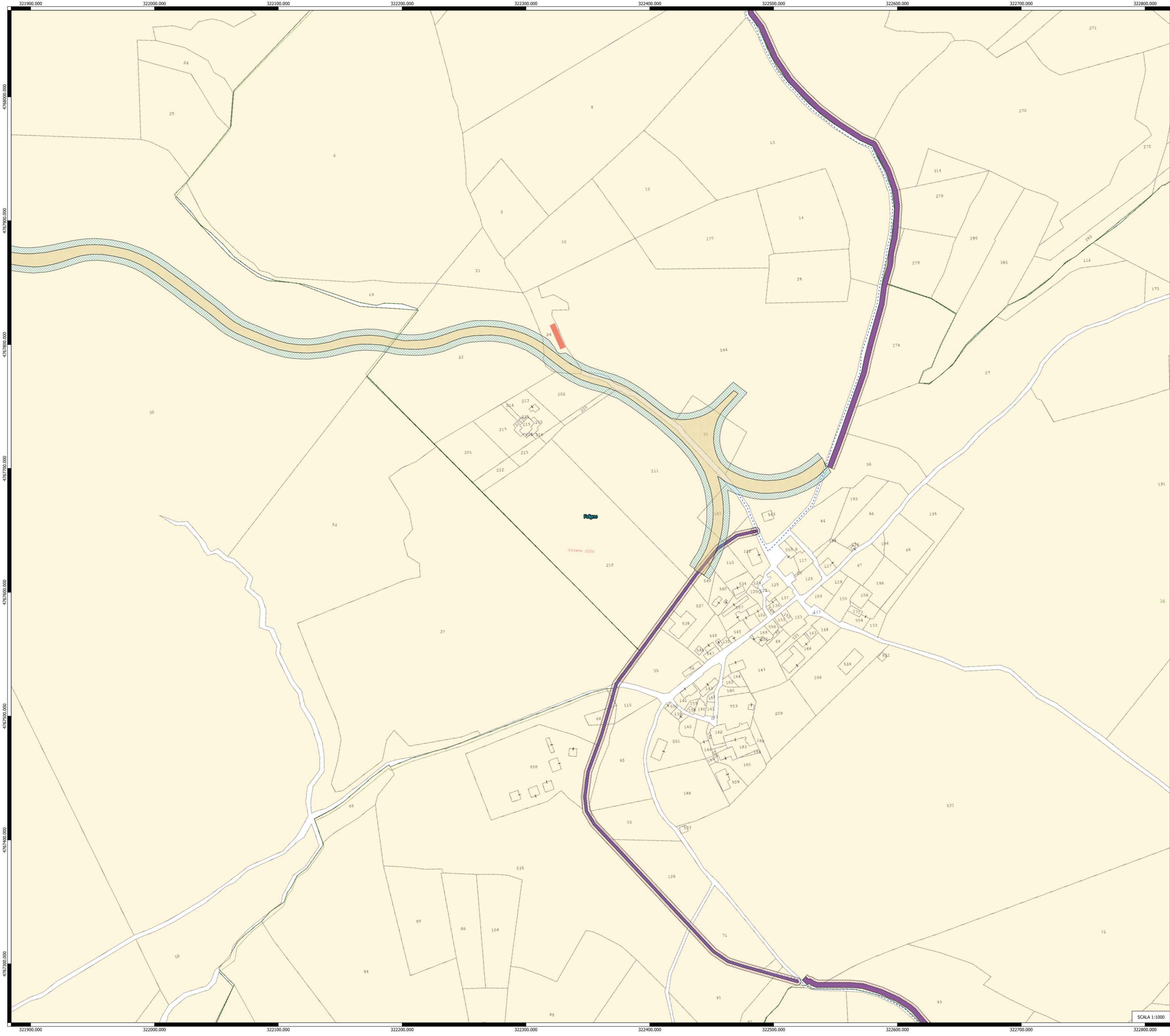

- LEGENDA**
- Cavidotto
 - Servitù cavidotto
 - Esproprio temporaneo cavidotto
 - Esproprio permanente - Viabilità-Piazzola
 - Esproprio temporaneo - Viabilità-Piazzola
 - Area sorvolo
 - Cabina di raccolta e smistamento

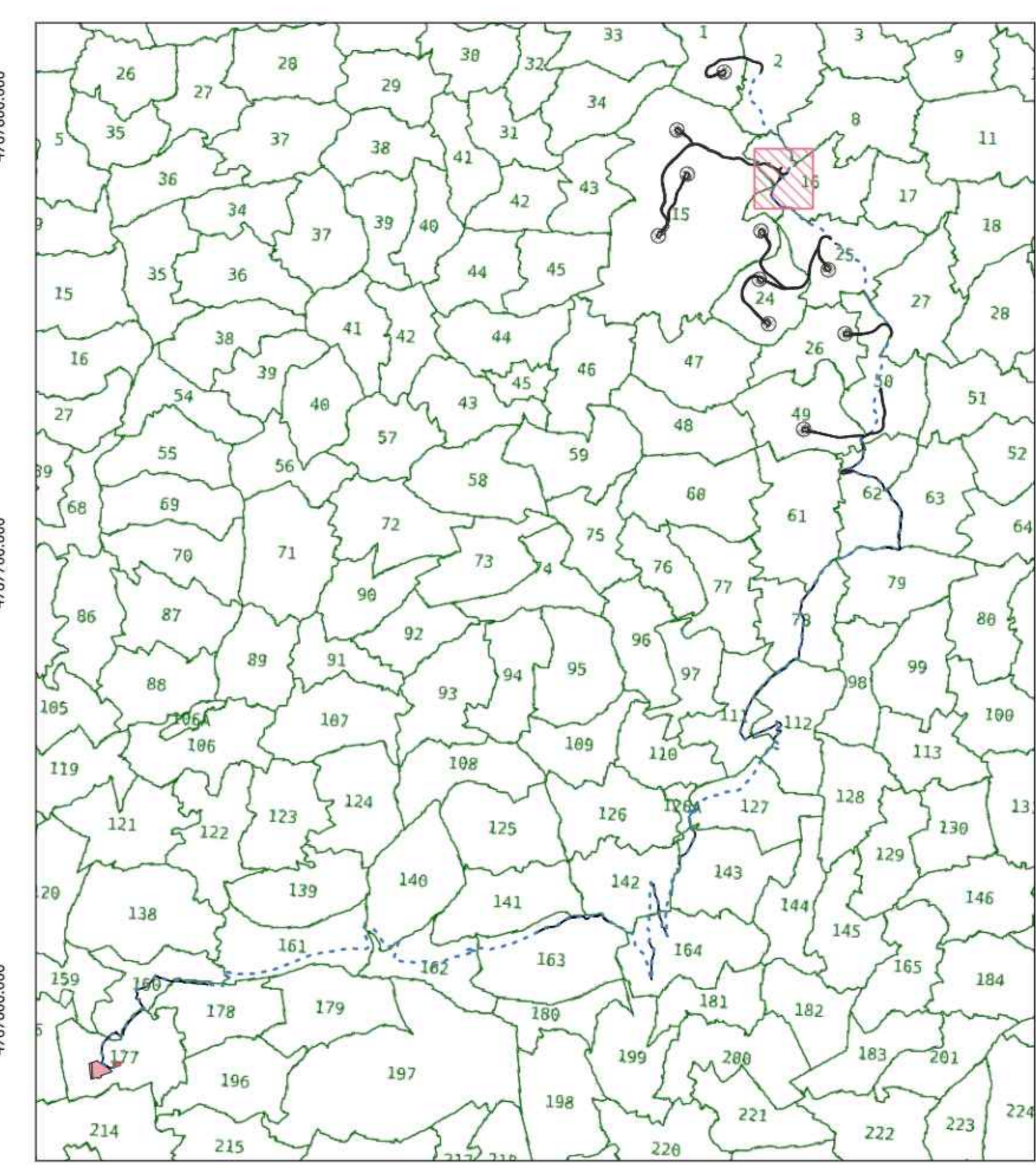

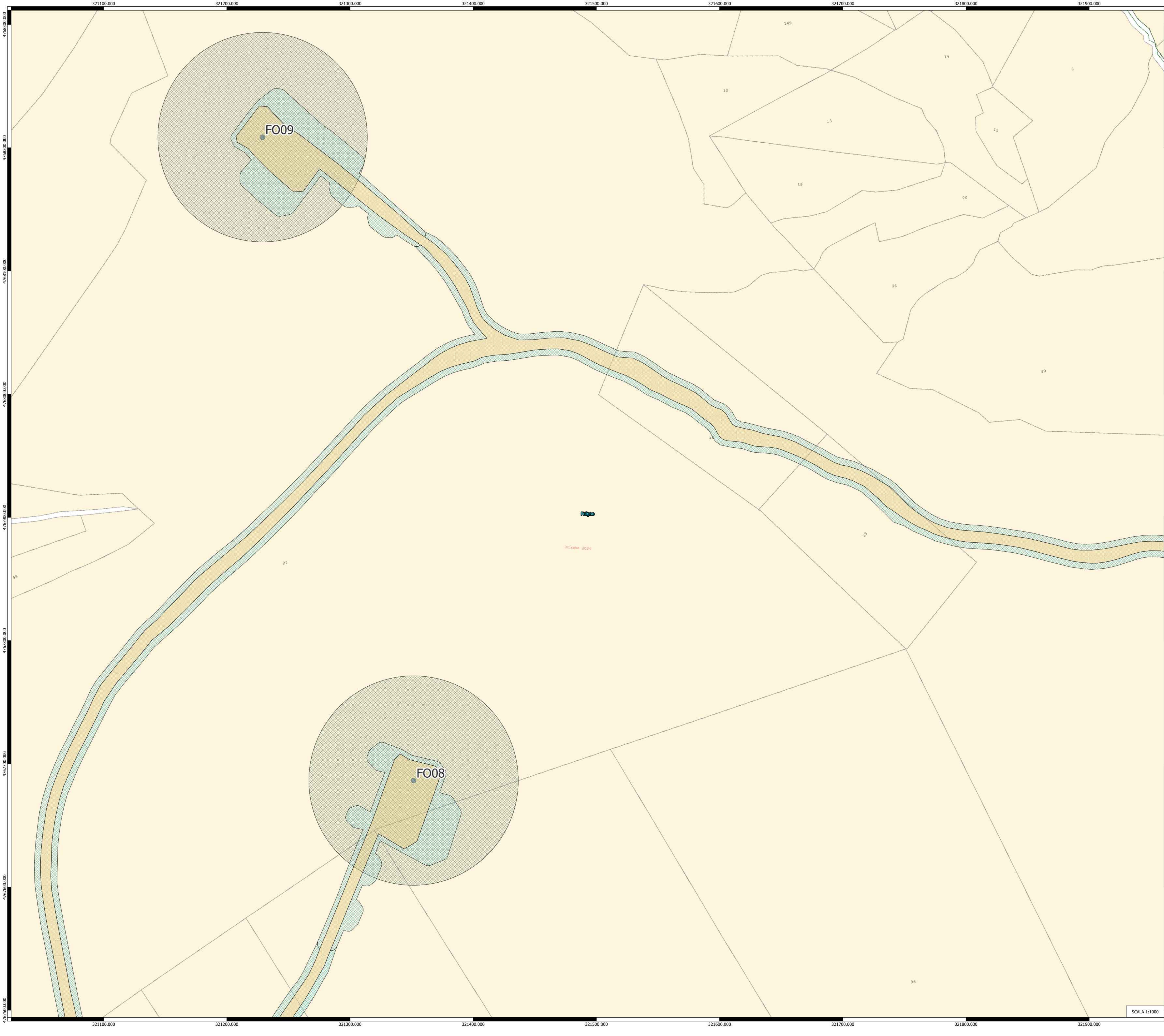

<p>Comitente: RWE RWE RENEWABLES ITALIA S.R.L. via Andrea Doria, 4156 - 00185 Roma P.IVA/C.F. 06403370968 PEC: rwe.renewablesitalia@legalmail.it</p>														
<p>Titolo del Progetto: PROGETTO PER LA REALIZZAZIONE DI UN PARCO EOLICO DELLA POTENZIALE 72 MW DENOMINATO "MONTE BURANO" E UBICATO NEL COMUNE DI FOLIGNO (PG)</p>														
<p>Documento: PROGETTO DEFINITIVO OPERE CIVILI</p>		<p>N° Documento: PEFO - 21</p>												
ID PROGETTO: PEFO	DISCIPLINA:	TIPOLOGIA: D												
Elaborato: PIANO PARTICELLARE DI ESPROPRIO GRAFICO -1														
FOGLIO:	SCALA: 1:1000	Nome file: PEFO-21_PARTICELLARE_ESPROPRIO_GRAFICO_1												
<p>Progettazione:</p> <p>EGM PROJECT S.R.L. Via VERASTRO 15/A 05100 POTENZA (PZ) P.IVA 0204310736 REA PZ 20493</p>		<p>Progettista:</p> <p>Ing. Carmen Martone Ordine Ingegneri Potenza C.F. 0376273054703E</p> <p>Geol. Raffaele Nardone Ordine Geologi Basilicata C.F. 03807171044030M</p>												
<table border="1" style="width: 100%; border-collapse: collapse;"> <thead> <tr> <th>Rev.</th> <th>Data Revisione</th> <th>Descrizione Revisione</th> <th>Redatto</th> <th>Controllato</th> <th>Approvato</th> </tr> </thead> <tbody> <tr> <td> </td> <td> </td> <td> </td> <td> </td> <td> </td> <td> </td> </tr> </tbody> </table>			Rev.	Data Revisione	Descrizione Revisione	Redatto	Controllato	Approvato						
Rev.	Data Revisione	Descrizione Revisione	Redatto	Controllato	Approvato									

SCALA 1:1000

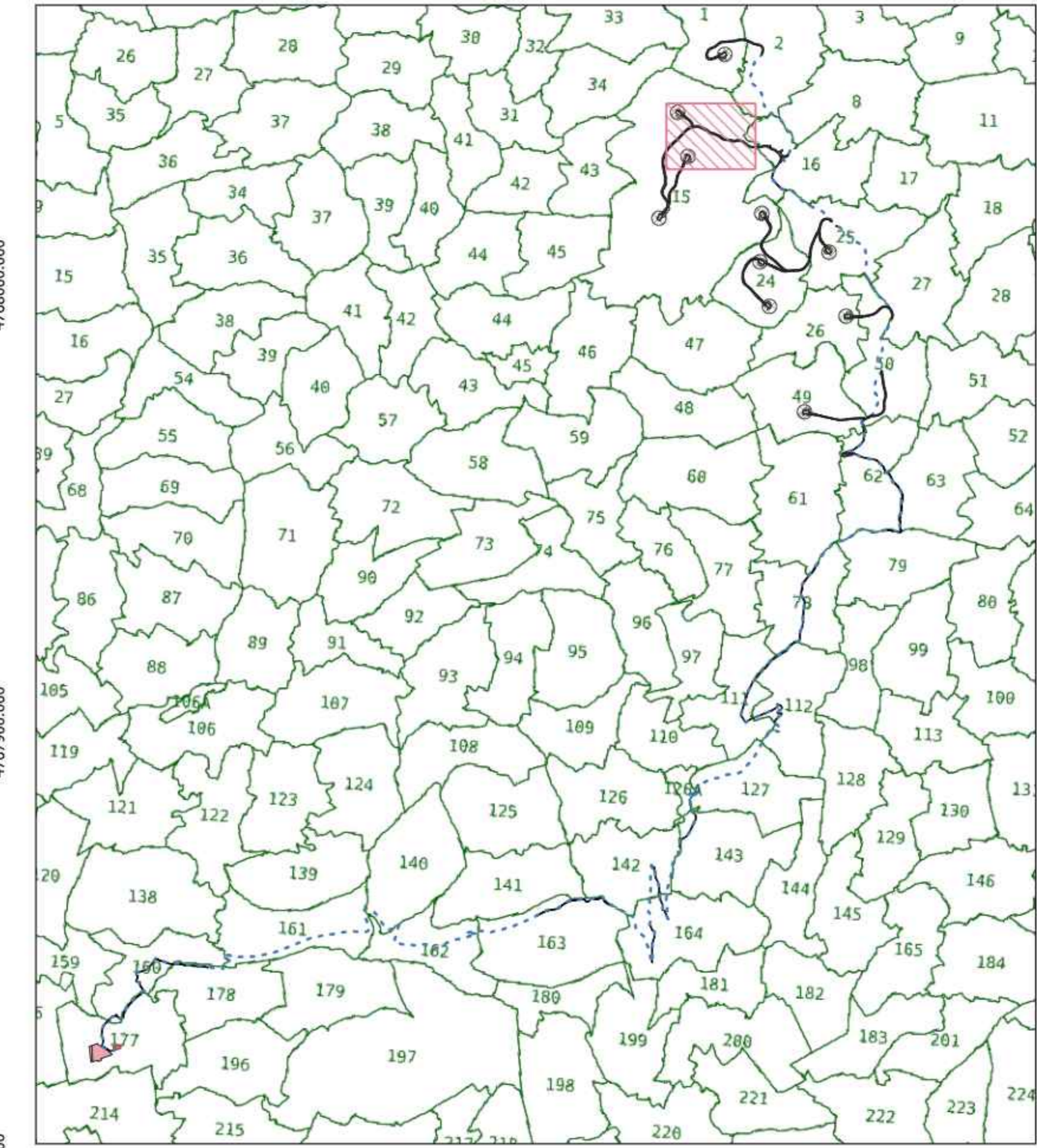

- LEGENDA**
- Cavidotto
 - Servitù cavidotto
 - ▨ Esproprio temporaneo cavidotto
 - ▩ Esproprio permanente - Viabilità-Piazzola
 - ▧ Esproprio temporaneo - Viabilità-Piazzola
 - ▦ Area sorvolo





Comitente: **RWE** RWE RENEWABLES ITALIA S.R.L.
 via Andrea Doria, 41/G - 00182 Roma
 P.IVA/C.F. 06430370968
 PEC: rwe.renewablesitaliasrl@legalmail.it

Titolo del Progetto:
PROGETTO PER LA REALIZZAZIONE DI UN PARCO EOLICO DELLA POTENZA DI 72 MW DENOMINATO "MONTE BURANO" E UBICATO NEL COMUNE DI FOLIGNO (PG)

Documento: **PROGETTO DEFINITIVO OPERE CIVILI** N° Documento: **PEFO - 21**

ID PROGETTO: PEFO DISCIPLINA: TIPOLOGIA: D FORMATO:

Elaborato: **PIANO PARTICELLARE DI ESPROPRIO GRAFICO - 1**

FOLGIO: SCALA: 1:1000 Nome file: PEFO - 21_PARTICELLARE_ESPROPRIO_GRAFICO_1

Progettazione: **EGM PROJECT S.R.L.**
 EGM PROJECT S.R.L.
 Via VERGASTRO 15/A
 01029 POTENZA (PG)
 P.IVA 0204107166
 REA PG 206963

Progettista:
 Ing. Carmen Martone
 Ing. n. 1872
 Ordine Ingegneri Potenza
 C.F. 047629710000000000

Geol. Raffaele Nardone
 Ing. n. 248
 Ordine Geologi Basilicata
 C.F. 047629710000000000

Rev.	Data Revisione	Descrizione Revisione	Redatto	Controllato	Approvato

SCALA 1:1000

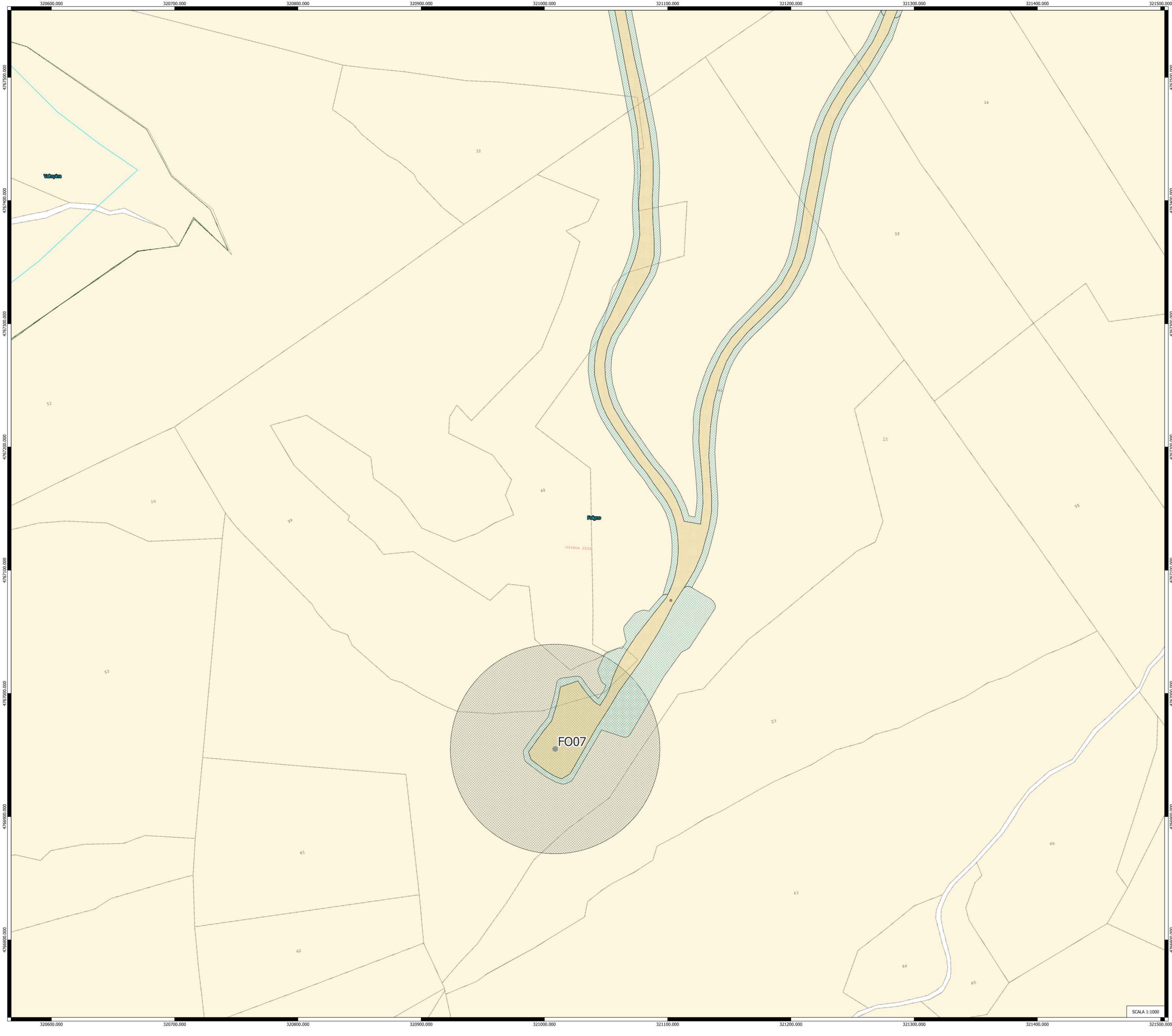

- LEGENDA**
- Cavidotto
 - Servitù cavidotto
 - ▨ Esproprio temporaneo cavidotto
 - ▨ Esproprio permanente - Viabilità-Piazzola
 - ▨ Esproprio temporaneo - Viabilità-Piazzola
 - ▨ Area sorvolo

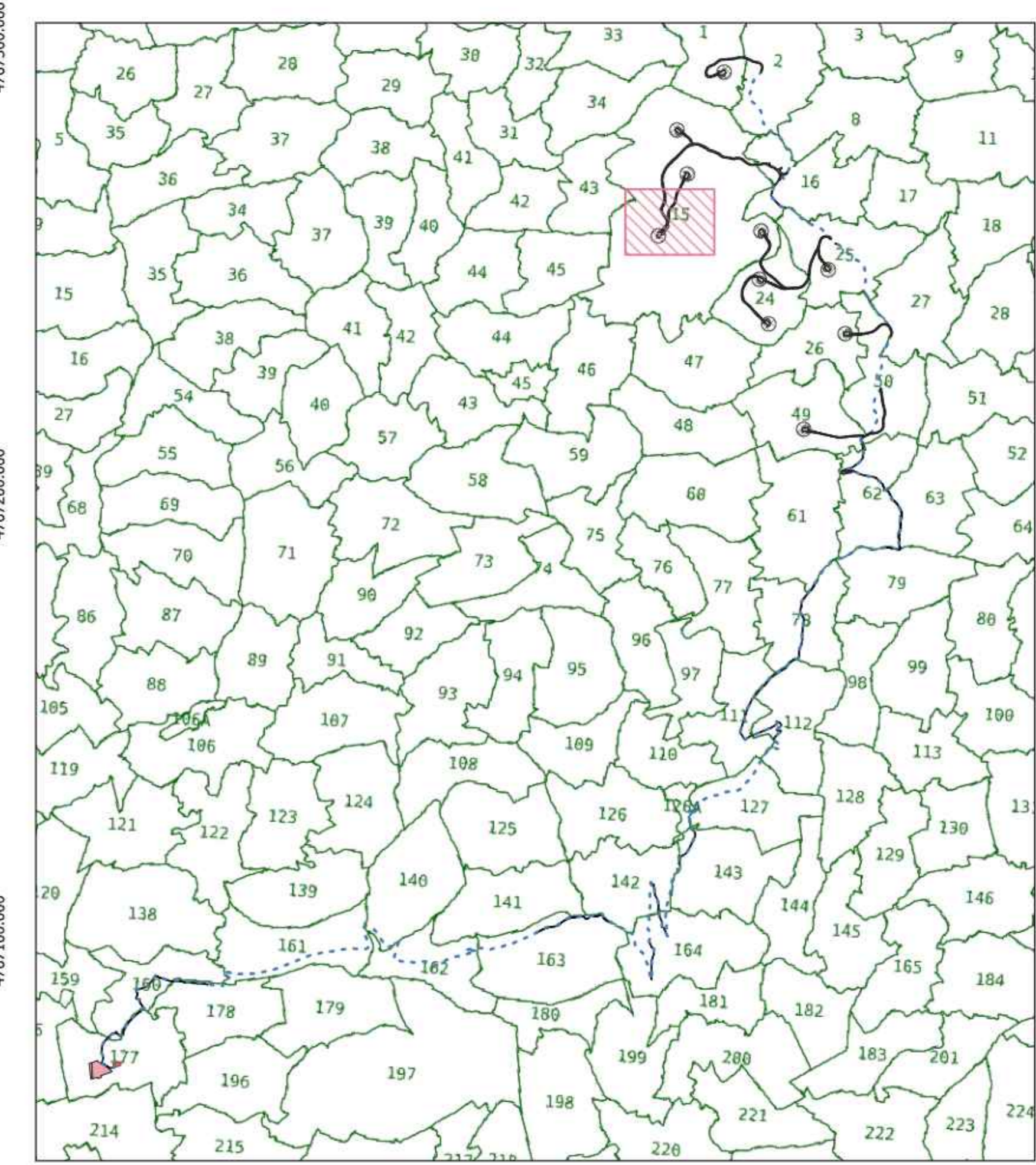

RWE					
<small> RWE RENEWABLES ITALIA S.R.L. via Andrea Doria, 41/43 - 00192 Roma P.IVA/C.F. 05400370968 PEC: rwenewablesitalia@legalmail.it </small>					
PROGETTO PER LA REALIZZAZIONE DI UN PARCO EOLICO DELLA POTENZA DI 72 MW DENOMINATO "MONTE BURANO" E UBICATO NEL COMUNE DI FOLIGNO (PG)					
PROGETTO DEFINITIVO OPERE CIVILI		N° Documento: PEFO - 21			
ID PROGETTO:	PEFO	DISCIPLINA:			
Elaborato:	PEFO	TIPOLOGIA:			
PIANO PARTICELLARE DI ESPROPRIO GRAFICO -1					
FOGLIO:	SCALA:	Nome file:			
	1:1000	PEFO - 21_PARTICELLARE_ESPROPRIO_GRAFICO_1			
Progettazione: <small> EGM PROJECT S.R.L. Via VERASTRO 15/A 05100 POTENZA (PZ) P.IVA 02094310766 REA PS-209693 </small>		Progettista: <small> Ing. Carmen Martone Mod. n. 241 Ordine Ingegneri Potenza C.F. 041206720540706 </small> <small> Geol. Raffaele Nerdone Mod. n. 241 Ordine Geologi Basilicata C.F. 040847106430096 </small>			
Rev:	Data Revisione	Descrizione Revisione	Redatto	Controllato	Approvato

SCALA 1:1000

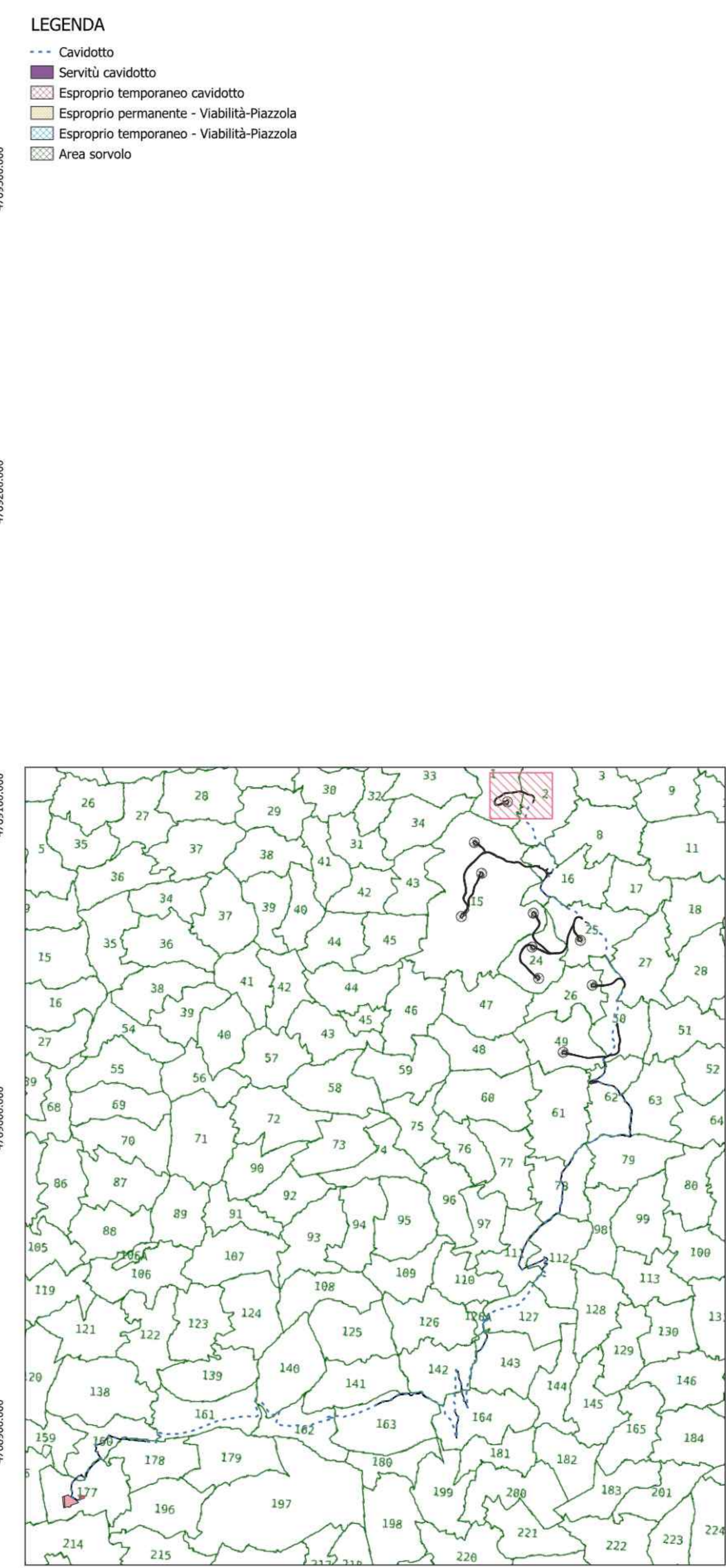
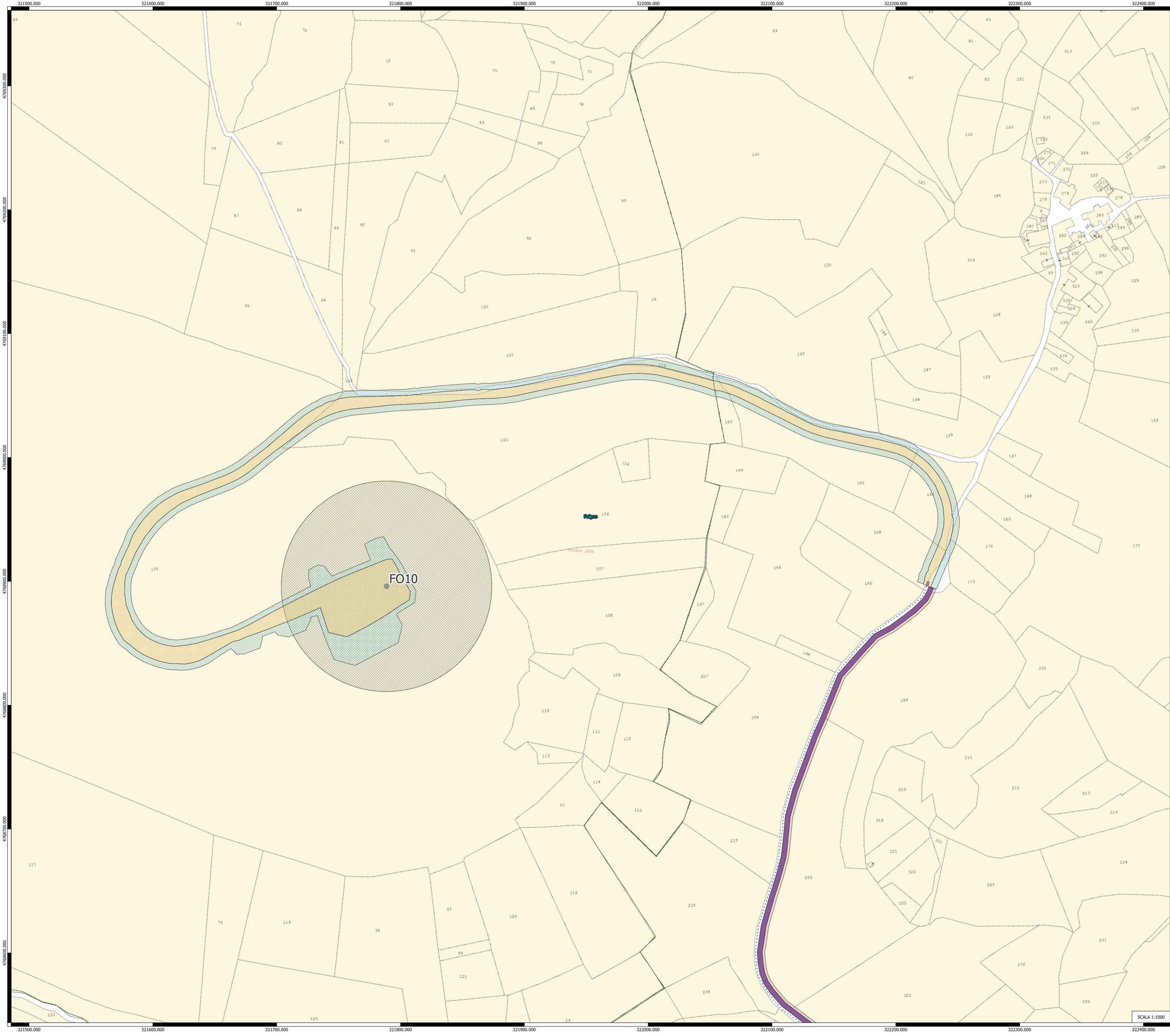

- LEGENDA**
- Cavidotto
 - Servitù cavidotto
 - ▨ Esproprio temporaneo cavidotto
 - ▨ Esproprio permanente - Viabilità-Piazzola
 - ▨ Esproprio temporaneo - Viabilità-Piazzola
 - ▨ Area sorvolo





Comitente: **RWE** RWE RENEWABLES ITALIA S.R.L.
 via Andrea Doria, 4115 - 01100 Roma
 P.IVA/C.F. 06400370968
 PEC: rwenewablesitalia@legalmail.it

Titolo del Progetto: **PROGETTO PER LA REALIZZAZIONE DI UN PARCO EOLICO DELLA POTENZADI 72 MW DENOMINATO 'MONTE BURANO' E UBICATO NEL COMUNE DI FOLIGNO (PG)**

Documento: **PROGETTO DEFINITIVO OPERE CIVILI** N° Documento: **PEFO - 21**

ID PROGETTO: PEFO | DISCIPLINA: | TIPOLOGIA: | D: | FORMATO: |

Elaborato: **PIANO PARTICELLARE DI ESPROPRIO GRAFICO - 1**

FOGLIO: | SCALA: 1:1000 | Nome file: PEFO-21_PARTICELLARE_ESPROPRIO_GRAFICO_1

EGM PROJECT

EGM PROJECT S.R.L.
 VIA VERASTRO 15/A
 05100 POTENZA PG
 P.IVA 02094110766
 REA PG 204983



Ing. Carmen Martone
 N° 1172
 Ordine Ingegneri Potenza
 C.F. 04706730968703E

Geol. Raffaele Nerdone
 N° 241
 Ordine Geologi Basilicata
 C.F. 04800711004309H

Rev.	Data Revisione	Descrizione Revisione	Redatto	Controllato	Approvato

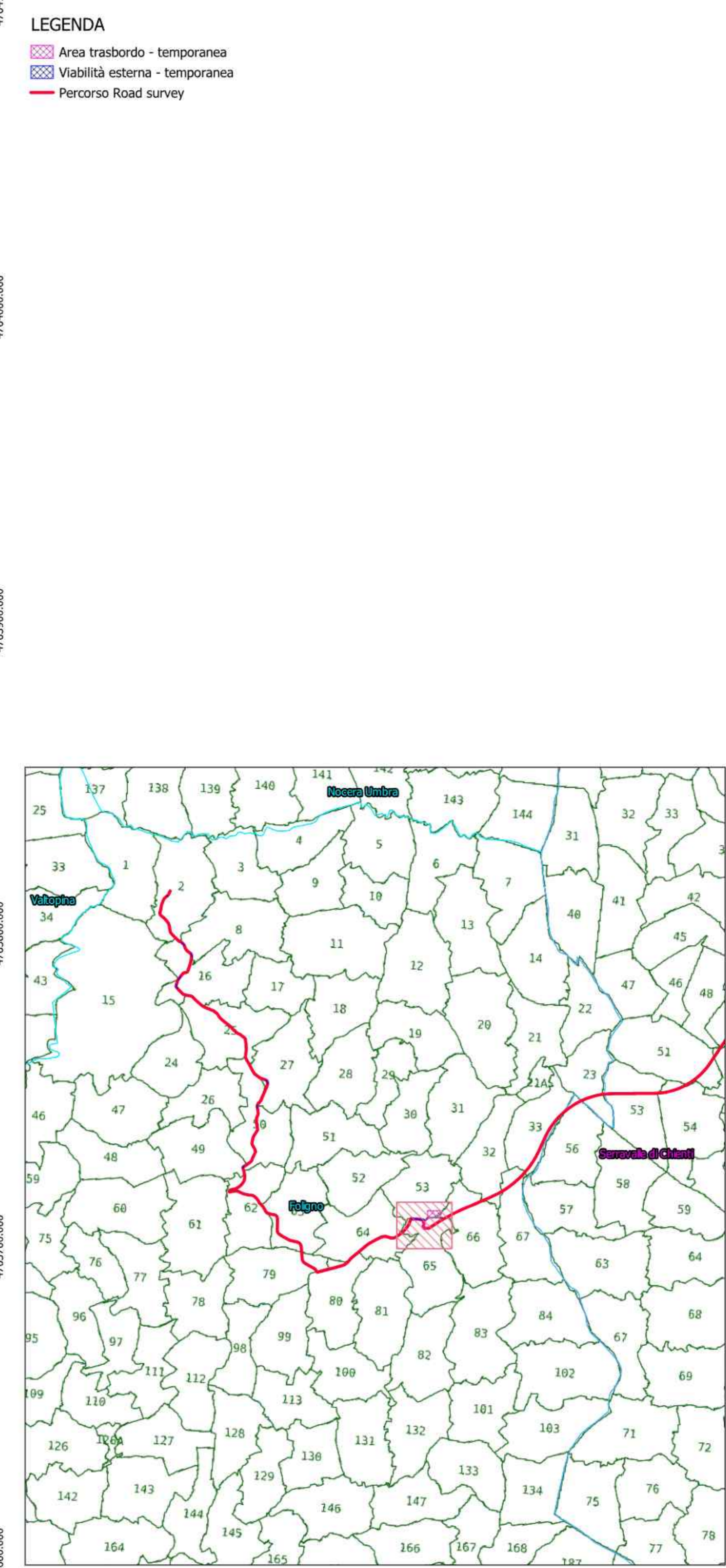
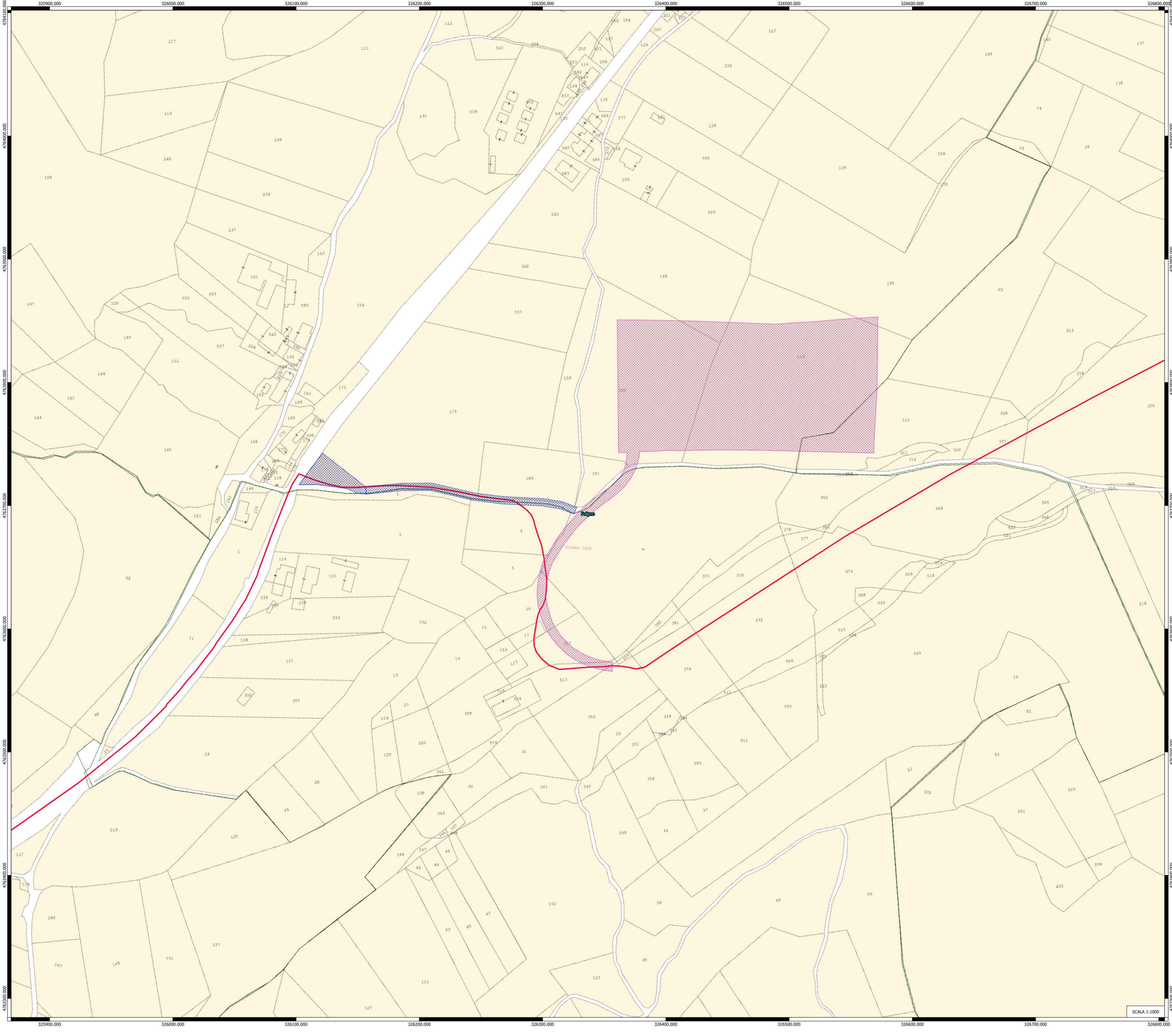
SCALA 1:1000

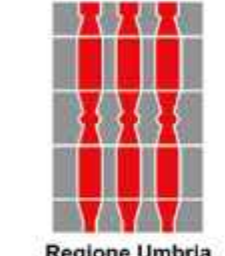

Consulente: **RWE** RWE RENEWABLES ITALIA S.R.L.
 Via Andrea Doria, 41/G - 00192 Roma
 P.IVA/C.F. 06400370968
 REC: rwe.renewables@italiasrl.it

Titolo del Progetto:
PROGETTO PER LA REALIZZAZIONE DI UN PARCO EOLICO DELLA POTENZA DI 72 MW DENOMINATO "MONTE BURANO" E UBICATO NEL COMUNE DI FOLIGNO (PG)

Documento: PROGETTO DEFINITIVO OPERE CIVILI N° Documento: PEFO - 21

ID PROGETTO: PEFO **DISCIPLINA:** **TIPOLOGIA:** D **FORMATO:**

Elaborato: PIANO PARTICELLARE DI ESPROPRIO GRAFICO - 1

FOLGIO: **SCALA:** 1:1000 **Nome file:** PEFO - 21, PARTICELLARE_ESPROPRIO_GRAFICO_1

Progettazione:



EGM PROJECT S.R.L.
 VIA VERABATRO 15/A
 05100 POTENZA (PZ)
 P.IVA 0294310766
 REA PE 206193

Progettista:

Ing. Carmen Martone
 Tel. n. 348
 Ordine Ingegneri Potenza
 C.F. AETCAN733561703E

Gen. Raffaele Nerbone
 Tel. n. 348
 Ordine Geologi Basilicata
 C.F. NERBOL712640301

Rev.	Data Revisione	Descrizione Revisione	Redatto	Completato	Approvato

SCALA 1:1000

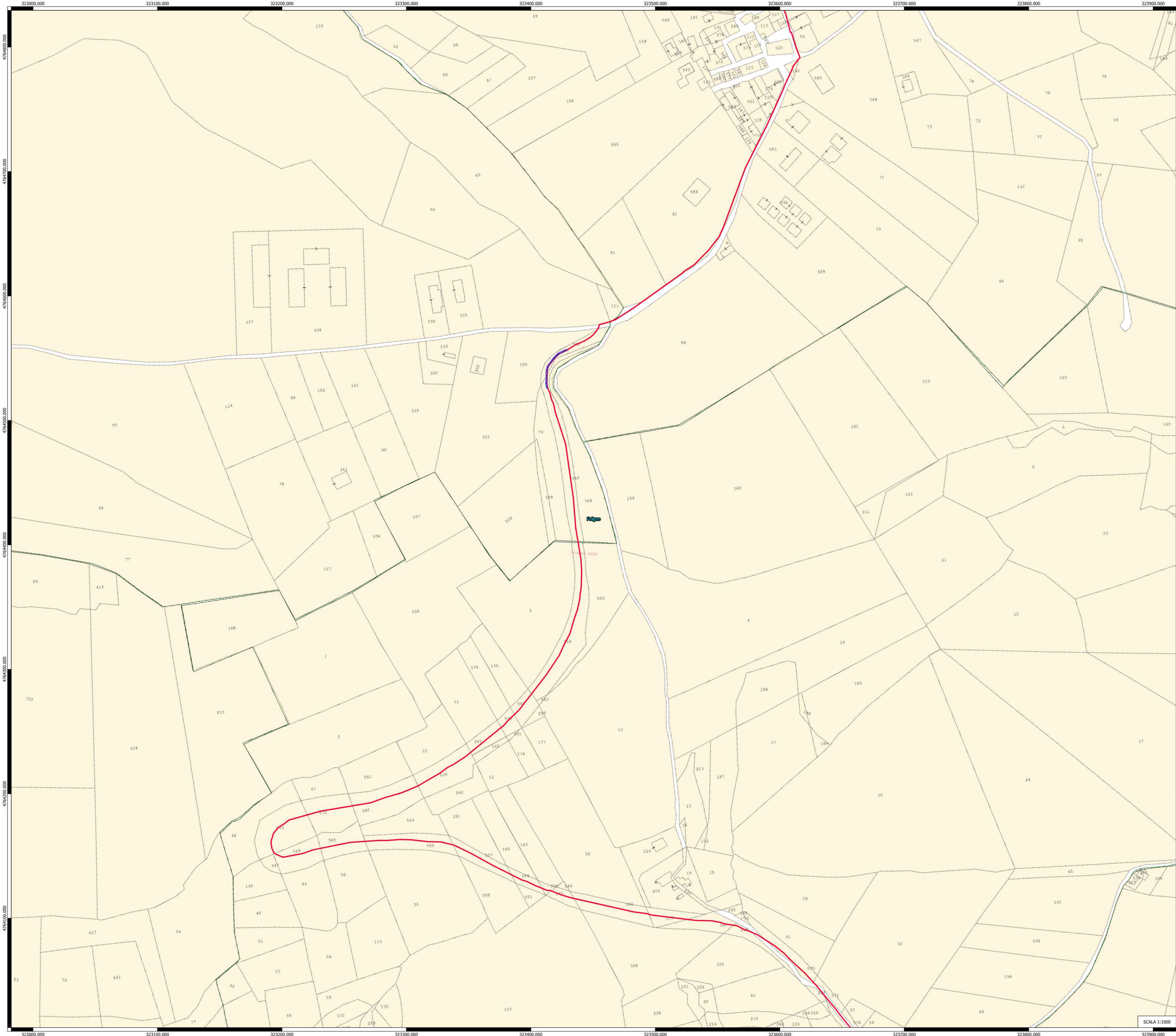

LEGENDA
 Viabilità esterna - temporanea
 Percorso Read survey

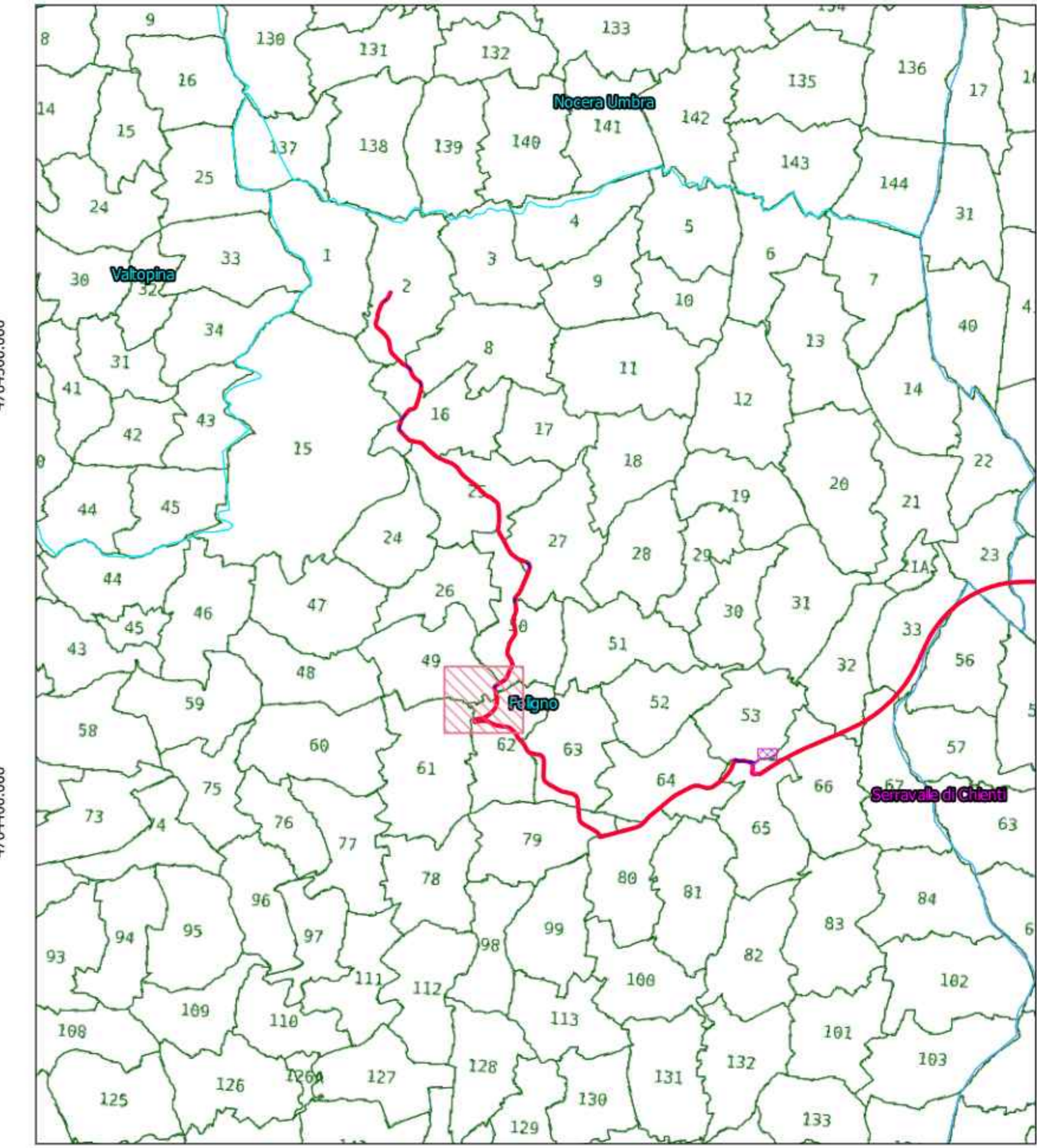

 Regione Umbria		 Provincia di Perugia		 Comune di Foligno	
Committente: 		RWE RENEWABLES ITALIA S.R.L. via Andrea Doria, 41/D - 00192 Roma P.IVA/C.F. 0646337968 PEC: renerewablesitaliasrl@egpmail.it			
Titolo del Progetto: PROGETTO PER LA REALIZZAZIONE DI UN PARCO EOLICO DELLA POTENZA DI 72 MW DENOMINATO "MONTE BURANO" E UBICATO NEL COMUNE DI FOLIGNO (PG)					
Documento: PROGETTO DEFINITIVO OPERE CIVILI		N° Documento: PEFO - 21			
ID PROGETTO:	PEFO	DISCIPLINA:		D	FORMATO:
Elaborato: PIANO PARTICELLARE DI ESPROPRIO GRAFICO - I					
FOLIO:		SCALA:	1:1000	Nome file:	PEFO - 21_PARTICELLARE_ESPROPRIO_GRAFICO_1
Progettazione: EGM PROJECT S.R.L. VIA VERDIRO 15/A 05100 - POTENZA (PZ) P.IVA 02064100566 REA PZ-209683		Progettista: Ing. Carmen Martone Nat. n. 1872 Ordine Ingegneri Potenza C.F. 041104720010000000 Geol. Raffaele Nordone Nat. n. 243 Ordine Geologi Basilicata C.F. 041104720010000000			
Rev:	Data Revisione	Descrizione Revisione	Redatto	Controllato	Approvato

SCALA 1:1000

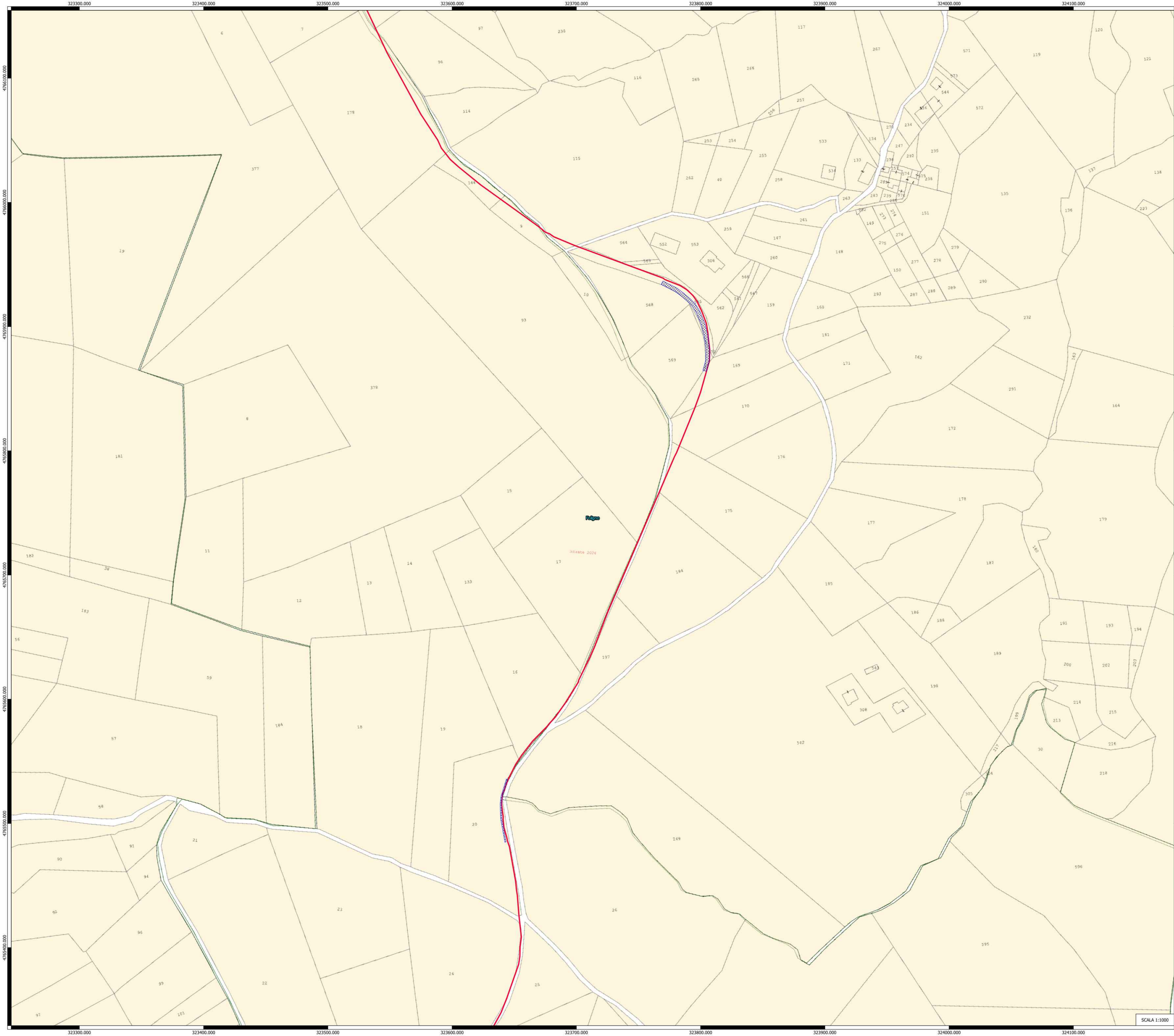

LEGENDA

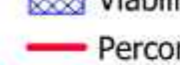

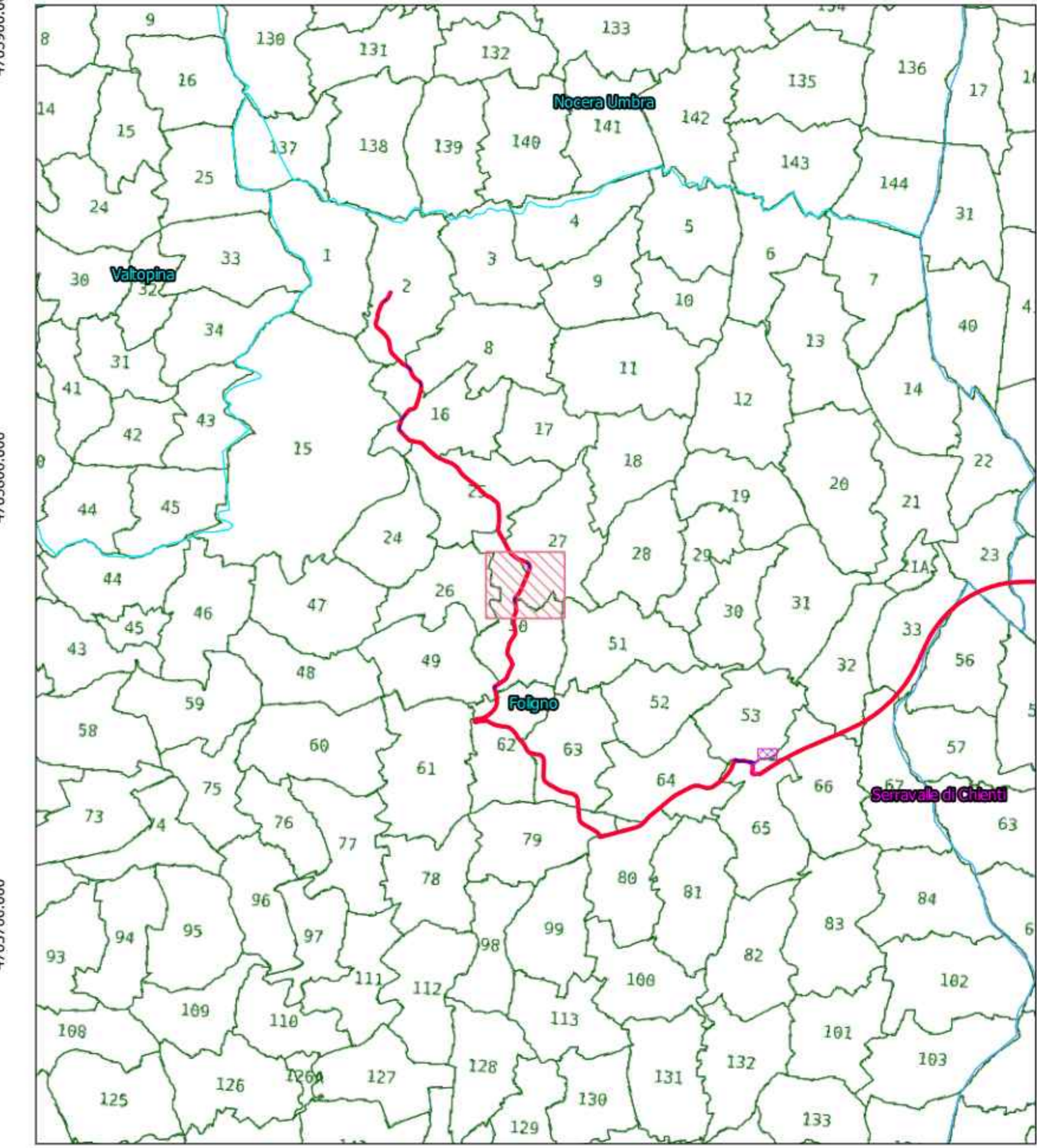
-  Viabilità esterna - temporanea
-  Percorso Read survey

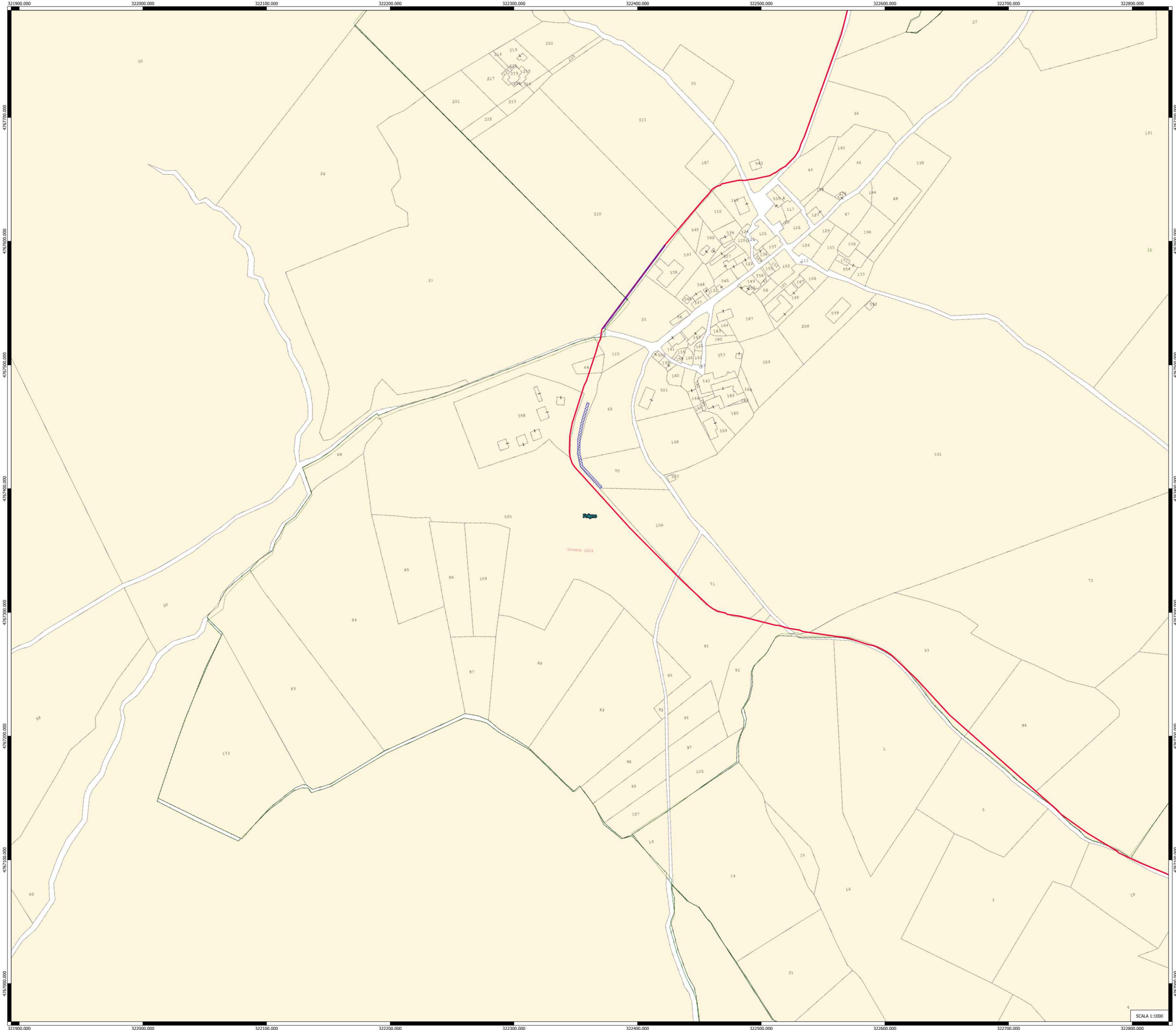

		
<p>Comitente: RWE RWE RENEWABLES ITALIA S.R.L. via Andrea Doria, 41/G - 00192 Roma P.IVA/C.F.: 06463379968 PEC: rwe.renewables@rweitaliasrl.it</p>		
<p>PROGETTO PER LA REALIZZAZIONE DI UN PARCO EOLICO DELLA POTENZA DI 72 MW DENOMINATO "MONTE BURANO" E UBICATO NEL COMUNE DI FOLIGNO (PG)</p>		
<p>Documento: PROGETTO DEFINITIVO OPERE CIVILI N° Documento: PEFO - 21</p>		<p>ID PROGETTO: PEFO DISCIPLINA: TIPOLOGIA: D: FORMATO: </p>
<p>Elaborato: PIANO PARTICELLARE DI ESPROPRIO GRAFICO - I</p>		
<p>Foglio: Scala: 1:1000 Nome file: PEFO - 21_PARTICELLARE_ESPROPRIO_GRAFICO - I</p>	<p>Progettazione: EGM PROJECT EGM PROJECT S.R.L. VIA VERBAZIO 15/A 05100 - POTENZA (PG) P.IVA 0204101056 REA PG-206963</p>	
<p>Progettista: Ing. Carmen Martone Iscr. n. 243 Ordine Ingegneri Potenza C.F. 04812020705</p>		<p>Gen. Raffaele Nordone Iscr. n. 243 Ordine Geologi Basilicata C.F. 04812020705</p>
<p>Rev: Data Revisione Descrizione Revisione Redatto </p>	<p>Contratto:  Approvato: </p>	



LEGENDA

-  Viabilità esterna - temporanea
-  Percorso Read survey

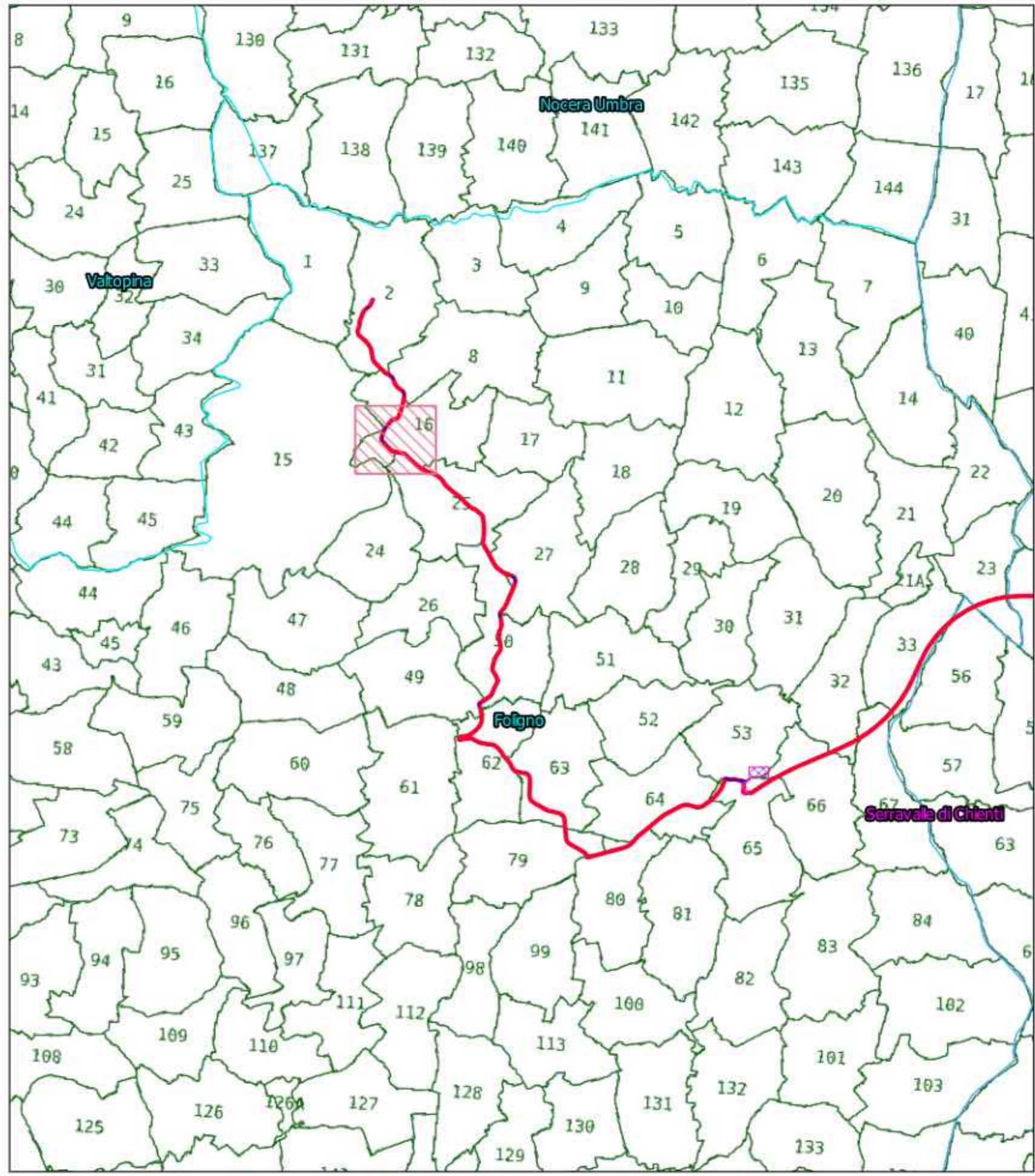

					
Comitente:					
		RWE RENEWABLES ITALIA S.R.L. via Andrea Doria, 41/A - 00192 Roma P.IVA/C.F. 09400370968 PEC: rwenewablesitaliasrl@legasmail.it			
Titolo del Progetto:					
PROGETTO PER LA REALIZZAZIONE DI UN PARCO EOLICO DELLA POTENZA DI 72 MW DENOMINATO "MONTE BURANO" E UBICATO NEL COMUNE DI FOLIGNO (PG)					
Documento:		N° Documento:			
PROGETTO DEFINITIVO OPERE CIVILI		PEFO - 21			
ID PROGETTO:	DISCIPLINA:	TIPOLOGIA:			
PEFO		D			
Elaborato:					
PIANO PARTICELLARE DI ESPROPRIO GRAFICO - I					
FOGLIO:	SCALA:	Nome file:			
	1:1000	PEFO - 21_PARTICELLARE_ESPROPRIO_GRAFICO_1			
Progettazione:		Progettista:			
 EGM PROJECT S.R.L. VIA VERBASTRO 15/A 81100 - POTENZA (PZ) P. VIA CROMAZIOTTA REA PZ 20963		Ing. Carmen Martone Infr. n. 1872 Ordine Ingegneri Potenza C.F. NRTCM730549703E			
		Genl. Raffaele Nardone Infr. n. 243 Ordine Geometri Basilicata C.F. NDRFL17044509H			
Rev.	Data Revisione	Descrizione Revisione	Redatto	Contratto	Approvato GEO

SCALA 1:1000

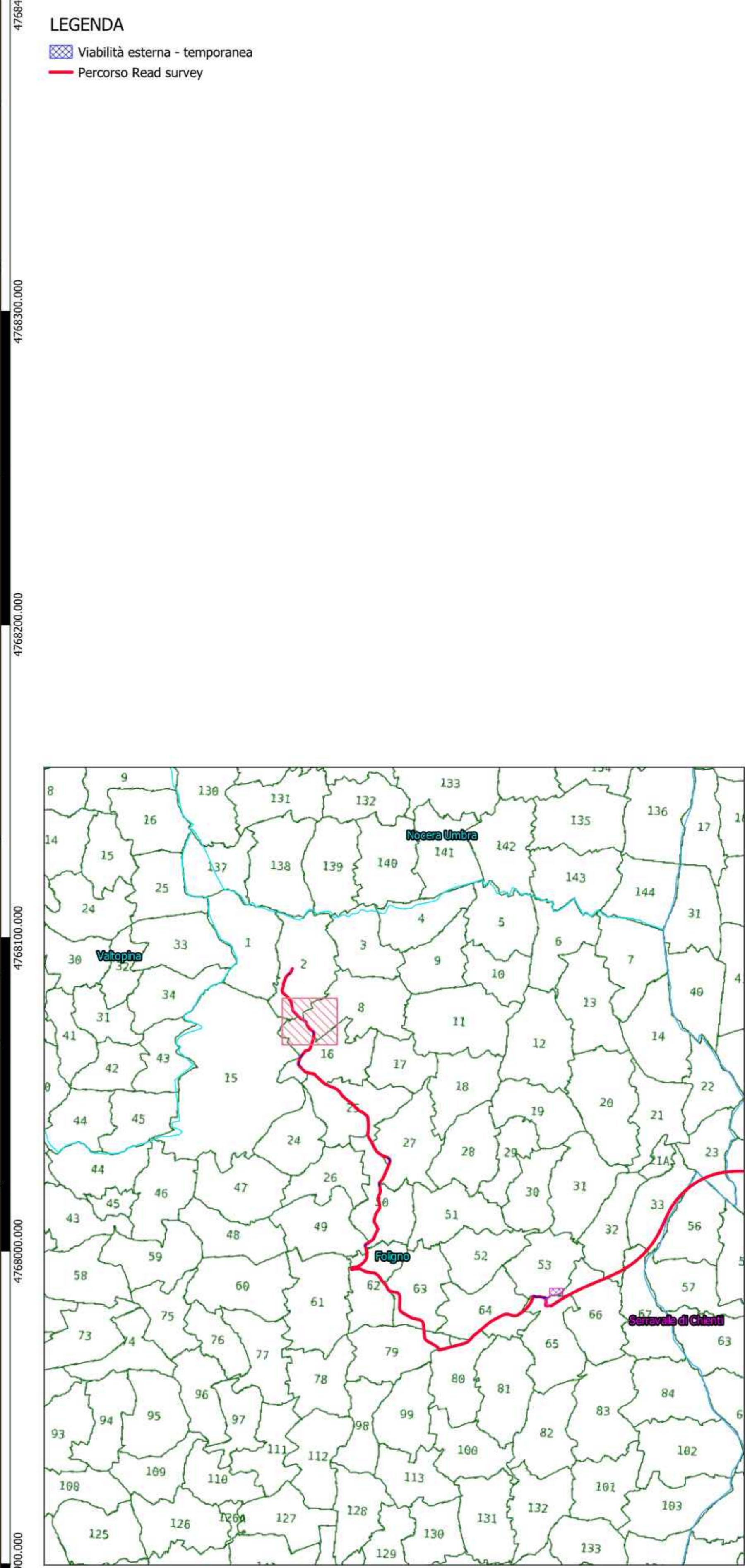
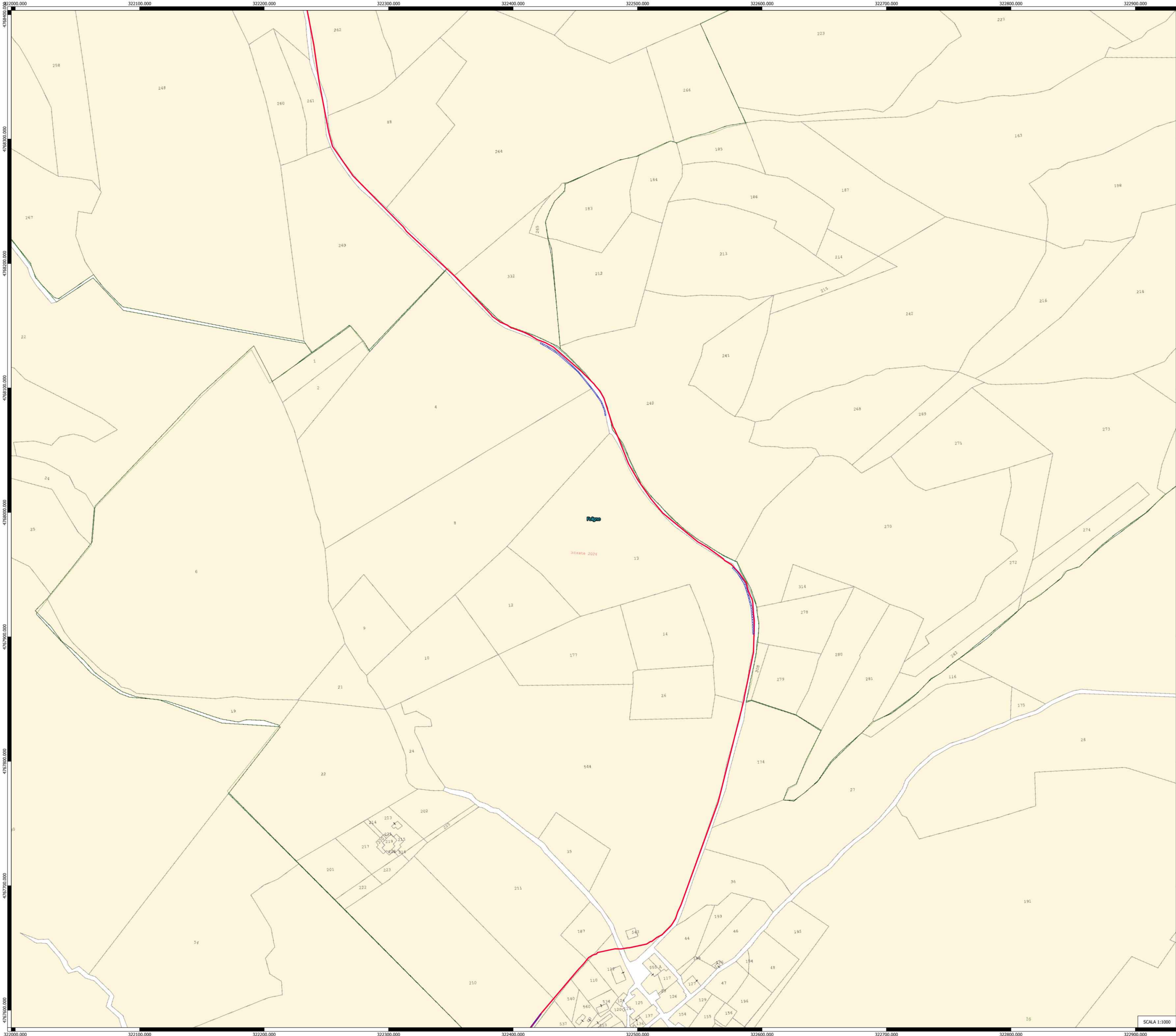

Comittente: **RWE** RWE RENEWABLES ITALIA S.R.L.
 via Andrea Doria, 41/G - 00192 Roma
 P. IVA/C.F. 06403370968
 PEC: rwenewablesitalia@legaima.it

Titolo del Progetto:
PROGETTO PER LA REALIZZAZIONE DI UN PARCO EOLICO DELLA POTENZA DI 72 MW DENOMINATO "MONTE BURANO" E UBICATO NEL COMUNE DI FOLIGNO (PG)

Documento: **PROGETTO DEFINITIVO OPERE CIVILI** N° Documento: **PIEFO - 21**

ID PROGETTO: **PIEFO** DISCIPLINA: **ESPROPRIO** ID: **21** FORMATO: **PDF**

Elaborato: **PIANO PARTICELLARE DI ESPROPRIO GRAFICO - 1**

FOGLIO: **1** SCALA: **1:1000** Nome file: **PIEFO - 21_PARTICELLARE_ESPROPRIO_GRAFICO_1**

Progettazione:

EGM PROJECT S.R.L.
 VIA VERRASTRO 15/A
 85100 - POTENZA (PZ)
 P. IVA 0209410274
 REA PZ 306683

Progettista:



Ing. Carmen Martone
 Iscr. n. 1872
 Ordine Ingegneri Potenza
 C.F. MATCAN730548703E

Gen. Raffaele Nardone
 Iscr. n. 243
 Ordine Geologi Basilicata
 C.F. NRDML71H044509H

Rev.	Data Revisione	Descrizione Revisione	Redatto	Controllato	Approvato GEO

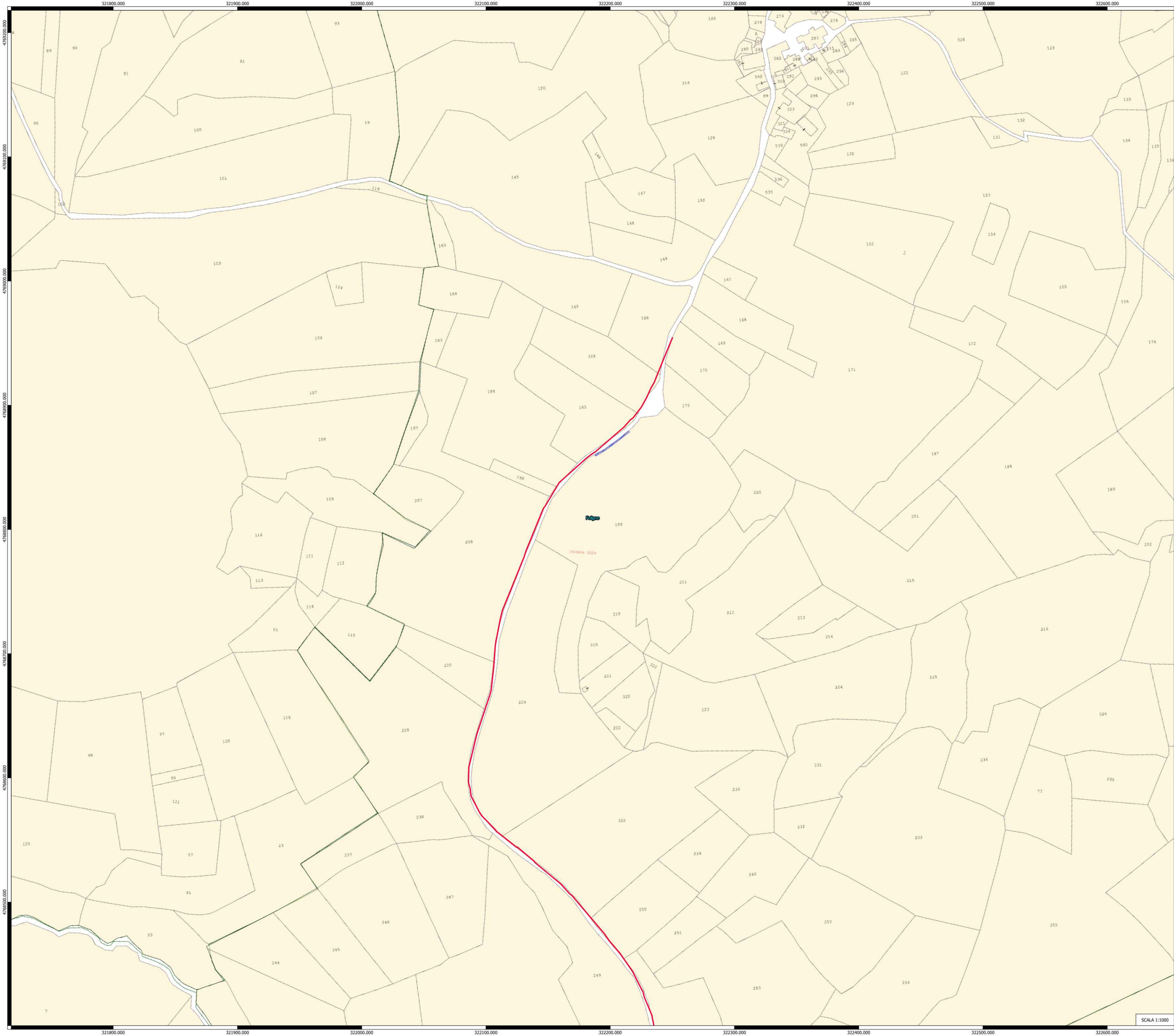
SCALA 1:1000



LEGENDA
 Viabilità esterna - temporanea
 Percorso Read survey

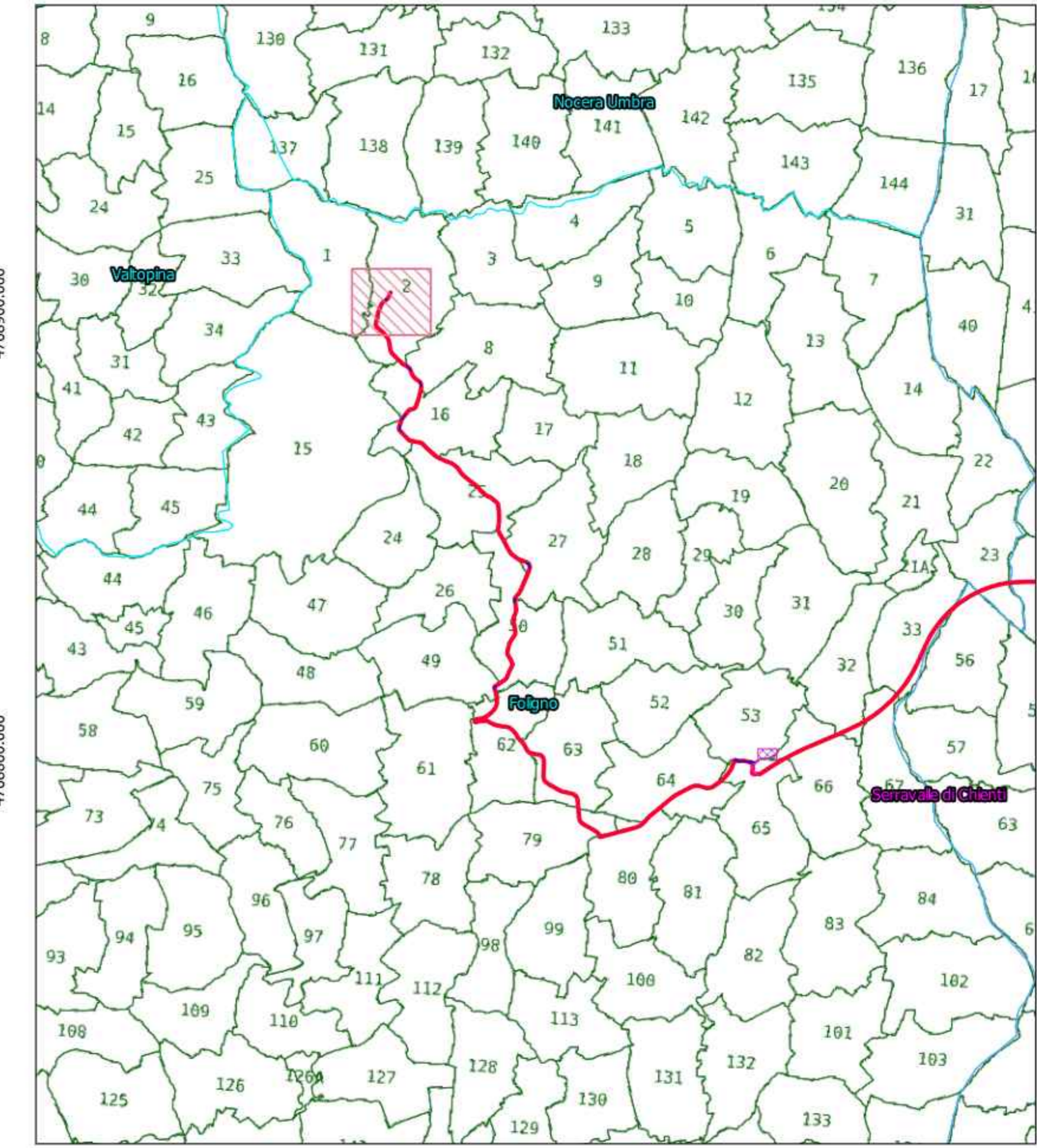

  													
<p>Comitente: RWE</p> <p>RWE RENEWABLES ITALIA S.R.L. Via Andrea Doria, 41/G - 00192 Roma P.IVA/C.F. 06400370968 PEC: rwerenewablestalia@regainmail.it</p>													
<p>Titolo del Progetto: PROGETTO PER LA REALIZZAZIONE DI UN PARCO EOLICO DELLA POTENZA DI 72 MW DENOMINATO "MONTE BURANO" E UBICATO NEL COMUNE DI FOLIGNO (PG)</p>													
Documento:	N° Documento:												
PROGETTO DEFINITIVO OPERE CIVILI	PEFO - 21												
ID PROGETTO:	ID PROGETTO:												
PEFO	PEFO												
<p>Elaborato:</p> <p style="text-align: center;">PIANO PARTICELLARE DI ESPROPRIO GRAFICO -1</p>													
FOGLIO:	Nome file:												
1:1000	PEFO - 21_PARTICELLARE_ESPROPRIO_GRAFICO_1												
<p>Progettazione:</p> <p>EGM PROJECT EGM PROJECT S.R.L. VIA VERRASTRO 15/A 05100 - POTENZA (PG) P.IVA 0206110704 REA PG 206983</p>													
<p>Progettista:</p> <p>Ing. Carmen Martone Iscr. n. 1872 Ordine Ingegneri Potenza C.F. NRTCM73D54N703E</p> <p>Gen. Raffaele Martone Iscr. n. 243 Ordine Geologi Basilicata C.F. NBRMFL71H04AS09H</p>													
<table border="1"> <thead> <tr> <th>Rev.</th> <th>Data Revisione</th> <th>Descrizione Revisione</th> <th>Redatto</th> <th>Controllato</th> <th>Approvato GEO</th> </tr> </thead> <tbody> <tr> <td> </td> <td> </td> <td> </td> <td> </td> <td> </td> <td> </td> </tr> </tbody> </table>		Rev.	Data Revisione	Descrizione Revisione	Redatto	Controllato	Approvato GEO						
Rev.	Data Revisione	Descrizione Revisione	Redatto	Controllato	Approvato GEO								

SCALA 1:1000