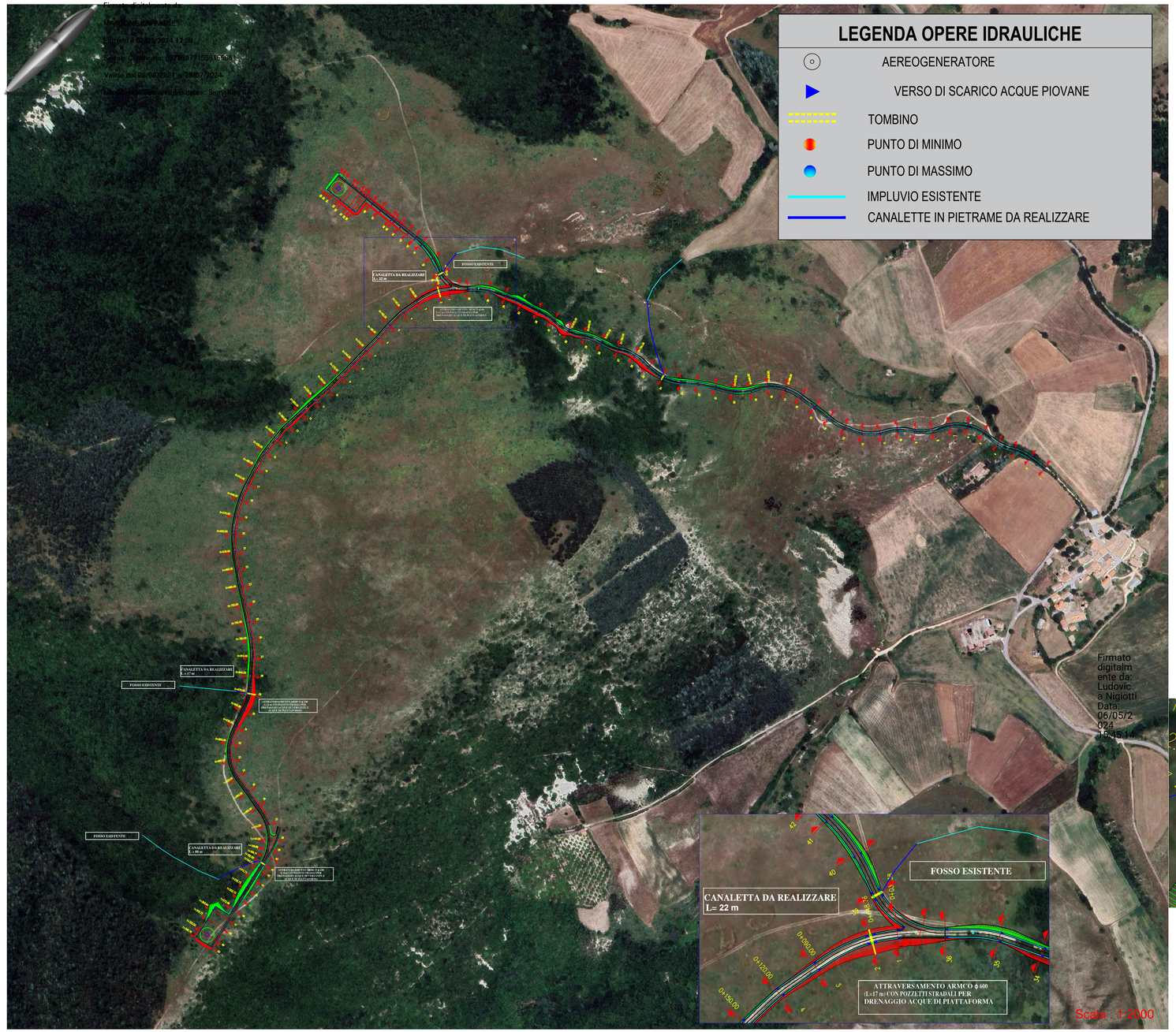


## PARTICOLARE CANALETTA IN PIETRAME

CANALETTA IN TERRA – TIPOLOGIA 1

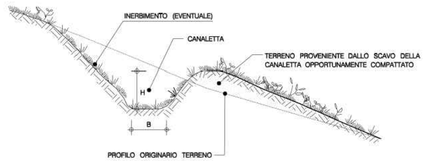


CANALETTA RIVESTITA CON PIETRAME
TIPOLOGIA 3

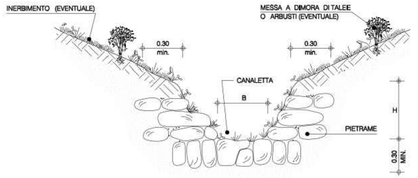


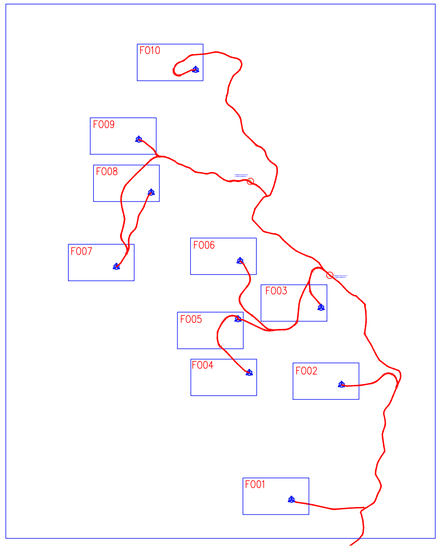


## PARTICOLARE TOMBINO PER DRENAGGIO ACQUE DI VERSANTE

SEZIONE A - A'

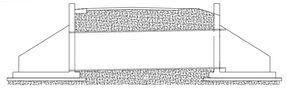

PIANTA - vista complessiva

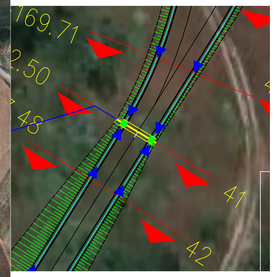


ATTRAVERSAMENTO ARMCO ϕ 1200
(L=15 m) CON POZZETTI STRADALI PER
DRENAGGIO ACQUE DI VERSANTE E
ACQUE DI PIATTAFORMA

ATTRAVERSAMENTO ARMCO ϕ 1200
(L=8 m) CON POZZETTI STRADALI PER
DRENAGGIO ACQUE DI VERSANTE E
ACQUE DI PIATTAFORMA

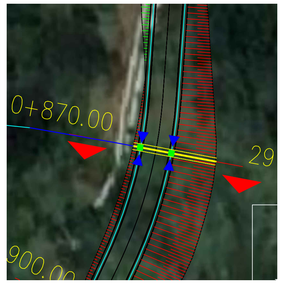


Regione Umbria | Provincia di Perugia | Comune di Foligno

Committente:

RWE

RWE RENEWABLES ITALIA S.R.L.
via Andrea Doria, 41/G - 00192 Roma
P.IVA/C.F. 06400370968
PEC: rwerenewablesitaliasrl@legalmail.it

Titolo del Progetto:

PROGETTO PER LA REALIZZAZIONE DI UN PARCO EOLICO DELLA POTENZADI 72 MW DENOMINATO "MONTE BURANO" E UBICATO NEL COMUNE DI FOLIGNO (PG)

Documento: PROGETTO DEFINITIVO OPERE CIVILI

N° Documento: PEFO - 51.07

| ID PROGETTO: | PEFO | DISCIPLINA: | | TIPOLOGIA: | D | FORMATO: | |
|---|---|---|---|---|---|---|---|

Elaborato:

PLANIMETRIA DELLE OPERE DI REGIMAZIONE DELLE ACQUE SUPERFICIALI - F07

| FOGLIO: | | SCALA: | | Nome file: | PEFO - 51.07_PLANIM_ACQUE_SUPERF_FO07 |
|---|---|---|---|---|---|

**Progettazione:**

EGM PROJECT S.R.L.
Via VERRASTRO 15/A
85100- POTENZA (PZ)
P.IVA 02094310766
REA PZ-206983

**Progettista:**

Ing. Carmen Martone
Iscr. n.1872
Ordine Ingegneri Potenza
C.F MRTCMN73D56H703E

Geol. Raffaele Nardone
Iscr. n. 243
Ordine Geologi Basilicata
C.F NRDRFL71H04A509H

| Rev: | Data Revisione | Descrizione Revisione | Redatto | Controllato | Approvato |
|---|---|---|---|---|---|
| | | | | | |