



Regione Umbria



Provincia di Perugia



Comune di Foligno

Committente:



**RWE RENEWABLES ITALIA S.R.L.**  
via Andrea Doria, 41/G - 00192 Roma  
P.IVA/C.F. 06400370968  
PEC: rwerenewablesitaliasrl@legalmail.it

Titolo del Progetto:

**PROGETTO PER LA REALIZZAZIONE DI UN PARCO EOLICO DELLA POTENZADI 72 MW  
DENOMINATO "MONTE BURANO" E UBICATO NEL COMUNE DI FOLIGNO (PG)**

Documento:

**PROGETTO DEFINITIVO OPERE CIVILI**

N° Documento:

**PEFO - 56**

ID PROGETTO:	PEFO	DISCIPLINA:		TIPOLOGIA:	D	FORMATO:	
--------------	------	-------------	--	------------	---	----------	--

Elaborato:

**ANALISI DEL PAESAGGIO - 1**

FOGLIO:		SCALA:		Nome file:	PEFO - 56_ANALISI_DEL_PAESAGGIO-1		
---------	--	--------	--	------------	-----------------------------------	--	--

**Progettazione:**



EGM PROJECT S.R.L.  
VIA VERRASTRO 15/A  
85100- POTENZA (PZ)  
P.IVA 02094310766  
REA PZ-206983

**Progettista:**

Ing. Carmen Martone  
Iscr. n. 1872  
Ordine Ingegneri Potenza  
C.F. MRTCMN73D56H703E

Geol. Raffaele Nardone  
Iscr. n. 243  
Ordine Geologi Basilicata  
C.F. NRDRFL71H04A509H

Rev:	Data Revisione	Descrizione Revisione	Redatto	Controllato	Approvato

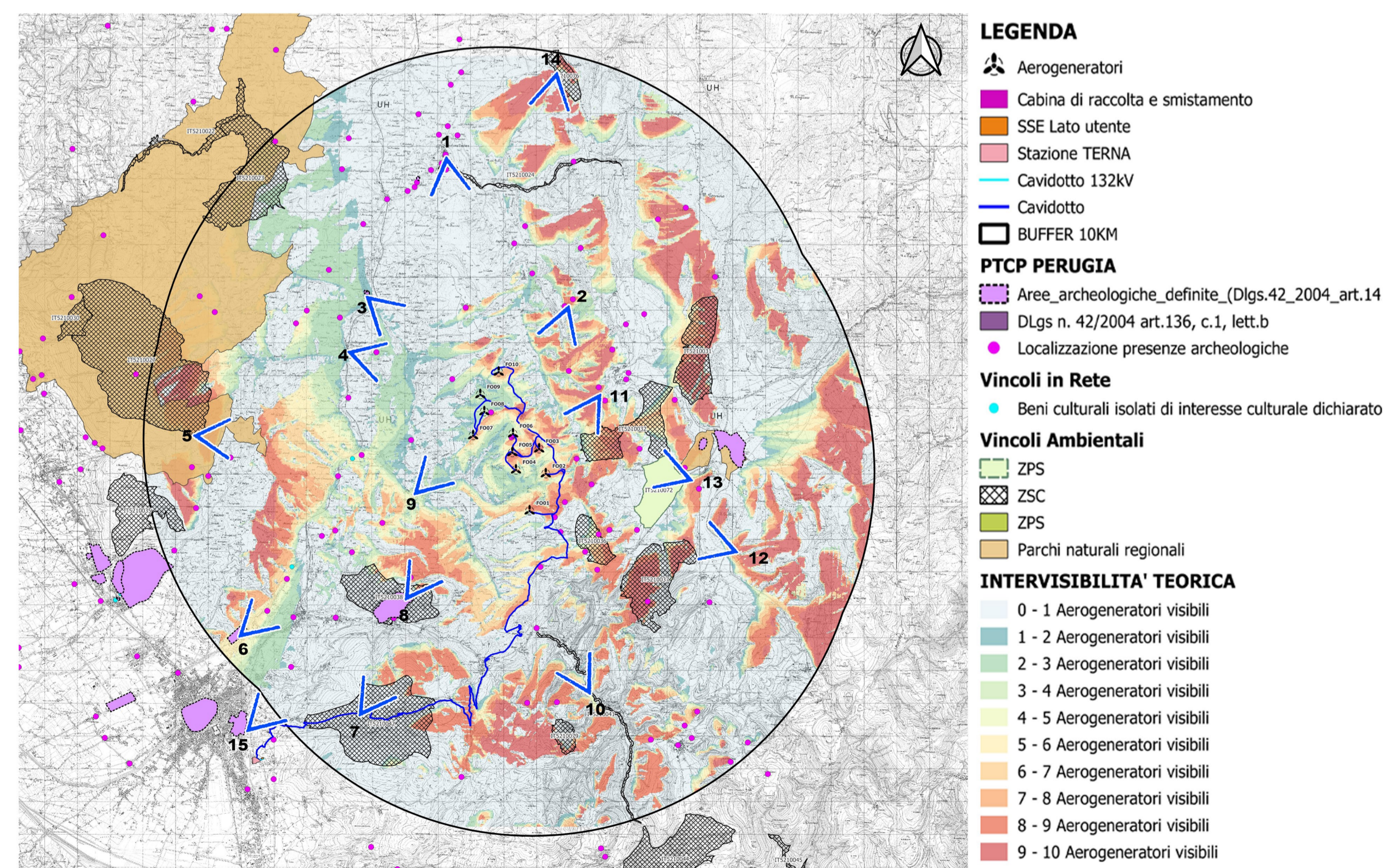

Sovrapposizione intervisibilità su IGM e ubicazione dei punti di ripresa fotografica rispettivamente ai punti sensibili individuati da PTCP, Centri storici, Beni tutelati per legge 42/2004, Vincoli ambientali

### ANALISI DEL PAESAGGIO

Le letture dei luoghi necessitano di studi che mettono in evidenza sia la sfera naturale sia quella antropica, le cui interazioni determinano le caratteristiche del sito: dall'idrografia alla morfologia, alla vegetazione, agli usi del suolo, alla presenza di siti naturali protetti, di beni storici paesaggistici di interesse internazionale, nazionale e locale, di punti e percorsi panoramici, di sistemi di paesaggi carichi di significati simbolici.

Il progetto dell'impianto eolico è situato nel comune di Foligno, in provincia di Perugia e l'analisi del paesaggio è stata effettuata considerando un'area di buffer da ogni singolo asse turbina dal quale parte un raggio d'analisi di 10 km che delimita un'area d'analisi detta "AREA D'IMPATTO POTENZIALE". Questo raggio viene calcolato attenendosi alle direttive del D.M 10/09/2010, applicando la seguente formula:

$$R = 50 \times H_{max} = 10Km$$

dove  $H_{max}$  è l'altezza totale massima della turbina, nello specifico individuata a 200m.

Il raggio d'analisi copre una circonferenza che interessa:

- beni culturali tutelati ai sensi della "Parte seconda del Codice dei beni culturali e del paesaggio"
- configurazioni a caratteri geomorfologici; appartenenza a sistemi naturali (biotipi, riserve, SIC, boschi); sistemi insediativi storici (centri storici, edifici storici diffusi); paesaggi agrari (assetti culturali tipici, sistemi tipologici rurali ecc.); appartenenza a percorsi panoramici.

I paesaggi analizzati sono quelli interessati dalla interferenza visiva con l'impianto eolico. Alla base dello studio paesaggistico vi è una conoscenza delle caratteristiche del paesaggio rispetto ai caratteri antropici (uso del suolo, monumenti, urbanizzazione ecc.) e a quelli di percezione non solo visiva, ma anche sciale.