Firmato digitalmente da:
MARTONE CARMEN
Firmato il 10/05/2024 09:54
Seriale Certificato: 637472
Valido dal 28/07/2021 al 28/07/2024
InfoCamere Qualified Electronic Signature CA

Firmato digitalmente da:
Ludovica Nigiotti
Data: 10/05/2024 11:39:29

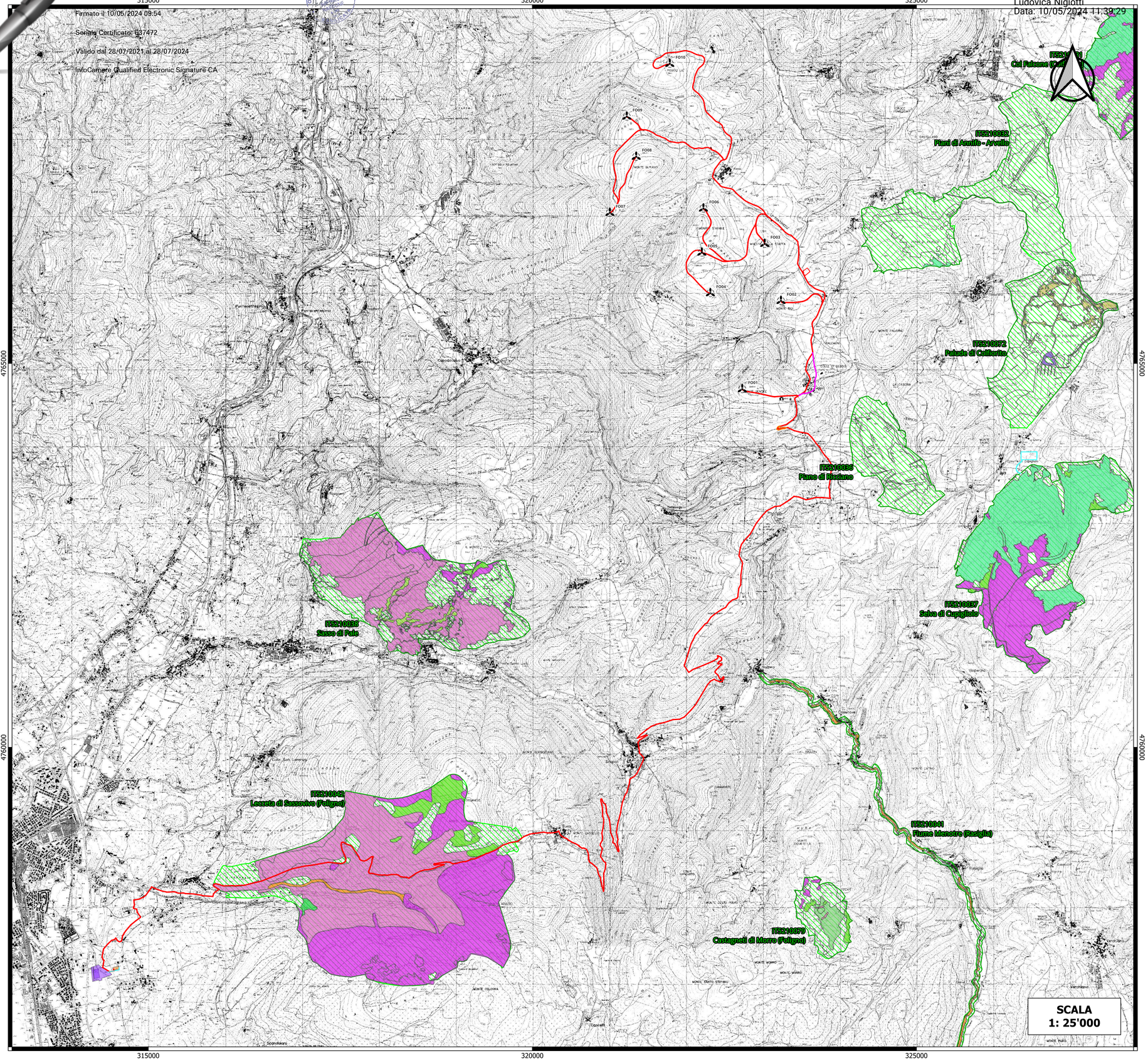

LEGENDA

Siti Rete Natura 2000

Habitat Rete Natura 2000

- 3140 - Acque oligomesotrofe calcaree con vegetazione bentica di Chara spp.
  3150 - Laghi eutrofici naturali con vegetazione del Magnopotamion o Hydrocharition
- 5130 - Formazioni a Juniperus communis su lande o prati calcicoli
- 6210* - Formazioni erbose secche seminaturali e facies coperte da cespugli su substrato calcareo (Festuco-Brometalia) (* stupenda fioritura di orchidee)
- 6430 - Bordure planiziali, montane e alpine di megaforbie idrofile
- 7230 - Torbiere basse alcaline
- 8210 - Pareti rocciose calcaree con vegetazione casmofitica
- 91L0 - Querceti di rovere illirici (Erythronio-Carpinion)
- 9210* - Faggeti degli Appennini con Taxus e Ilex
- 9260 - Boschi di Castanea sativa
- 92A0 - Foreste a galleria di Salix alba e Populus alba
- 9340 - Foreste di Quercus ilex e Quercus rotundifolia
- 9540 - Pinete mediterranee di pini mesogeni endemici

Layout parco eolico "Monte Burano"

Aerogeneratori

- Cabina di raccolta e smistamento
- Cavidotto 132kV
- Cavidotto esterno a 30 kV
- SSE Lato utente
- Stazione TERNA
- Tornante

Opere temporanee di cantiere

- Area di cantiere
- Area di trasbordo
- Bypass

Regione Umbria | Provincia di Perugia | Comune di Foligno

Committente:

RWE

RWE RENEWABLES ITALIA S.R.L.
via Andrea Doria, 41/G - 00192 Roma
P.IVA/C.F. 06400370968
PEC: rwerenewablesitaliasrl@legalmail.it

Titolo del Progetto:

PROGETTO PER LA REALIZZAZIONE DI UN PARCO EOLICO DELLA POTENZADI 72 MW DENOMINATO "MONTE BURANO" E UBICATO NEL COMUNE DI FOLIGNO (PG)

Documento: PROGETTO DEFINITIVO OPERE CIVILI				N° Documento: PEFO - 74		
ID PROGETTO: PEFO	DISCIPLINA:		TIPOLOGIA:	D	FORMATO:	

Elaborato:

CARTA DEGLI HABITAT - NATURA 2000

FOGLIO:		SCALA: 1:25000		Nome file:	PEFO - 74_CARTA_HABITAT_NATURA_2000

Progettazione:

EGM PROJECT S.R.L.
VIA VERRASTRO 15/A
85100- POTENZA (PZ)
P.IVA 02094310766
REA PZ-206983

Progettista:

Ing. Carmen Martone
Iscr. n.1872
Ordine Ingegneri Potenza
C.F MRTCMN73D56H703E

Geol. Raffaele Nardone
Iscr. n. 243
Ordine Geologi Basilicata
C.F NRDRFL71H04A509H

Rev:	Data Revisione	Descrizione Revisione	Redatto	Controllato	Approvato