LEONE
Giuseppina
21.02.2024
13:49:18
GMT+00:00

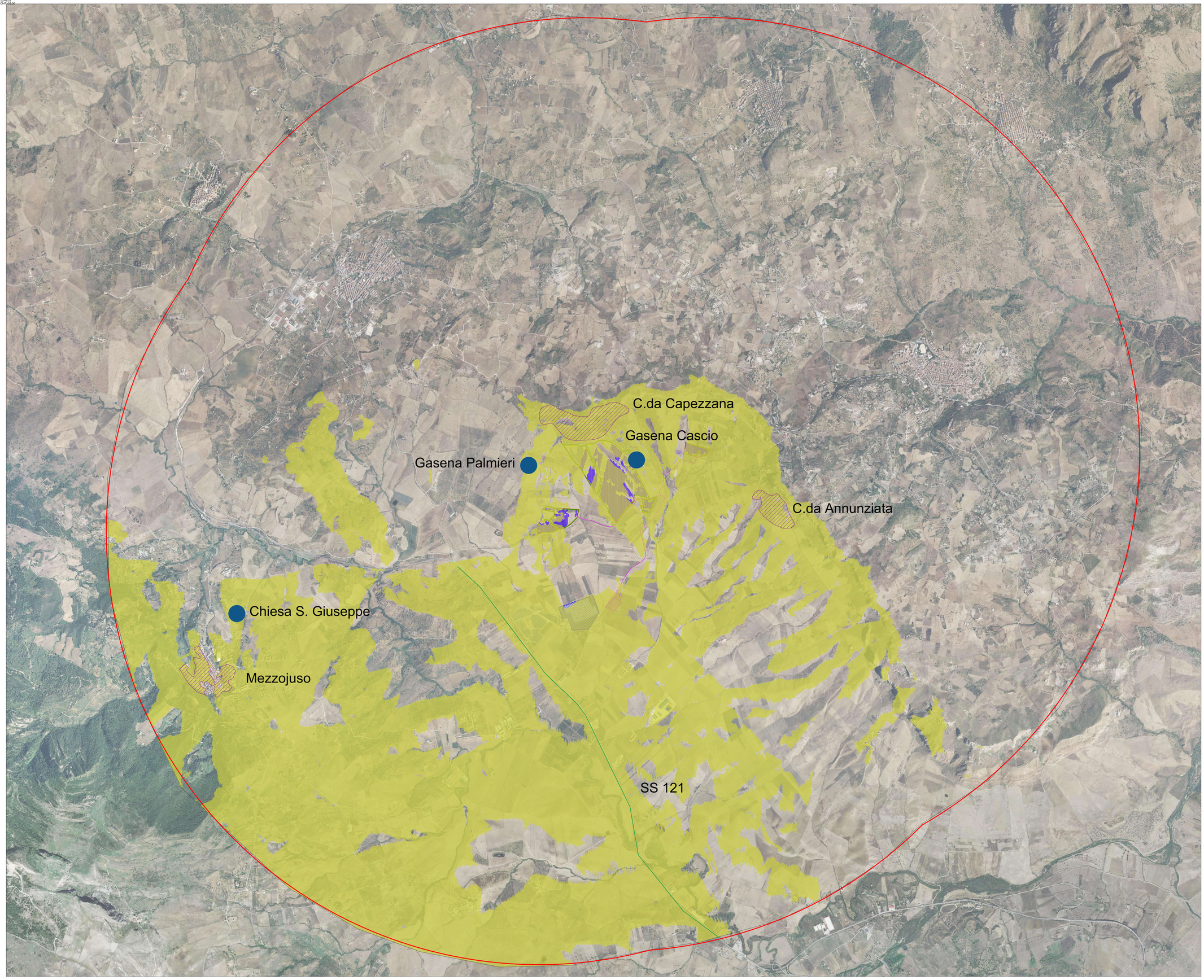

SCALA 1:10.000 — 0 — 500 — 1000 — 1500 m

LEGENDA

- Tracker
- Recinzione
- Cavidotto
- Stazione elettrica Terna
- Area futura stazione elettrica Terna
- Inverter
- Arnie
- Oliveto (fascia di mitigazione)
- Viabilità da realizzare
- Energy store battery sistem
- Perimetro dell'area vasta di analisi (diametro max. 12 km)
- Corridoio visivo
- Bacino visivo
- Punto di vista
- Zone di interferenza visiva (ZVI)

Firmato digitalmente da: ANDREA BIONDI
Luogo: Sondrio (SO)
Data: 21.02.2024 14:25:00

REGIONE SICILIANA
Città Metropolitana di Palermo
COMUNI DI CIMINNA

IMPIANTO AGRIVOLTAICO "CANALOTTO"

Progetto per la realizzazione di un impianto agrivoltaico denominato "Canalotto" per una potenza complessiva pari a 33,99 MW

Il progetto in studio rientra nella casistica di cui all'art 17/1/a - allegato 1/bis - D.L. 31/05/2021 n.77, come modificato dalla legge di conversione 29/07/2021 n.108 "opere, impianti e infrastrutture necessarie al raggiungimento degli obiettivi fissati dal PNIEC-PNRR".

COMMITTENTE
DREN SOLARE 9 srl
Via Tribulà 4
26015 Soresina (CR)

PROGETTAZIONE
SPICHES srl
EMILY MIDDLETON & PARTNERS srl

GRUPPO DI LAVORO

Arch. Ing. Giuseppina Leone	PM e Progetto ambientale	giuseppinaleone@emilymiddleton.it
Ing. Vincenzo Buttice'	Progetto opere civili	vincenzobuttice@emilymiddleton.it
Dott. Giuseppe Pecoraro	Consulenza pedoagronomica	giuseppepecoraro.agr@gmail.com
Dott. Marcello Millitello	Consulenza geologica	marcellomillitello@hotmail.com
Dott. Federico Fazio	Consulenza archeologica	federico.fazio8@gmail.com
Geom. Ferdinando Guida	Consulenza Topografica	studioguida@hotmail.com

IDENTIFICATIVO FILE ELABORATO RS06SIA0028A0

DESCRIZIONE ELABORATO Mappatura dei Punti percettivi potenziali con ZVI

REV	DATA	OGGETTO DELLA REVISIONE	ELABORAZIONE	VERIFICA	APPROVAZIONE
00	12/2023	Emissione progetto definitivo	E.M. & P.	Arch. G. Leone	DREN SOLARE 9 srl