

Chiesa S. Giuseppe

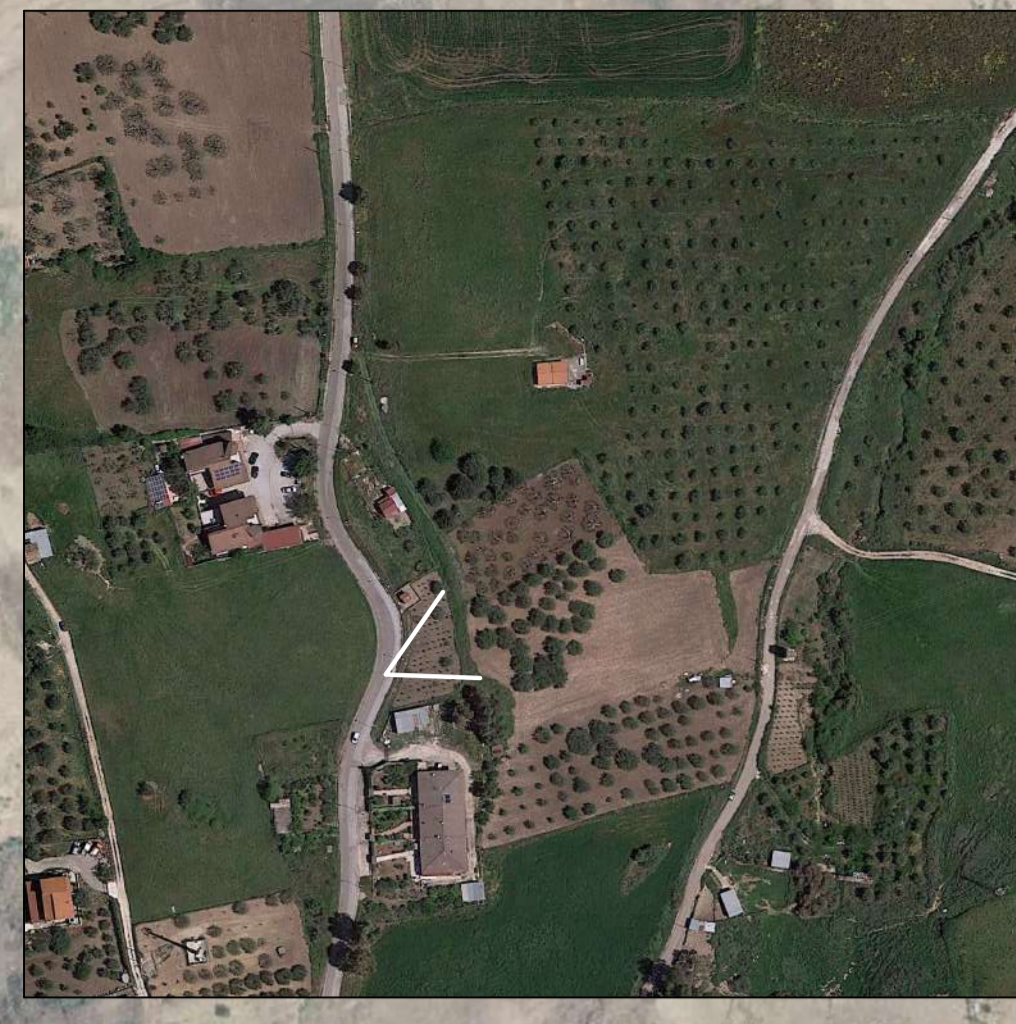

Ortofoto



Ante opera



Post opera

C.da Annunziata e Serre di Ciminna



Ortofoto



Ante opera



Post opera

Mezzojuso

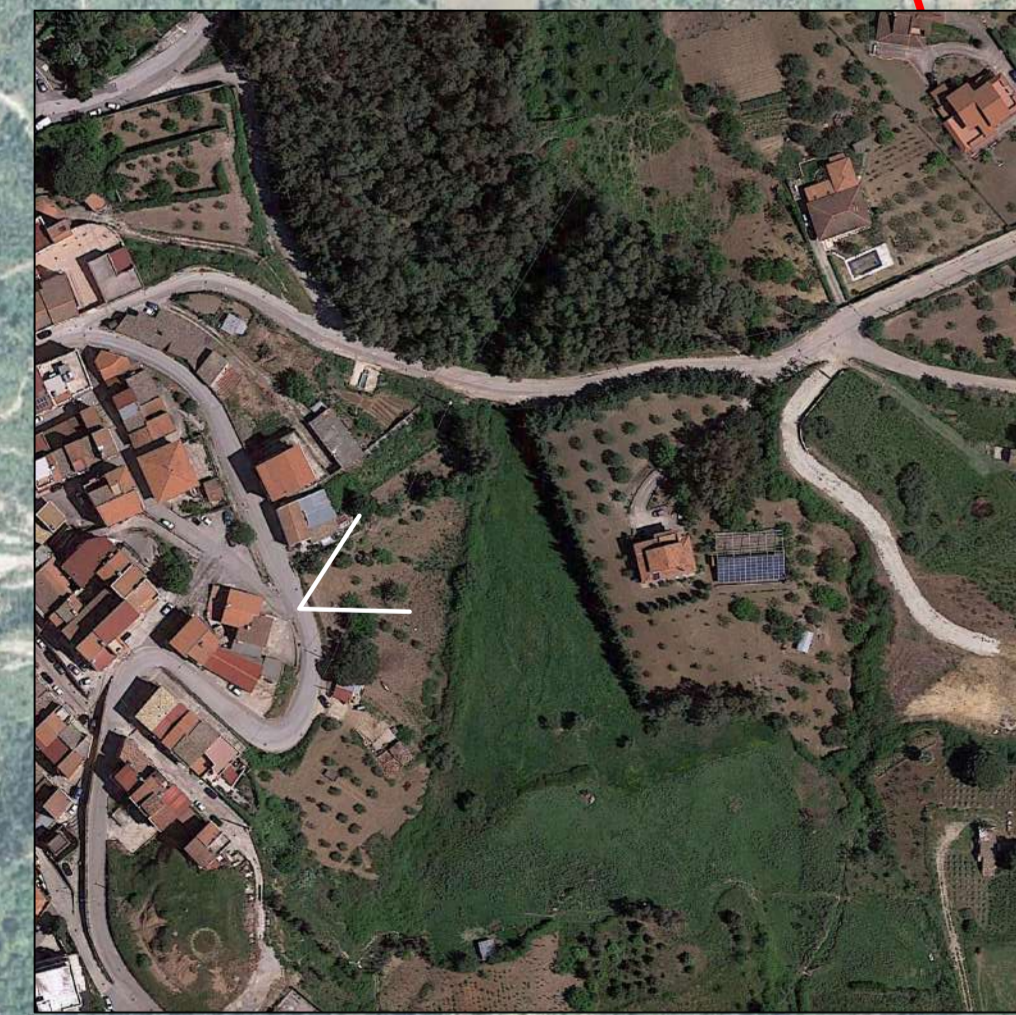

Ortofoto



Ante opera



Post opera

SS 121



Ortofoto



Ante opera



Post opera

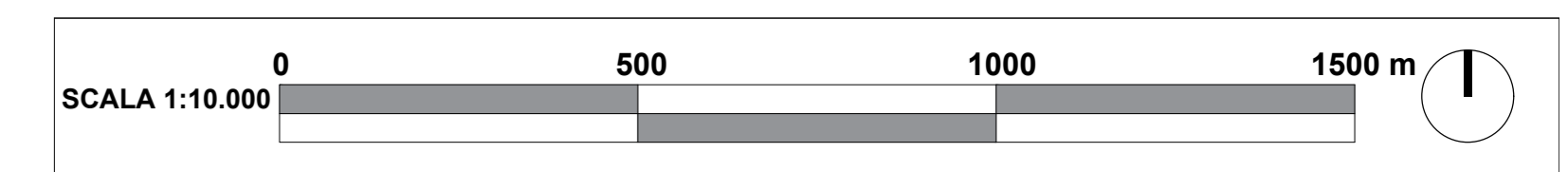

- LEGENDA
- Tracker
 - Recinzione
 - Cavidotto
 - Stazione elettrica Terna
 - Area futura sottostazione elettrica terna
 - Inverter
 - Arnie
 - Oliveto (fascia di mitigazione)
 - Viabilità da realizzare
 - Energy store battery sistem
 - Perimetro dell'area vasta di analisi (diametro max. 12 km)
 - Campo visuale interferenziale
- In rosso l'area del campo visivo che potrebbe essere interessata dalla visibilità dell'impianto

ZONE BERSAGLIO E CAMPI VISUALI INTERFERENZIALI				
nr.	NOME	TIPOLOGIA	CAMPO VISUALE INTERFERENZIALE	DISTANZA AREA IMPIANTO PIU' PROSSIMA
1	Mezzojuso	Centro abitato Bacino visivo	11° 3,00% campo visivo	3,8 km (Lotto A)
2	Chiesa di S. Giuseppe	Biene isolato Punto di vista	12° 3,3% campo visivo	3,6 km (Lotto A)
3	C.da Annunziata Serre di Ciminna	Area antropologica e naturalistica Bacino visivo	50° 13,9% campo visivo	976 m (Lotto F)
4	SS 121	Tratto stradale Corridoio visivo	37° 10,3% campo visivo	1,2 km (Lotto A)

REGIONE SICILIANA
Città Metropolitana di Palermo
COMUNI DI CIMINNA

IMPIANTO AGRIVOLTAICO "CANALOTTO"
Progetto per la realizzazione di un impianto agrivoltaico denominato "Canalotto" per una potenza complessiva pari a 33,99 MW

Il progetto in studio rientra nella categoria di cui all'art. 17 (1) e - allegato 1 (B) - D.L. 30/05/2021 n.77, come modificato dalla legge di conversione 29/07/2021 n.104 "opere, impieghi e liberalizzazioni concernenti il raggiungimento degli obiettivi stabiliti dal PNIEC-PPNIEC".

COMITENTE
DREN SOLARE 9 srl
Via Tobaldi 4
20025 Soriano (CR)

PROGETTAZIONE
SPICHES srl
EMILY MIDDLETON & PARTNERS srl

GRUPPO DI LAVORO

Arch. Ing. Giuseppina Leone	PM - Progetto ambientale	giuseppinaleone@emilymiddleton.it
Ing. Vincenzo Buttaf	Progetto opere civili	vincenzo.buttaf@emilymiddleton.it
Ing. Giuseppe Pizzarello	Consulenza geodagnomenica	giuseppepizzarello@emilymiddleton.it
Dott. Marcello Mihaldo	Consulenza geologica	marcello.mihaldo@emilymiddleton.it
Dott. Federico Fazio	Consulenza archeologica	federico.fazio@emilymiddleton.it
Geom. Ferdinando Guido	Consulenza Topografica	ferdinandoguido@emilymiddleton.it

IDENTIFICATIVO FILE ELABORATO RS06SIA0033A0

DESCRIZIONE ELABORATO Fotoinserimenti

REV.	DATA	OGGETTO DELLA REVISIONE	ELABORAZIONE	VERIFICA	APPROVAZIONE
00	12/2023	Emissione progetto definitivo		Arch. G. Leone	DREN SOLARE 9 srl