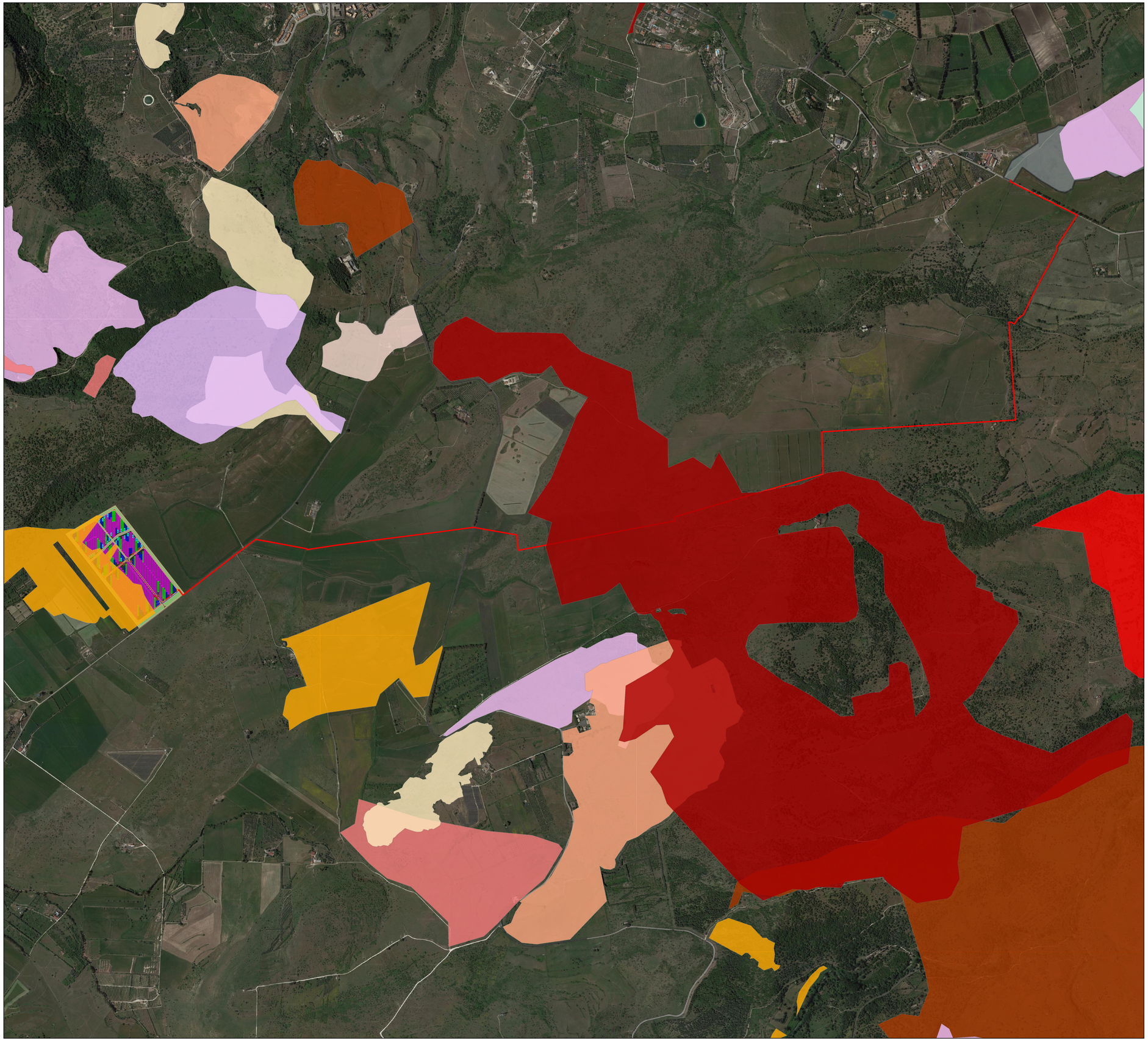

LEGENDA

Area d'impianto

Cavidotto di collegamento cabina di raccolta generale - sottostazione

Sottostazione

Censimento Incendi

Incendi 2022

Incendi 2021

Incendi 2020

Incendi 2019

Incendi 2018

Incendi 2017

Incendi 2016

Incendi 2015

Incendi 2014

Incendi 2013

Incendi 2012

Incendi 2011

Incendi 2010

Incendi 2009

Incendi 2008

Incendi 2007

0 500 1.000 m

Regione Sicilia
Comune di Carlentini (SR)

Progetto realizzazione Centrale solare a tecnologia fotovoltaica denominata DINAMIKA 01 e delle opere di connessione alle rete elettrica nazionale da realizzare nel tenimento del Comune di Carlentini (SR) su area individuata al catasto terreno al foglio n. 45 part. 214 della potenza di 15,513 MW

Inquadramento area e cavidotto su aree percorse dal fuoco

Num Doc.	Revisione	Data	Note
	Seconda emissione	21.11.2023	

Committente:

Ecosicily 8 S.r.l.

SHAPIRA YOAV
22.12.2023
16:22:01
GMT+00:00

Firma Resp.

Team di progettazione

INGEGNERIA DINAMIKA

PROGETTAZIONE :
Dott. Ing. Andrea De Simone
Dott. Ing. Giuseppe De Luca
Dott. Ing. Chiara Morello
Dott. Ing. Antonino Astarita
CONSULENTI :
Dott. Geol. Milko Nastasi
Dott. Agr. Arturo Urso

Andrea de simone
24.12.2023
14:43:09
GMT+01:00

Firma Resp