

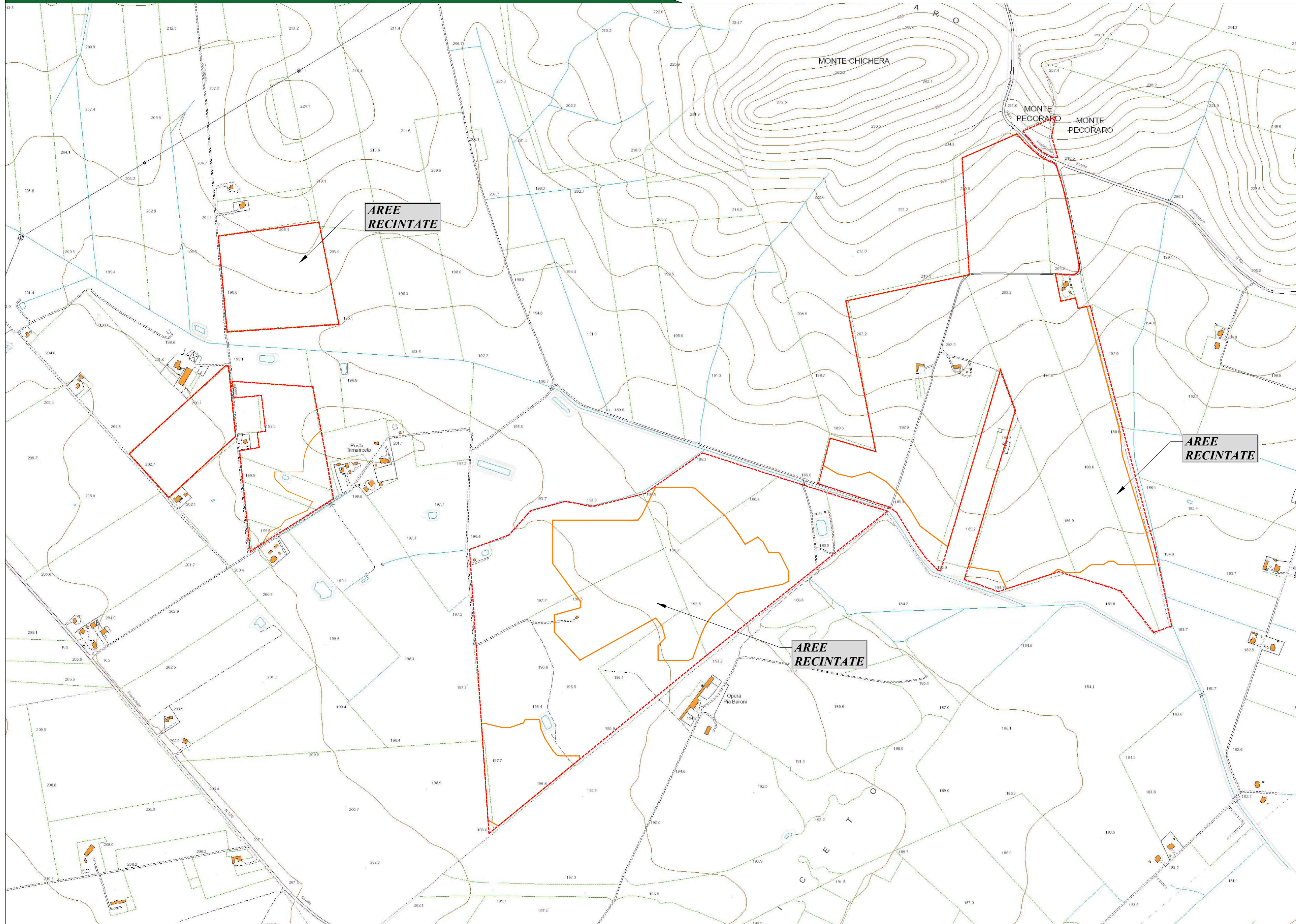



Planimetria dell'area di impianto con individuazione delle zone interessate da presenza di cavi elettrici in BT - Scala 1:5.000



Legenda generale

-  Area Recintata oggetto dell'installazione di cavi BT
-  Area contrattualizzata impianto a realizzarsi
-  Isoipse passo 1,00 m. Sistema di riferimento WGS84-UTM 33N

Provincia di Foggia - KeyPlan





**CITTA' DI CASTELLUCCIO DEI SAURI**  
 prov. di Foggia  
 REGIONE PUGLIA

**Impianto Agrivoltaico "Tamariceto"**  
 della potenza di 54,473 MW in DC

**PROGETTO DEFINITIVO**

COMMITTENTE:  
**axpo** URBA - I 130117 S.R.L.  
 Via G. Giuliani, 2  
 20123 Milano (MI)  
 email PEC: urba130117@legalmail.it

PROGETTAZIONE:  
**TEKNE** SOCIETÀ DI INGEGNERIA  
 TEKNE srl  
 Via Vincenzo Gioberti, 11 - 76123 ANDRIA  
 Tel +39 0883 553714 - 552841 - Fax +39 0883 552915  
 www.gruppoitekne.it e-mail: contatti@gruppoitekne.it

PROGETTISTA:  
 Dott. Ing. Renato Pertuso  
 (Direttore Tecnico)

LEGALE RAPPRESENTANTE:  
 Dott. Renato Mansi



<b>PD</b> PROGETTO DEFINITIVO	<b>PLANIMETRIA AREA DI INTERVENTO</b> Individuazione delle zone interessate da cavi elettrici in BT				Tavola: <b>AR02_MIMIT</b>																				
	Data 1° emissione: <b>Febbraio 2024</b>	Redatto: S. MEMEO	Verificato: G. PERTUSO	Approvato: R. PERTUSO	Scala: 15.000																				
<table border="1"> <tr> <td>1</td> <td></td> <td></td> <td></td> <td></td> </tr> <tr> <td>2</td> <td></td> <td></td> <td></td> <td></td> </tr> <tr> <td>3</td> <td></td> <td></td> <td></td> <td></td> </tr> <tr> <td>4</td> <td></td> <td></td> <td></td> <td></td> </tr> </table>					1					2					3					4					File name: T:\065\PD\AR02_MIMIT\Planimetria\AR02_MIMIT_B1R02.dwg Protocollo Tekne: TKA695
1																									
2																									
3																									
4																									