

CARTA DELL'USO DEL SUOLO

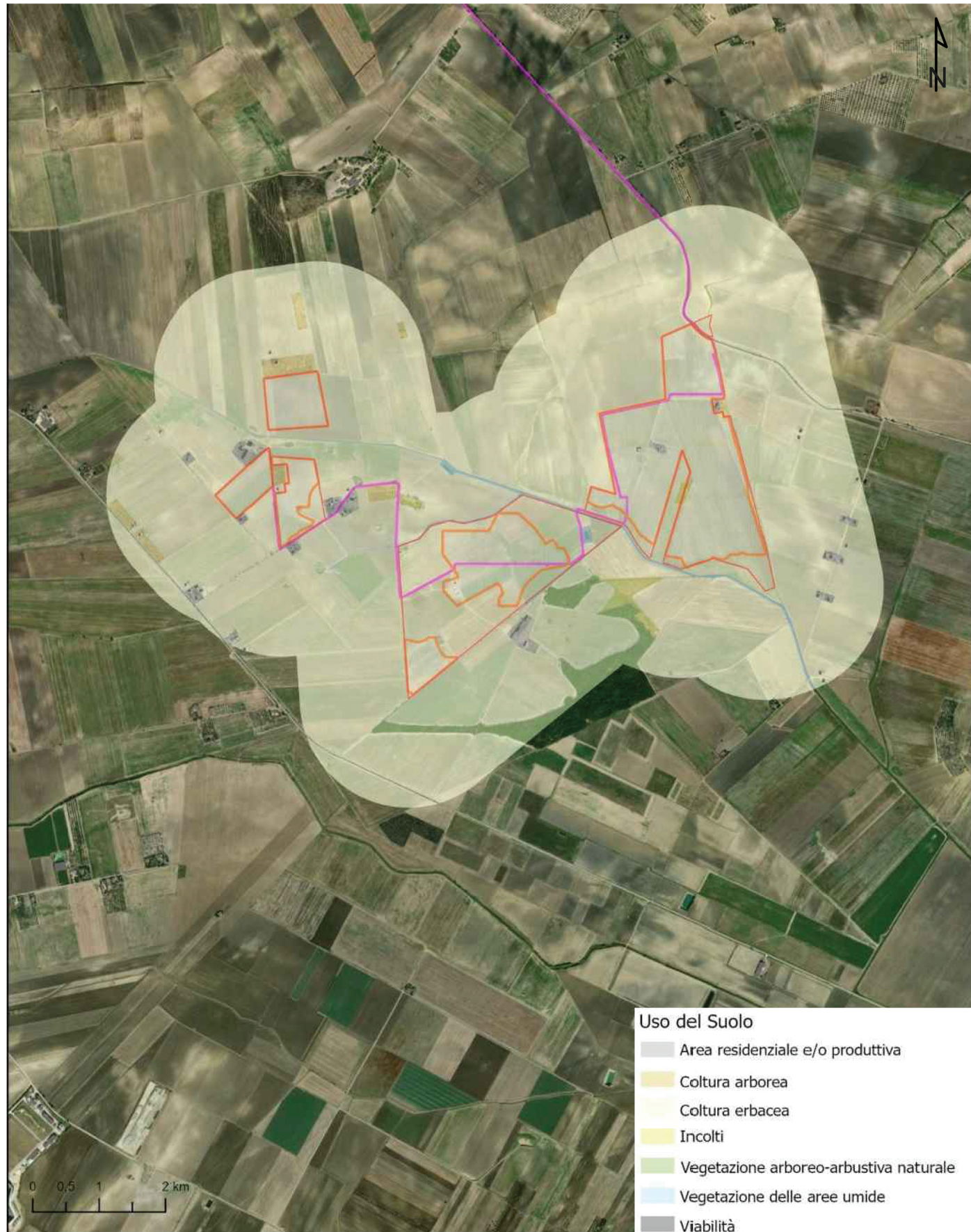

INQUADRAMENTO DI AREA VASTA



CITTA' DI CASTELLUCCIO DEI SAURI

prov. di Foggia
REGIONE PUGLIA

Impianto Agrivoltaico "Tamariceto"

della potenza di 54,473 MW in DC

PROGETTO DEFINITIVO

COMMITTENTE:



URBA - I 130117 S.R.L.
Via G. Giulini, 2
20123 Milano (MI)
email PEC: urba130117@legalmail.it

PROGETTAZIONE:



TEKNE srl
Via Vincenzo Gioberti, 11 - 76123 ANDRIA
Tel +39 0883 553714 - 552841 - Fax +39 0883 552915
www.gruppotekne.it e-mail: contatti@gruppkne.it



PROGETTISTA:
Dott. Ing. Renato Pertuso
(Direttore Tecnico)

LEGALE RAPPRESENTANTE:
Dott. Renato Mansi

STUDIO DI IMPATTO AMBIENTALE:
Dott. Bio Michele Bux

COSULENZA PAESAGGISTICA:
Ing. Nicola Lamacchia



PD

PROGETTO DEFINITIVO

CARTA DELL'USO DEL SUOLO

Tavola:
RE06-TAV08

Filename:

Data 1°emissione:
Febbraio 2024

Redatto:
M. BUX

Verificato:
G. PERTOSO

Approvato:
R. PERTOSO

Scala:

Protocollo Tekne:

1° revisione

2

3

4

TKA695