

REGIONE PUGLIA  
 COMUNE di MINERVINO MURGE  
 PROVINCIA di BARLETTA-ANDRIA-TRANI  
 COMUNE di ANDRIA  
 COMUNE di SPINAZZOLA

**EDISON**  
 Edison Rinnovabili Spa  
 Puro Buonaparte, 31-20121 Milano

**STUDIO INGEGNERIA ELETTRICA**  
 MEZZANA G&P Ing. Antonio  
 Via T. Sola 1281 71016 San Severo (FG)  
 Tel. 0882.230771 Fax 0882.240851  
 e-mail: info@studionozzina.net

**STUDIO FALCONE**  
 Ingegneria  
 Ing. Antonio Falcone  
 Tel. 0882.234371 Fax 0882.240873  
 E-Mail: antonio.falcone@studionozzina.net

**NOSTOI s.r.l.**  
 Dott.ssa Maria Grazia Liseno  
 Tel. 0872.881259 Fax 0872.83884  
 E-Mail: ingegner@nostoi.it

**VEGA sas**  
 Ingegneria, architettura, urbanistica  
 Tel. 0872.881259 Fax 0872.83884  
 E-Mail: ingegner@vega.it

**PROGETTO DEFINITIVO PER IL RIFACIMENTO DI UN PARCO EOLICO DELLA POTENZA COMPLESSIVA DI 59,4MW COSTITUITO DA N°9 AEROGENERATORI TIPO SG155 DA 6,6MW SITO NEL COMUNE DI MINERVINO MURGE(BAT), NONCHÉ DELLE OPERE CONNESSE E DELLE INFRASTRUTTURE INDISPENSABILI ALLA COSTRUZIONE E ALL'ESERCIZIO DELL'IMPIANTO.**

Non Esiste  
 L.C.I./P.L.C./L.A.R.E.E. NON DONEE Linee Guida Nazionali  
 V.A./S2\_Vincoli ambientali e paesaggistici e studio di inserimento urbanistico

Non Esiste  
 AREE NON DONEE Linee Guida Nazionali

DD	Marzo 2024	Emissione per progetto definitivo	Studio Mezzana	TAGW Italia S.r.l.	Edison Rinnovabili S.p.A.
Rev.	Data	Oggetto della revisione	Elaborazione	Verifica	Approvazione
Stato	Varie				
Formato:	Codice progetto AU	[LCLJPL2]			

**Opere di progetto**

- WTG
- Cavidotto

**Altre informazioni**

- Buffer 3km dalle WTG di progetto
- Buffer 3km dai beni dichiarati parte seconda
- Beni dichiarati parte seconda

**Area art. 20 comma 8 Dlgs. 199/2021 e DL 13/2023**

- Area idonee
- Area non idonee

**D.lgs 42/2004 - Parte Seconda: Beni Culturali immobili dichiarati**

ID	NAME	X	Y
1	Faro Votivo	591028	4547992
2	Chiesa di S. Michele Arcangelo	590849	4548474
3	Ex stazione ferroviaria "Acquatetta"	590762	4548627
4	Torre del Balzo	590667	4548797
5	Palazzo Corsi	590682	4549008
6	Casa di Vico Il Vescovado n.15	590730	4549183
7	Chiesa Matrice S. Maria Assunta	590676	4549219
8	Chiesa della Madonna del Carmine	590617	4549267
9	Torriente Circolare con iscrizione	590648	4548281
10	Resti di un insediamento III a.c.	590221	4549418
11	Insediamento dell'antico centro di Minervino	589732	4549854
12	Resti di un insediamento del neolitico antico	593051	4539650
13	Castel del Monte	606752	4548946

Fonte: <http://vincolinrete.beniculturali.it/>

**Si riporta in calce lo stralcio dell'art. 20, co. 8, lett. c-quater del D.Lgs. 199/2021, così come per ultimo modificato dal DI 13/2023:**

*"fatto salvo quanto previsto alle lettere a), b), c), c-bis) e c-ter), SONO IDONEE le aree che non sono ricomprese nel perimetro dei beni sottoposti a tutela ai sensi del decreto legislativo 22 gennaio 2004, n. 42, ne' ricadono nella fascia di rispetto dei beni sottoposti a tutela ai sensi della parte seconda oppure dell'articolo 136 del medesimo decreto legislativo.*

*Ai soli fini della presente lettera, la fascia di rispetto e' determinata considerando una distanza dal perimetro di beni sottoposti a tutela di tre chilometri per gli impianti eolici e di cinquecento metri per gli impianti fotovoltaici."*

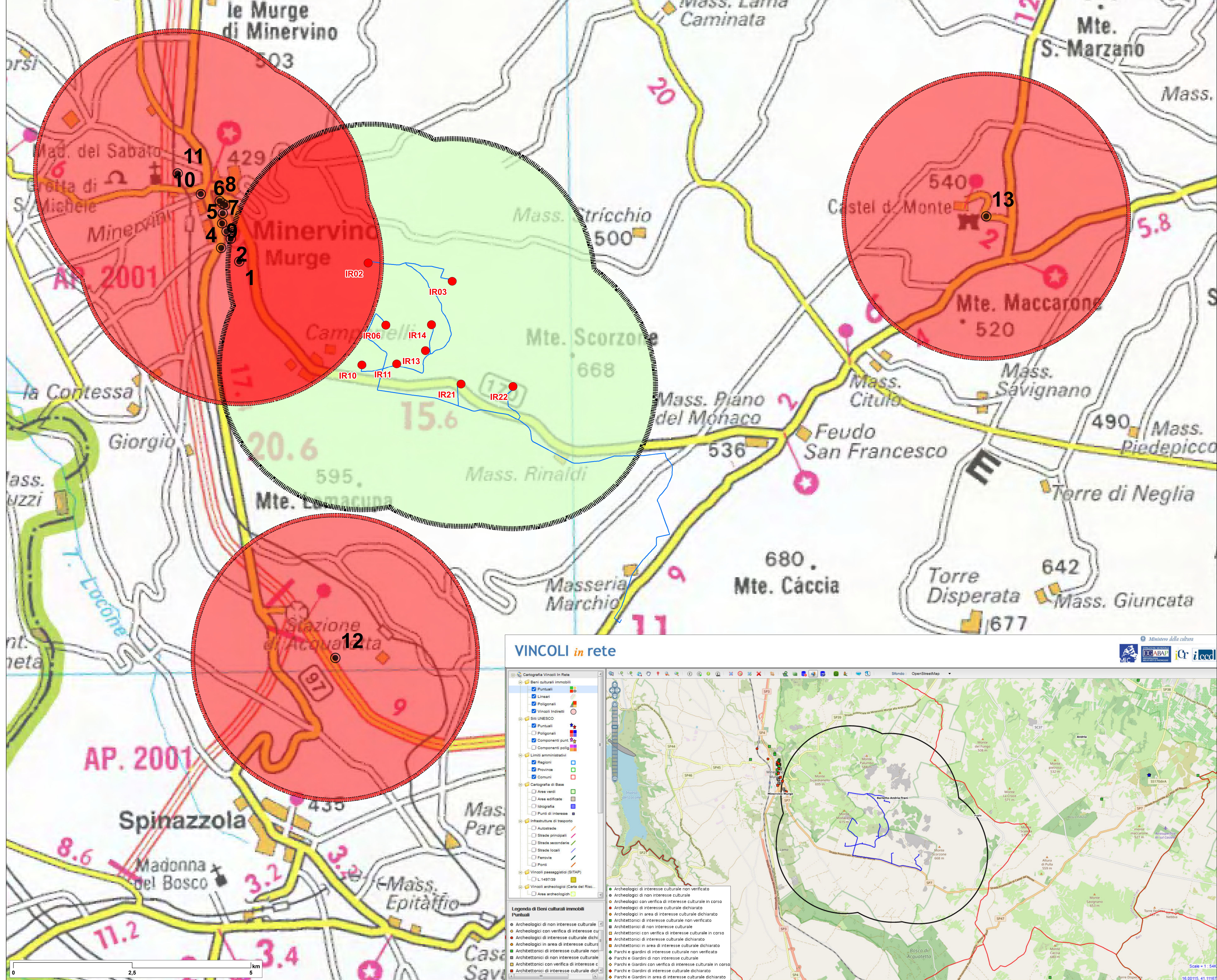
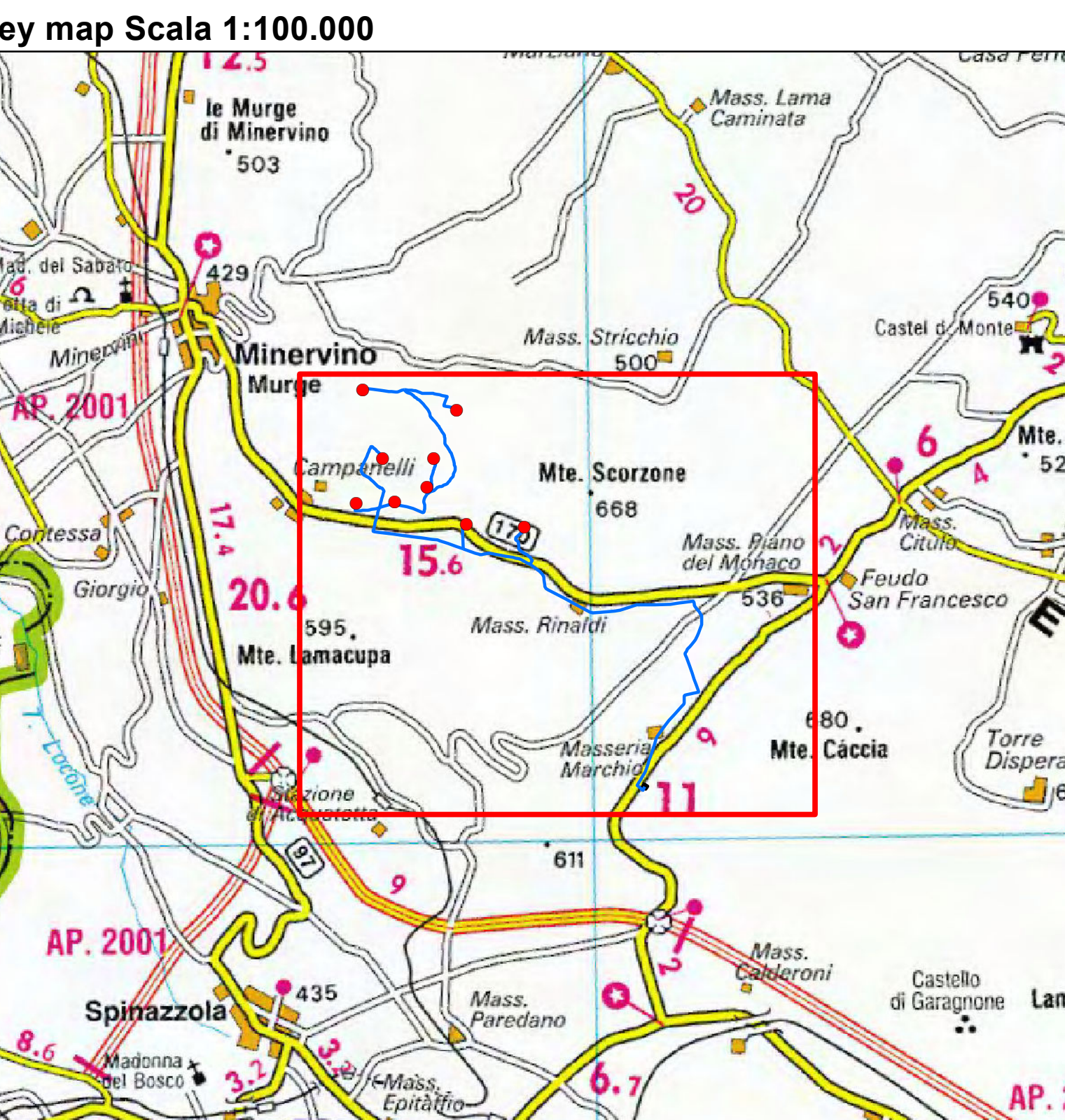

**VINCOLI in rete**

Ministero della cultura  
 LICABAP  
 iCr iCcd

Cartografia Vincoli In Rete

- Beni culturali immobili
  - Puntuali
  - Lineari
  - Poligonali
  - Vincoli indiretti
- Siti UNESCO
  - Puntuali
  - Poligonali
  - Componenti punt.
  - Componenti polig.
- Limiti amministrativi
  - Regioni
  - Province
  - Comuni
- Cartografia di Base
  - Area edificata
  - Idrografia
  - Punti di interesse
- Infrastrutture di trasporto
  - Autostrade
  - Stade principali
  - Stade secondarie
  - Stade locali
  - Ferrovie
  - Ponti
- Vincoli paesaggistici (SITAP)
  - L.1497/39
  - Vincoli archeologici (Carta del Ric.)
  - Area archeologica

**Legenda di Beni culturali immobili Puntuali**

- Archeologici di non interesse culturale
- Archeologici con verifica di interesse culturale
- Archeologici di interesse culturale dichiarato
- Archeologici in area di interesse culturale
- Archeologici di interesse culturale non verificato
- Archeologici con verifica di interesse culturale in corso
- Archeologici di interesse culturale dichiarato in corso
- Archeologici in area di interesse culturale dichiarato
- Archeologici di interesse culturale non verificato
- Archeologici con verifica di interesse culturale in corso
- Archeologici di interesse culturale dichiarato in corso
- Archeologici in area di interesse culturale dichiarato
- Archeologici di interesse culturale non verificato
- Archeologici con verifica di interesse culturale in corso
- Archeologici di interesse culturale dichiarato in corso
- Archeologici in area di interesse culturale dichiarato

Scale = 1 : 540  
 18.00115, 41.1167