

Inquadramento su catastale - STATO DI FATTO - scala 1:10.000

Corografia - 1:500.000

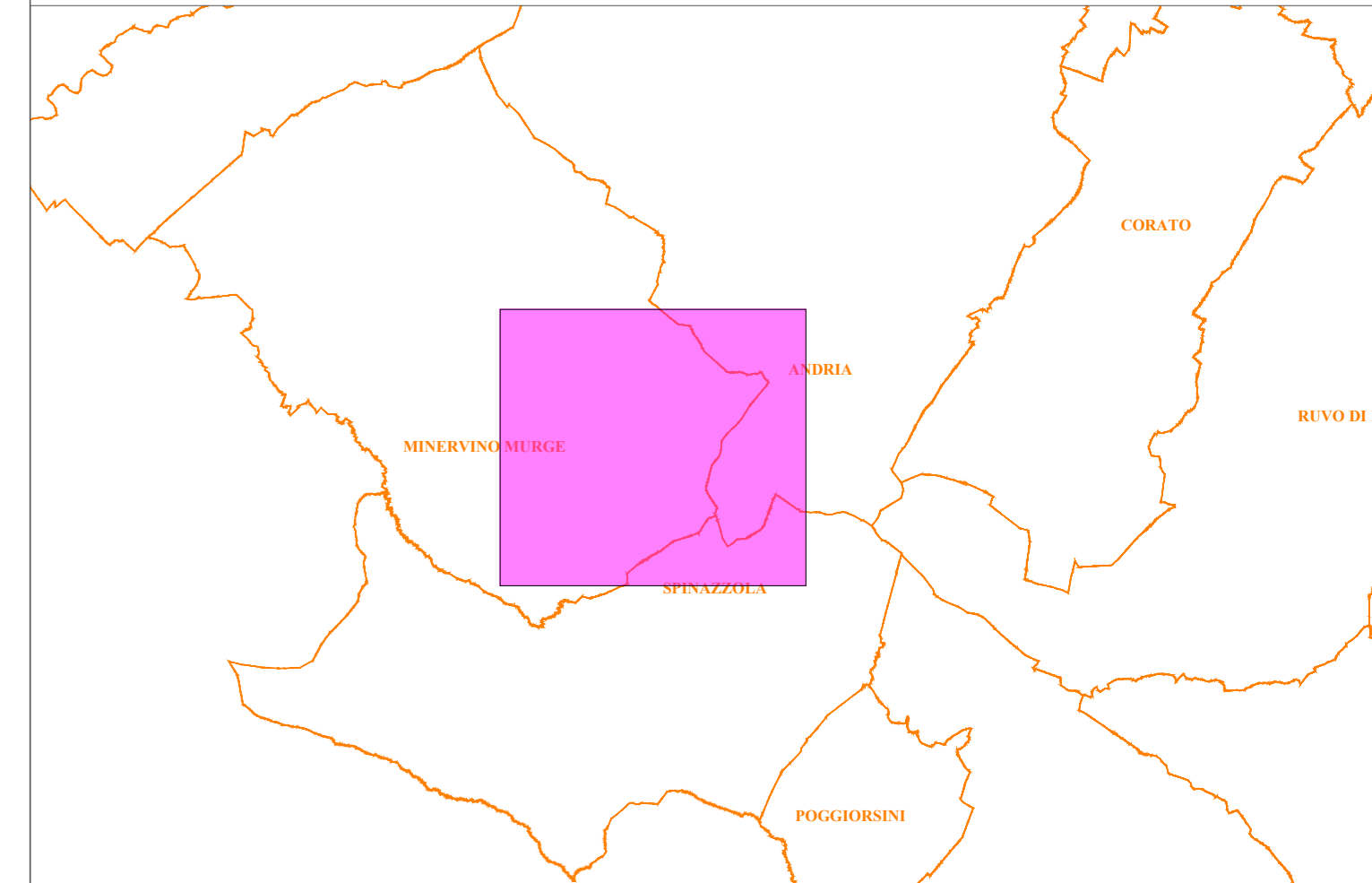

LEGENDA

- WTG di esistente Servion 2MW
- WTG di Progetto SGRE SG155 - 6,6MW
- Limiti comunali
- Elettrodoto interrato con 1 terna di cavi ARE4H5RX
- Elettrodoto interrato con 2 terne di cavi ARE4H5RX
- Elettrodoto interrato con 3 terne di cavi ARE4H5RX
- Elettrodoto interrato con 4 terne di cavi ARE4H5RX
- Elettrodoto interrato con 5 terne di cavi ARE4H5RX
- Elettrodoto interrato con 6 terne di cavi ARE4H5RX

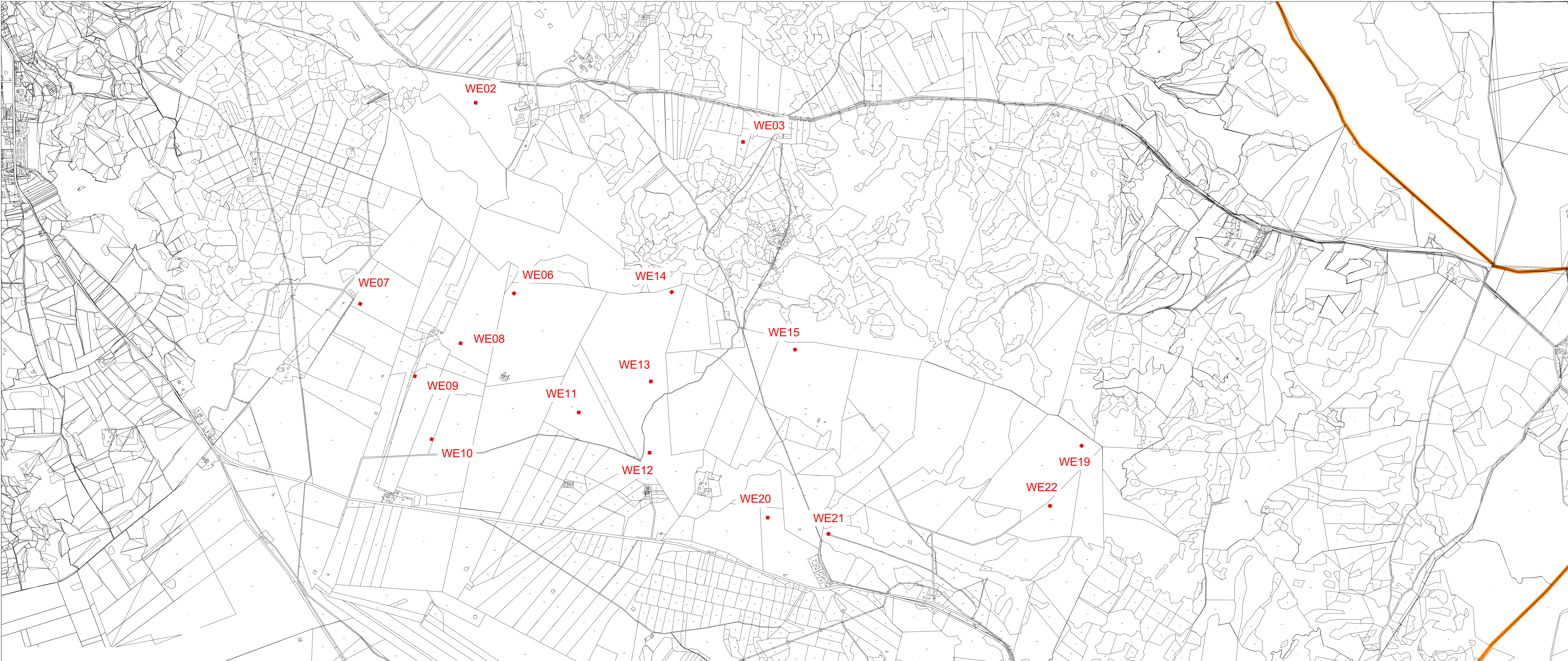

Inquadramento su catastale - STATO DI PROGETTO - scala 1:10.000

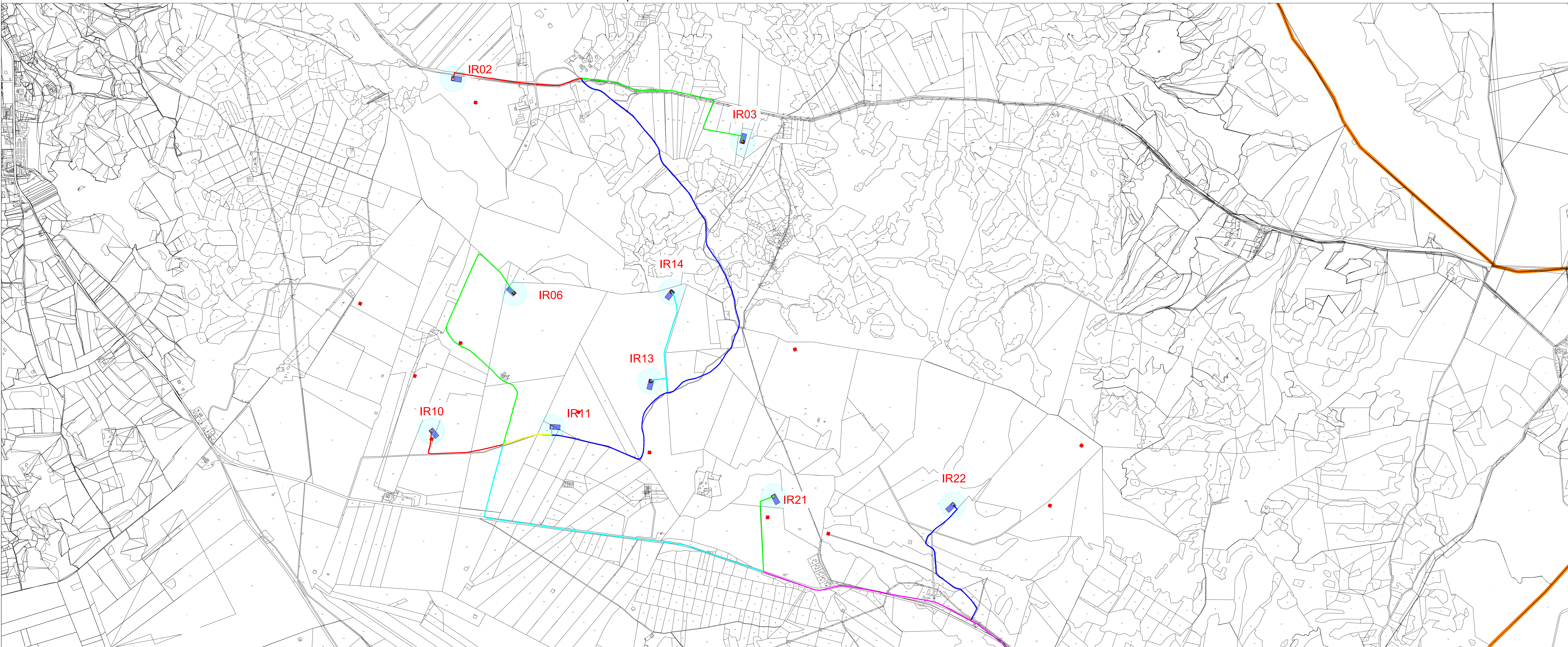

REGIONE PUGLIA
 COMUNE di MINERVINO MURGE
 PROVINCIA di BARLETTA-ANDRIA-TRANI
 COMUNE di ANDRIA
 COMUNE di SPINAZZOLA
EDISON
 Edison Rinnovabili Spa
 P.zza Buoncompagni, 31 - 00187 Roma

STUDIO INGEGNERIA ELETTRICA
 MEZZINA dott. Ing. Antonio
 Via T. Sorelli 1201 - 71016 San Severo (FG)
 Tel. 0882-228072 Fax 0882-245051
 e-mail: info@studionezzina.net

STUDIO FALCONE
 Ingegneria
 Ing. Antonio Falcone
 Tel. 0882-245170 Fax 0882-245173
 E-Mail: antonio.falcone@studionezzina.net

Dott. Nazario Di Lella
 Tel. Fax 0882-381794 (cel. 328 3220002)
 E-Mail: nazario@studionezzina.net

NOSTOI s.r.l.
 Dott.ssa Maria Grazia Liseno
 Tel. 0972-981250 Fax 0972-93584
 E-Mail: mgliseno@nostoi.it

VEGA sas
 S.p.A. - INGEGNERIA ELETTRICA
 Tel. 0882-245170 Fax 0882-245173
 E-Mail: antonio.falcone@studionezzina.net

PROGETTO DEFINITIVO PER IL RIFACIMENTO DI UN PARCO EOLICO DELLA POTENZA COMPLESSIVA DI 59,4MW COSTITUITO DA N°9 AEROGENERATORI TIPO SG155 DA 6,6MW SITO NEL COMUNE DI MINERVINO MURGE(BA), NONCHÉ DELLE OPERE CONNESSE E DELLE INFRASTRUTTURE INDISPENSABILI ALLA COSTRUZIONE E ALL'ESERCIZIO DELL'IMPIANTO.

Nome Edizione LCLPL2-CATFP - Stato di fatto - stato di fatto su catastale		Foglio VIA_02_Tavole progetto definitivo	
Stato di fatto - stato di progetto su catastale			
00	Gennaio 2024	Emissione per progetto definitivo	Studio Mezzina
Rev.	Data	Oggetto della revisione	TACV Italia S.r.l.
Scale:	1:10.000		Edison Rinnovabili Sp.A
Formato:	A0		Elaborazione
			Verifica
			Approvazione
PROGETTO DEFINITIVO			
Codice progetto AU LCLPL2			