Inquadramento ricettori su ortofoto - scala 1:15.000

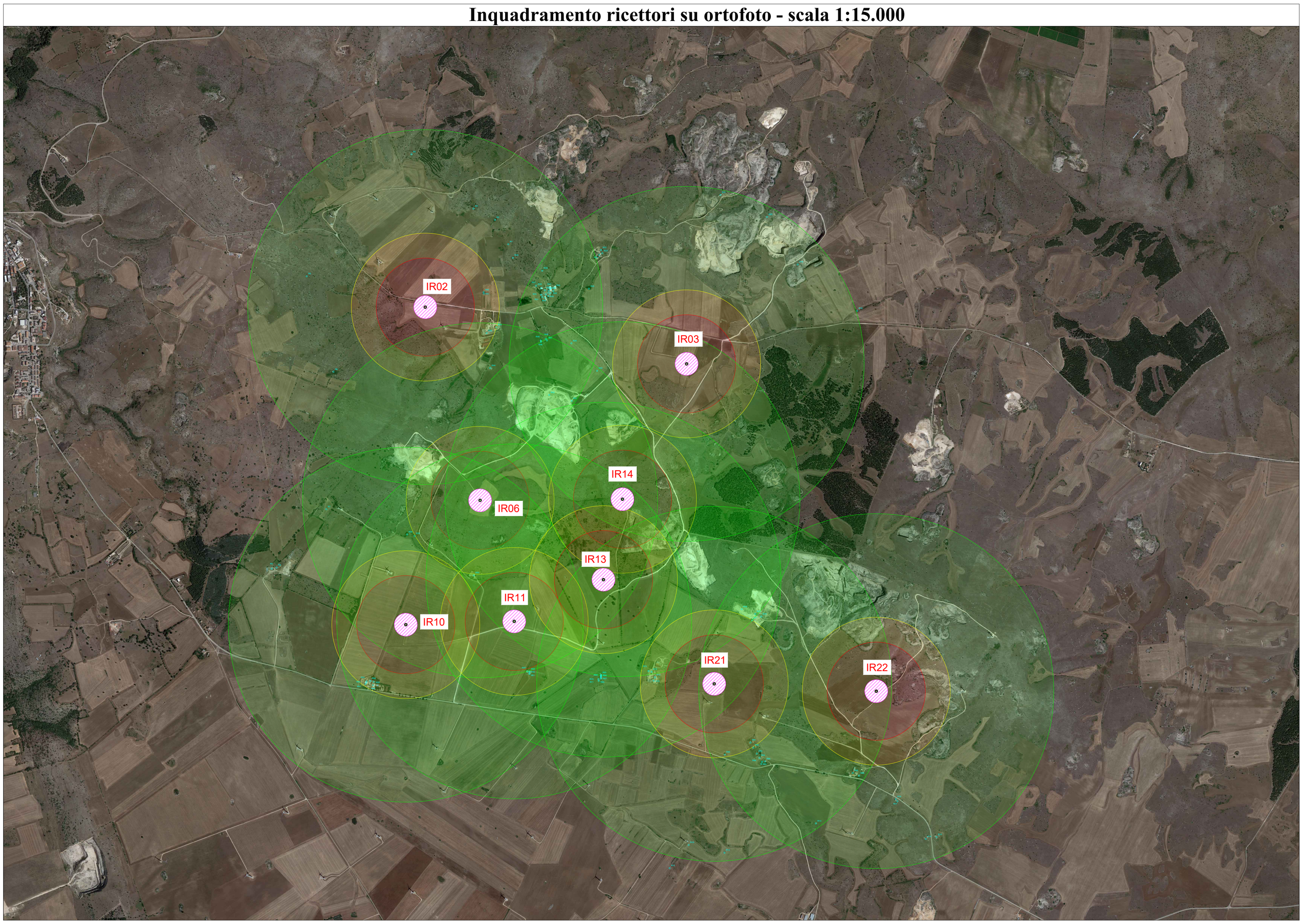

INDIVIDUAZIONE RICETTORI							Distanze Torri									
COD.	COMUNE	CATEGORIA	E	N	F.	P.LLA		IR02	IR03	IR06	IR10	IR11	IR13	IR14	IR21	IR22
R1	MINERVINO MURGE	FABB DIRUTO	594304	4548388	93	50	R1	705								
R2	MINERVINO MURGE	COSTR NO AB	594214	4548553	93	70	R2	755								
R3	MINERVINO MURGE	FABB DIRUTO	594069	4548629	93	104	R3	745								
R4	MINERVINO MURGE	FABB DIRUTO	593649	4548996	84	103	R4	1035								
R5	MINERVINO MURGE	COSTR NO AB	592941	4548171	118	207	R5	830								
R6	MINERVINO MURGE	FABB DIRUTO	593122	4547526	118	211	R6	755								
R7	MINERVINO MURGE	FABB DIRUTO	593073	4546596	152	149	R7			1045	950					
R8	MINERVINO MURGE	A03,D10	592738	4546202	152	166	R8				955					
R9	MINERVINO MURGE	A03,D10	592704	4546194	152	41	R9				985					
R10	MINERVINO MURGE	AREA RURALE	595523	4544326	171	168	R10								1105	
R12	MINERVINO MURGE	COSTR NO AB	595765	4544274	171	169	R12								1145	
R13	MINERVINO MURGE	FABB DIRUTO	596383	4544472	191	167	R13								1170	980
R14	MINERVINO MURGE	F02	597125	4544367	173	95	R14									1055
R15	MINERVINO MURGE	ENTE URBANO(SOPPRESSO)	597198	4544380	154	237	R15									1065
R16	MINERVINO MURGE	F02	596923	4544636	154	236	R16									740
R17	MINERVINO MURGE	F02	596934	4544622	154	244	R17									760
R18	MINERVINO MURGE	COSTR NO AB	596662	4547938	96	84	R18		1197							
R19	MINERVINO MURGE	AREA FAB DM	596260	4548251	96	38	R19		1000							
R20	MINERVINO MURGE	AREA FAB DM	596052	4548572	95	143	R20		1135							
R21	MINERVINO MURGE	C02	595738	4548721	95	146	R21		1160							
R22	MINERVINO MURGE	FABB DIRUTO	594931	4548349	94	104	R22		965							
R23	MINERVINO MURGE	AREA FAB DM	594939	4548327	94	252	R23		940							
R24	MINERVINO MURGE	FABB DIRUTO	594919	4548316	94	251	R24		945							
R25	MINERVINO MURGE	FABB DIRUTO	594849	4548087	94	248	R25	1115	935							
R26	MINERVINO MURGE	D10	594618	4548093	94	241	R26	885	1030							
R27	MINERVINO MURGE	D10	594588	4548087	94	242	R27	840	1050							
R28	MINERVINO MURGE	A03,D10	594577	4548074	94	243	R28	855	1055							
R29	MINERVINO MURGE	D10	594551	4548077	94	256	R29	815	1080							
R30	MINERVINO MURGE	D10	594551	4548025	94	245	R30	810	1055							
R31	MINERVINO MURGE	D10	594533	4548031	94	244	R31	795	1075							
R32	MINERVINO MURGE	D10	594609	4548072	94	227	R32	875	1025							
R33	MINERVINO MURGE	D10	594557	4548049	94	254	R33	820	1060							
R34	MINERVINO MURGE	D10	594574	4548037	94	258	R34	835	1040							
R35	MINERVINO MURGE	D10	594525	4548046	94	257	R35	785	1085							
R36	MINERVINO MURGE	A04,D10	594526	4548091	94	255	R36	795	1110							
R37	MINERVINO MURGE	FABB DIRUTO	594492	4548107	93	63	R37	765	1145							
R38	MINERVINO MURGE	FABB DIRUTO	594533	4548209	93	106	R38	827	1160							
R39	MINERVINO MURGE	COSTR NO AB	594335	4548296	93	56	R39	680								
R40	MINERVINO MURGE	AREA FAB DM	594137	4548063	93	87	R40	405								
R41	MINERVINO MURGE	AREA FAB DM	594138	4548054	93	88	R41	405								
R42	MINERVINO MURGE	A03,D10,F03	594157	4547787	119	33	R42	450		1130						
R43	MINERVINO MURGE	D10	594222	4547826	119	39	R43	500		1180						
R44	MINERVINO MURGE	C02	594181	4547551	120	90	R44	600		895						
R45	MINERVINO MURGE	FABB DIRUTO	594523	4547737	120	13	R45	815	1000	1155						
R46	MINERVINO MURGE	C02,F02	594524	4547728	120	91	R46	815	1000	1175				1198		
R47	MINERVINO MURGE	CORTE	594565	4547738	120	16	R47	855	955	1175				1188		
R48	MINERVINO MURGE	CORTE	594558	4547748	120	17	R48	845	965	1150						
R49	MINERVINO MURGE	AREA FAB DM	594730	4547718	120	85	R49	1015	790					1110		
R50	MINERVINO MURGE	AREA FAB DM	594904	4547532	120	86	R50		610	1180				885		
R51	MINERVINO MURGE	AREA FAB DM	594732	4547329	120	87	R51	1175	815	915				750		
R52	MINERVINO MURGE	AREA FAB DM	594580	4547369	120	88	R52	1025	955	850				860		
R53	MINERVINO MURGE	FABB DIRUTO	593670	4546416	153	27	R53			505	605	890		1197		
R54	MINERVINO MURGE	FABB DIRUTO	593620	4546426	153	8	R54			545	610	935				
R55	MINERVINO MURGE	D10	593345	4545432	153	155	R55				465	1080				
R56	MINERVINO MURGE	D10	593343	4545422	153	156	R56				475	1085				
R57	MINERVINO MURGE	A07,D10	593338	4545414	153	231	R57				485	1090				
R58	MINERVINO MURGE	D10	593371	4545435	153	214	R58				450	1055				
R59	MINERVINO MURGE	C02,02	593394	4545430	153	220	R59				450	1035				
R60	MINERVINO MURGE	D08	593389	4545406	153	173	R60				465	1050				
R61	MINERVINO MURGE	C02	594447	4545483	153	140	R61				900	370	810			
R62	MINERVINO MURGE	C02	594446	4545491	153	234	R62				900	360	805			
R63	MINERVINO MURGE	C02	594448	4545499	153	139	R63				895	355	795			
R64	MINERVINO MURGE	C02	5944432	4545499	153	138	R64				880	350	810			
R65	MINERVINO MURGE	C02	594930	4545476	153	228	R65					690	645		770	
R66	MINERVINO MURGE	C02	594930	4545469	153	77	R66					690	655		770	
R67	MINERVINO MURGE	C02	594930	4545465	153	194	R67					695	655		765	
R68	MINERVINO MURGE	C02	594929	4545460	153	233	R68					700	660		770	
R69	MINERVINO MURGE	AREA FAB DM	594930	4545451	153	80	R69					705	670		765	
R70	MINERVINO MURGE	C02	594913	4545447	153	200	R70					690	675		785	
R71	MINERVINO MURGE	C02	594915	4545436	153	193	R71					700	690		780	
R72	MINERVINO MURGE	ENTE URBANO	595272	4545497	154	190	R72					990	705	1185	435	
R73	MINERVINO MURGE	ENTE URBANO	595251	4545503	154	27	R73					970	685	1175	455	
R74	MINERVINO MURGE	C02	595295	4545459	154	252	R74					1025	745		405	
R75	MINERVINO MURGE	C02	595287	4545437	154	251	R75					1025	765		410	
R76	MINERVINO MURGE	AREA FAB DM	595882	4545920	154	164	R76						955	1097	535	1060
R77	MINERVINO MURGE	AREA FAB DM	595951	4545845	154	165	R77						1045	1199	500	970
R78	MINERVINO MURGE	AREA FAB DM	595973	4545889	154	6	R78						1055	1185	545	970
R79	MINERVINO MURGE	AREA FAB DM	596013	4545870	154	166	R79						1095		555	930
R80	MINERVINO MURGE	F02	595767	4544937	154	194	R80								485	1115
R81	MINERVINO MURGE	A04	595941	4545019	154	73	R81								465	920
R82	MINERVINO MURGE	A04,C02	595960	4544985	154	238	R82								505	910
R83	MINERVINO MURGE	F02	595984	4544944	154	239	R83								555	915
R84	MINERVINO MURGE	FABB RURALE	596002	4544916	154	93	R84								590	905
R85	MINERVINO MURGE	F02	596039	4544891	154	196	R85								630	890
R86	MINERVINO MURGE	F02	596019	4544889	154	197	R86								620	905
R87	MINERVINO MURGE	F02	596014	4544874	154	198	R87								630	925
R88	MINERVINO MURGE	A03,C01	596632	4544813	154	168	R88								1115	575
R89	MINERVINO MURGE	C02	596674	4544794	154	235	R89								1160	580
R90	MINERVINO MURGE	A02	594071	4546149	153	208	R90			510	570	415	870	1130		

Matrice interdistanze

WTG						IR02	IR03	IR06	IR10	IR11	IR13	IR14	IR21	IR22
			COORD. WGS 84 UTM 33N		N°									
COMUNE	F.	P.LLA	E	N										
MINERVINO MURGE	119	38	593742	4547962	IR02		1805	1365	2155	2200	2205	1865	3215	4015
MINERVINO MURGE	121	666	595508	4547578	IR03			1675	2590	2095	1565	1015	2170	2560
MINERVINO MURGE	153	180	594113	4546656	IR06				980	850	990	960	2010	2975
MINERVINO MURGE	153	162	593610	4545815	IR10					735	1370	1695	2120	3210
MINERVINO MURGE	153	96	594343	4545838	IR11						665	1105	1415	2495
MINERVINO MURGE	153	183	594947	4546120	IR13							560	1025	1995
MINERVINO MURGE	153	184	595075	4546664	IR14								1395	2150
MINERVINO MURGE	154	44	595695	4545415	IR21									1095
MINERVINO MURGE	154	47	596791	4545366	IR22									

	Distanza tra WTG e Recettore fino a 332m
	Distanza tra WTG e Recettore maggiore di 332m e fino a 500m
	Distanza tra WTG e Recettore maggiore di 500m e fino a 1000m
	Distanza tra WTG e Recettore maggiore di 1200m

LEGENDA

- WTG di progetto SIMENS GAMESA SG155 6,6MW
- Elettrodotto interrato MT 30kV - posa con scavo a trincea
- Ricettore(R)
- Distanza ≤332m
- Distanza 332m≤R≤500m
- Distanza 500m≤R≤1200m

REGIONE PUGLIA
PROVINCIA di BARLETTA–ANDRIA–TRANI
COMUNE di MINERVINO MURGE
COMUNE di ANDRIA
COMUNE di SPINAZZOLA

Edison Rinnovabili Spa
Foro Buonaparte, 31 - 20121 Milano

Progettazione elettrica e Coordinamento Generale

STUDIO INGEGNERIA ELETTRICA
MEZZINA dott. ing. Antonio
Via T. Solis 128 | 71016 San Severo (FG)
Tel. 0882.228072 | Fax 0882.243651
e-mail: info@studiomezzina.net

Studio Idraulico Geologico-Idrologico

Dott. Nazario Di Lella
Tel./Fax 0882.991704 | cell. 328 3250902
E-Mail: geol.dilella@gmail.com

Studio Acustico

STUDIO FALCONE ingegneria
Ing. Antonio Falcone
Tel. 0884.534378 | Fax. 0884.534378
E-Mail: antonio.falcone@studiofalcone.eu

Studio archeologico

NOSTOI s.r.l.
Dott.ssa Maria Grazia Liseno
Tel. 0972.081259 | Fax 0972.83694
E-Mail: mgliseno@nostoisrl.it

Paesaggistico, Studi Ambientali e Naturalistici e Forestali

VEGA sas LANDSCAPE ECOLOGY & URBAN PLANNING
Via dei Cani, 48 - 71121 Foggia - Tel. 0881.756251 - Fax 1784412324
mail: info@studiovega.org - website: www.studiovega.org

Opera

PROGETTO DEFINITIVO PER IL RIFACIMENTO DI UN PARCO EOLICO DELLA POTENZA COMPLESSIVA DI 59,4MW COSTITUITO DA N°9 AEROGENERATORI TIPO SG155 DA 6,6MW SITO NEL COMUNE DI MINERVINO MURGE(BAT), NONCHÉ DELLE OPERE CONNESSE E DELLE INFRASTRUTTURE INDISPENSABILI ALLA COSTRUZIONE E ALL'ESERCIZIO DELL'IMPIANTO.

Oggetto

Nome Elaborato: LCLJPL2-RIC_Inquadramento ricettori su ortofoto

Folder: VIA_02_Tavole progetto definitivo

Descrizione Elaborato: Inquadramento ricettori su ortofoto

Rev.	Data	Oggetto della revisione	Elaborazione	Verifica	Approvazione
00	Gennaio 2024	Emissione per progetto definitivo	Studio Mezzina	TAUW Italia S.r.l	Edison Rinnovabili S.p.A.

Scala: 1:15.000

Formato: A1

PROGETTO DEFINITIVO

Codice progetto AU LCLJPL2