



**Progettazione definitiva finalizzata all'autorizzazione di una centrale di energia rinnovabile e delle relative opere di connessione denominata "Sperlinga", costituita da un impianto agrivoltaico di potenza complessiva pari a 50,112 MW [DC] e potenza in immissione pari a 37,75128 MW [AC]. La centrale sarà realizzata in C.da Serravalle nel comune di Chiaromonte Gulfi (RG) – Sicilia**

## ITALCONSULT

ITALCONSULT S.p.A.  
Via di Villa Ricotti 20  
00161 Roma

Resp. integrazione tra le prestazioni specialistiche:  
**Ing. Giovanni Mondello**

Project Manager:  
**Ing. Gabriele De Rulli**

Aspetti Autorizzativi:  
**Ing. Alessandro Artuso**



STUDIO ALTIERI S.p.A.  
Via Colleoni 56-58  
36016 Thiene, Italia

Aspetti Ambientali:  
**Ing. Laura Dalla Valle**

Resp. parte impiantistica:  
**Ing. Umberto Lisa**

Archeologo:  
**Dott.sa Elisabetta Tramontana**

Committente: Peridot Solar Italy s.r.l.  
**Dott. Andrea Urzi**

Agronomo:  
**Dott. Salvatore Puleri**

Geologo:  
**Dott. Carlo Cibella**

Acustica:  
**Ing. Alessandro Infantino**

**TITOLO DOCUMENTO:**

**GENERALE**

**SCALA: 1:25000**

**INQUADRAMENTO SU IGM**

**CODICE:**

C451	SP	D	GE	1004	r00
Commissa	Sito	Fase	Disciplina	Numero	Revisione

Revisione	Data	Motivo	Redatto	Controllato	Approvato
00	15.05.2024	EMISSIONE	A.Marzarotto	E.Romio	G.Mondello

IGM scala 1:25000

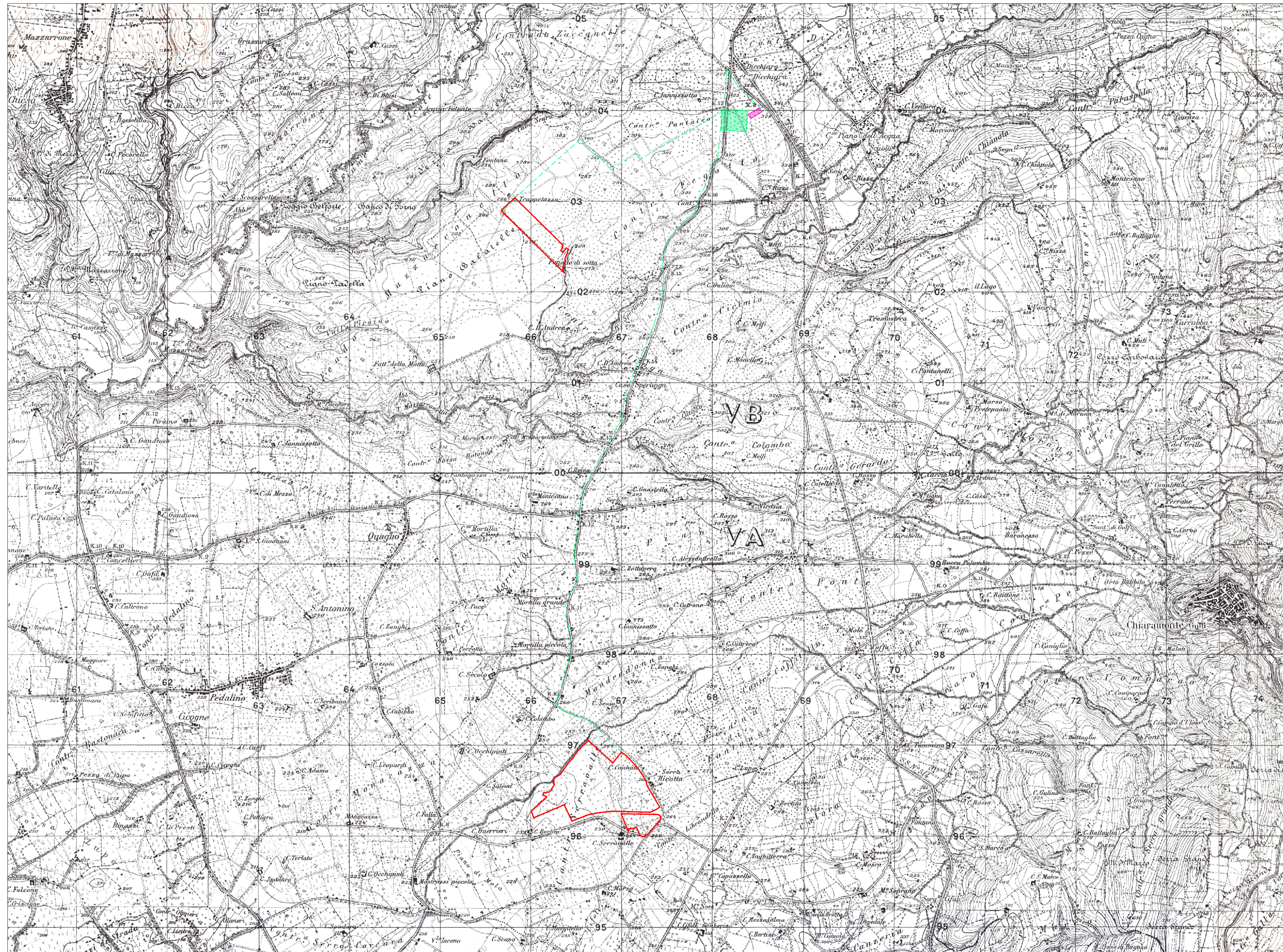

**Peridot Solar**  
GREEN ENERGY SOLUTIONS

Progettazione definitiva finalizzata all'autorizzazione di una centrale di energia rinnovabile e delle relative opere di connessione denominata "Sperlinga", costituita da un impianto agrivoltaico di potenza complessiva pari a 50,112 MW [DC] e potenza in immissione pari a 37,75128 MW [AC]. La centrale sarà realizzata in C.da Serravalle nel comune di Chiaromonte Gulfi (RG) – Sicilia

**LEGENDA IMPIANTO FOTOVOLTAICO**

- AREA D'INTERVENTO
- CAVIDOTTO
- STAZIONE ELETTRICA TERNA (ESISTENTE)
- SOTTO STAZIONE ELETTRICA

**ITALCONSULT**

ITALCONSULT S.p.A.  
Via di Villa Ricca 20  
00161 Roma

Resp. integrazione tra le prestazioni specialistiche:  
**Ing. Giovanni Mondello**  
Project Manager:  
**Ing. Gabriele De Rulli**  
Aspetti Autorizzativi:  
**Ing. Alessandro Artuso**

**STUDIO  
ALTIERI**

STUDIO ALTIERI S.p.A.  
Via Colonna 56-58  
36016 Thiene, Italia

Aspetti Ambientali:  
**Ing. Laura Dalla Valle**  
Resp. parte impiantistica:  
**Ing. Umberto Lisa**  
Archeologo:  
**Dott.ssa Elisabetta Tramontana**

Committente: Peridot Solar Italy s.r.l.  
**Dott. Andrea Urzi**

Agronomo:  
**Dott. Salvatore Puleri**  
Geologo:  
**Dott. Carlo Cibella**  
Acustica:  
**Ing. Alessandro Infantino**

TITOLO DOCUMENTO:

GENERALE

SCALA: 1:25000

INQUADRAMENTO SU IGM

CODICE: C451 SP D GE 1004 r00

Revisione	Data	Motivo	Redatto	Controllato	Approvato
00	15.05.2024	EMISSIONE	A. Marzotto	E. Romo	G. Mondello