

KEY-MAP SCALA 1:100.000

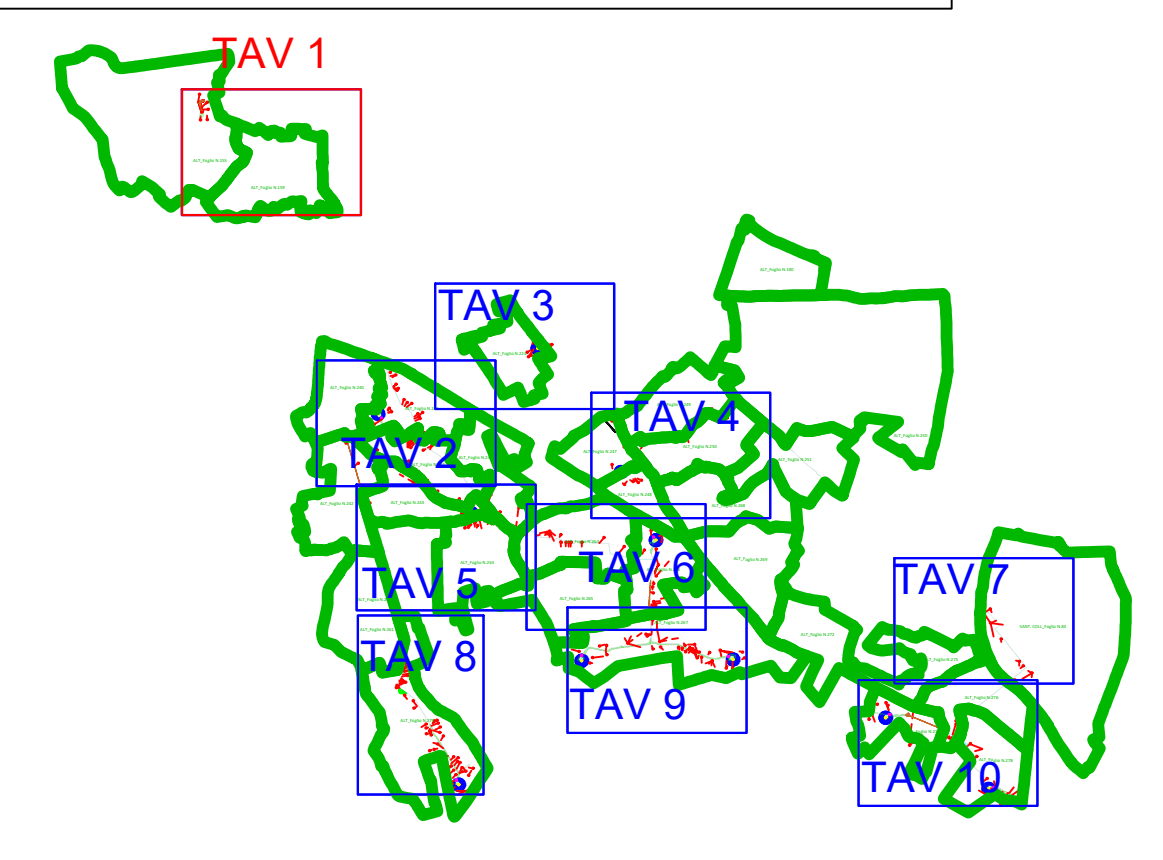

| LEGENDA                  |                                  |
|--------------------------|----------------------------------|
| GR                       | DESCRIZIONE                      |
| ESPROPRIO                | Esproprio definitivo             |
|                          | Area da occupare temporaneamente |
|                          | Area da asservire/convenzionare  |
|                          | Servitù di sorvolo               |
|                          | Servitù di Cavidotto             |
| CATASTO                  | Numero piano                     |
|                          | Acque                            |
|                          | Strade                           |
|                          | Particella                       |
|                          | Fabbricati                       |
| Confine Foglio Catastale |                                  |

ALT\_Foglio XX: Comune di Altamura Foglio di Mappa n. XX  
 MOT\_Foglio XX: Comune di Mottola Foglio di Mappa n. XX  
 SANT. COLL\_Foglio XX: Comune di Santeramo In Colle Foglio di Mappa n. XX



ALT\_Foglio N.155

ALT\_Foglio N.159

|  |                |                       |                |             |           |
|--|----------------|-----------------------|----------------|-------------|-----------|
| Regione Puglia   |                | Provincia di Bari     |                |             |           |
| Commento: ALTA WIND S.R.L.<br>Piazza Europa,14<br>87100 Cosenza (CS) - Italy<br>Tel. centralino + 39 0984 408806 |                |                       |                |             |           |
| Documento: <b>PROGETTO DEFINITIVO</b>  |                |                       |                |             |           |
| Titolo del Progetto: <b>PARCO EOLICO "ALTAMURA"</b>  |                |                       |                |             |           |
| Elaborato: <b>Piano particellare d'Esproprio_Tav 01</b>  |                |                       |                |             |           |
| PROGETTO   | DISCIPLINA     | AMBITO                | TIPO ELABORATO | PROGRESSIVO | SCALA     |
| E_ALT  | P              | CE                    | PE             | 01          | 1:2.000   |
| NOOME FILE: E-ALT-P-CE-PE-01_Piano_particellare_d'Esproprio_Tav 01   |                |                       |                |             |           |
| Progettazione: Ing. Saverio Pagliuso   |                |                       |                |             |           |
| Ing. Mario Francesco Perri   |                |                       |                |             |           |
| Ing. Giorgio Salatino  |                |                       |                |             |           |
| Rev:   | Data Revisione | Descrizione Revisione | Redatto        | Contrattato | Approvato |
| 01   | MAGGIO 2024    | PRIMA EMISSIONE       | AC             | GEMSA PWD   | ALTA WIND |

