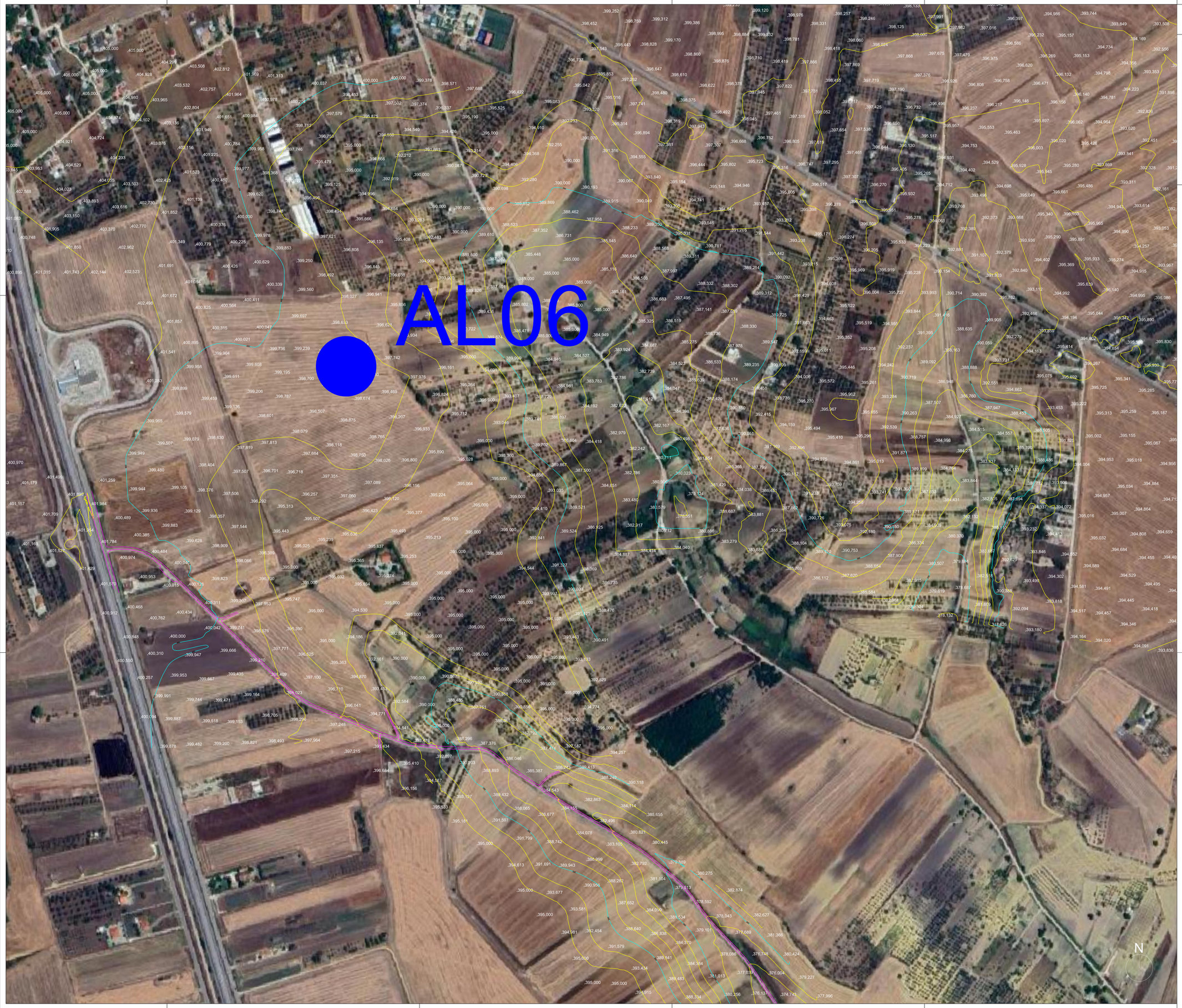

Key-Map 1:100.000

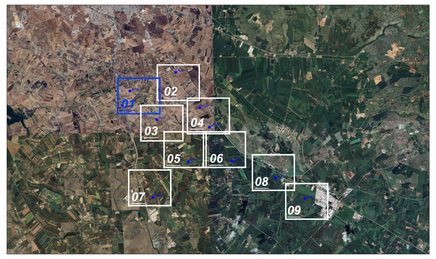

Legenda

- Posizione Aerogeneratori
- ALxx — Identificativo Aerogeneratore
- Punto battuto e relativa quota terreno
- Curve di livello intervallo 2,00 mt.
- Curve di livello intervallo 10,00 mt.
- Strada esistente
- Fosso esistente

Regione Puglia

Provincia di Bari

Committente:

ALTA WIND S.R.L
Piazza Europa,14
87100 Cosenza (CS) - Italy
Tel. centralino + 39 0984 408606

Documento:

PROGETTO DEFINITIVO

Titolo del Progetto:

PARCO EOLICO "ALTAMURA"

Elaborato:

Rilievo Topografico - Tav. 01

CODICE PRATICA: TAI4HV3

PROGETTO	DISCIPLINA	AMBITO	TIPO ELABORATO	PROGRESSIVO	SCALA
E_ALT	P	CP	PR	01	1:2000

NOME FILE: E-ALT-P-CP-PR-01_Rilievo Topografico - Tav 01

Progettazione:

Gemsa PRO

Ing. Saverio Pagliuso

PAGLIUSO SAVERIO
10.06.2024 10:38:14
GMT+01:00

Ing. Mario Francesco Perri

Firmato digitalmente da
Mario Francesco Perri
CN = Mario Francesco Perri
O = ORDINE INGEGNERI COSENZA

Ing. Giorgio Salatino

SALATINO GIORGIO
Ordine provinciale ingegneri cosenza
Ingegnere
21.06.2024 11:34:53
GMT+02:00

Rev:	Data Revisione	Descrizione Revisione	Redatto	Controllato	Approvato
00	MAGGIO 2024	PRIMA EMISSIONE	ES	GEMSA PRO	ALTA WIND