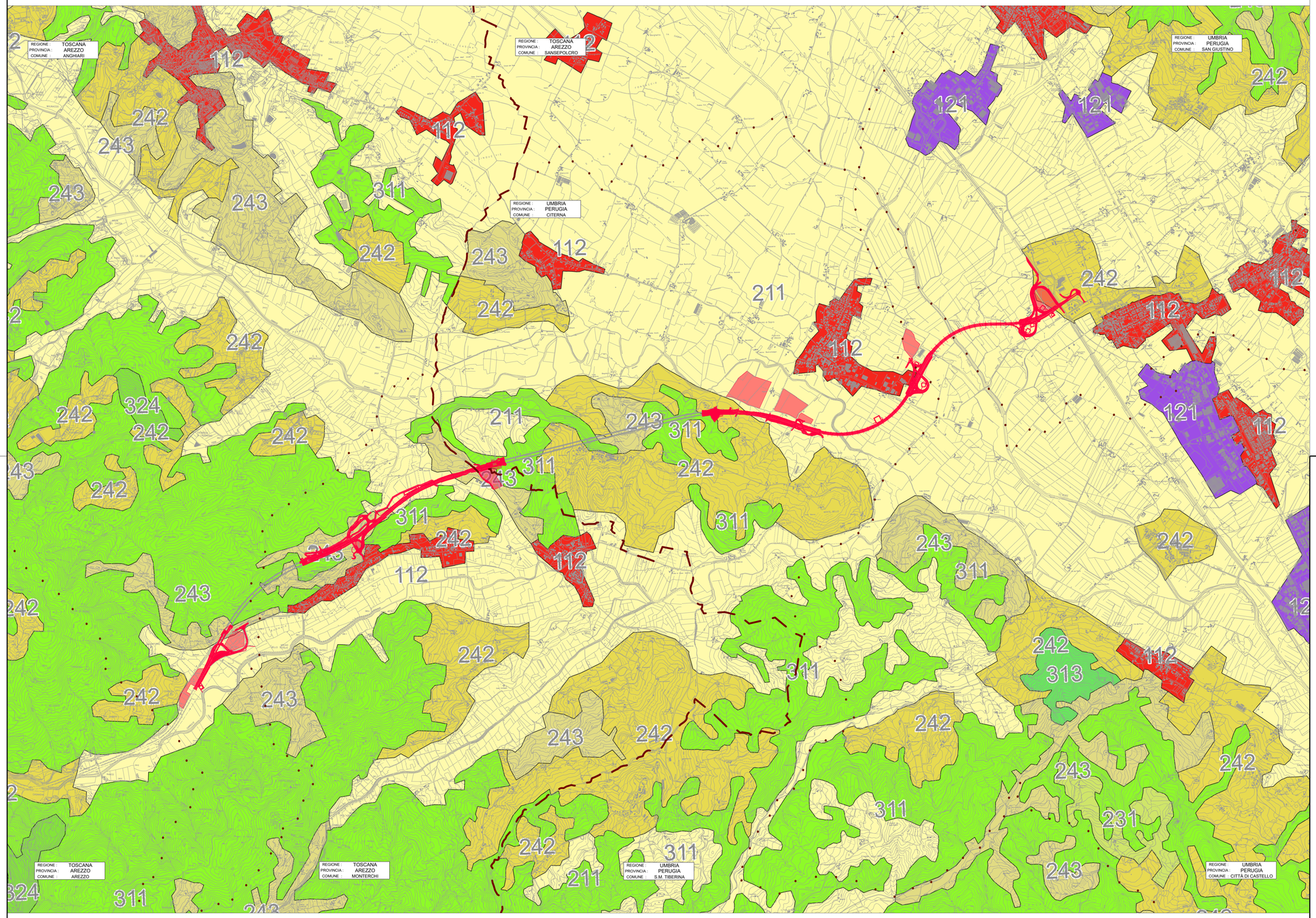

	Aree interessate dal cantiere	Aree interessate dal tracciato
111 - Tessuto urbano continuo		
112 - Tessuto urbano discontinuo		●
121 - Unità industriali e commerciali		
131 - Siti di estrazione mineraria		
211 - Seminativo non irriguo		
221 - Vigneti		
223 - Uliveti		
231 - Pascoli		
241 - Colture annuali consociate a colture perenni		
242 - Modelli di coltivazione complessi	●	●
243 - Terreno occupato principalmente dall'agricoltu con significative aree di vegetazione naturale	●	●
311 - Foreste di latifoglie	●	●
312 - Foreste di conifere		
313 - Bosco misto		
324 - Arbusto boschivo di transizione		
331 - Spiaggie, dune, sabbie		
333 - Aree scarsamente vegetate		
512 - Corpi d'acqua		

Tracciato di progetto

Aree di cantiere - campi base, campi operativi

anas
GRUPPO FS ITALIANE

Direzione Progettazione e Realizzazione Lavori

SGC Grosseto Fano (E78).
Tratto Nodo di Arezzo (S. Zeno) - Selci Lama (E45).
Adeguamento a 4 corsie del tratto Le Ville - Selci Lama (E45).
Lotto 7.

PROGETTO DEFINITIVO | PG 364

ANAS - DIREZIONE PROGETTAZIONE E REALIZZAZIONE LAVORI

IL GEOLOGO
Dott. Geol. Salvatore Marino
Ordine dei geologi della Regione Lazio n. 1069

COORDINATORE PER LA SICUREZZA IN FASE DI PROGETTAZIONE
Ing. Ambrogio Signorelli
Ordine Ingegneri Provincia di Roma n. A35111

L'ARCHEOLOGO
Dott.ssa Maria Grazia Liseno
Elenco MIBACT n. 1646

VISTO: IL RESP. DEL PROCEDIMENTO
Ing. Alessandro Micheli

VISTO: IL RESP. DEL PROGETTO
Arch.Pianif. Marco Colazza

I PROGETTISTI SPECIALISTICI
Ing. Ambrogio Signorelli
Ordine Ingegneri Provincia di Roma n. A35111

Ing. Moreno Panfili
Ordine Ingegneri Provincia di Pescara n. 1352

INGEGNERI DELLA PROVINCIA DI PESCARA
Sezione A
N° A2657
SETTORE CIVILE E AMBIENTALE
SETTORE DELL'INFORMAZIONE
MORENO PANFILI

Ing. Claudio Uccellani
Ordine Ingegneri Provincia di Roma n. 15754

Ing. Giuseppe Resta
Ordine Ingegneri Provincia di Roma n. 20629

PROGETTAZIONE ATI:
(Mandataria) GPI INGEGNERIA — GESTIONE PROGETTI INGEGNERIA srl
(Mandante) cooprogetti
(Mandante) engeko
(Mandante) SAIM — Studio di Architettura e Ingegneria Moderna

IL PROGETTISTA RESPONSABILE DELL'INNTEGRAZIONE DELLE PRESTAZIONI SPECIALISTICHE. (DPR207/10 ART 15 COMMA12):
Dott. Ing. GIORGIO GUIDUCCI
Ordine Ingegneri Provincia di Roma n. 14035
Dott. Ing. GIORGIO GUIDUCCI ORDINE INGEGNERI ROMA 14035

STUDIO DI IMPATTO AMBIENTALE
Analisi ambientale
Paesaggio
Carta dell'uso del suolo – II livello Corine Land Cover

CODICE PROGETTO (COMP. / PROGETTO / LIV. / ANNO / N.PROG.)	NOME FILE T00IA09AMBCT02B	REVISIONE	SCALA
DP LO702G D2110	CODICE ELAB. T00IA09AMBCT02	B	1:25.000

REV.	DESCRIZIONE	DATA	REDATTO	VERIFICATO	APPROVATO
D					
C					
B	Revisione per Istr. ANAS Prot. CDG.U.0439522 23-05-2024	Giugno '24	Uccellani	Panfili	Guiducci
A	Emissione	Marzo '24	Uccellani	Panfili	Guiducci