

Modulo per la presentazione delle osservazioni per i piani/programmi/progetti sottoposti a procedimenti di valutazione ambientale di competenza statale

Presentazione di osservazioni relative alla procedura di:

- Valutazione Ambientale Strategica (VAS) – art.14 co.3 D.Lgs.152/2006 e s.m.i.
✓ Valutazione di Impatto Ambientale (VIA) – art.24 co.3 D.Lgs.152/2006 e s.m.i.
- Verifica di Assoggettabilità alla VIA – art.19 co.4 D.Lgs.152/2006 e s.m.i.

(Barrare la casella di interesse)

Il/La Sottoscritto/a _____

(Nel caso di persona fisica, in forma singola o associata)

Il/La Sottoscritto/a SCAZZOLA STEFANO _____

in qualità di legale rappresentante della Pubblica Amministrazione/Ente/**Società**/Associazione

ENGIE MESORACA S.R.L. _____

(Nel caso di persona giuridica - società, ente, associazione, altro)

PRESENTA

ai sensi del D.Lgs.152/2006, le **seguenti osservazioni** al

- Piano/Programma, sotto indicato
✓ **Progetto, sotto indicato**

(Barrare la casella di interesse)

[ID: 12471] Progetto di un impianto eolico denominato "Mesoraca", costituito da 14 aerogeneratori di potenza unitaria pari a 6,2 MW, per una potenza complessiva di 86,8 MW, e delle relative opere di connessione alla RTN, da realizzarsi nei Comuni di Mesoraca (CZ), Petilia Policastro (CZ), San Mauro Marchesato (KR), Scandale (KR) e Marcedusa (CZ).

*(inserire la denominazione completa del piano/programma (procedure di VAS) o del progetto (procedure di VIA, Verifica di Assoggettabilità a VIA e **obbligatoriamente il codice identificativo ID: xxxx del procedimento**)*

N.B.: eventuali file allegati al presente modulo devono essere unicamente in formato PDF e NON dovranno essere compressi (es. ZIP, RAR) e NON dovranno superare la dimensione di 30 MB. Diversamente NON potranno essere pubblicati.

OGGETTO DELLE OSSERVAZIONI

(Barrare le caselle di interesse; è possibile selezionare più caselle):

- Aspetti di carattere generale (es. struttura e contenuti della documentazione, finalità, aspetti procedurali)
 Aspetti programmatici (coerenza tra piano/programma/progetto e gli atti di pianificazione/programmazione territoriale/settoriale)

- Aspetti progettuali** (*proposte progettuali o proposte di azioni del Piano/Programma in funzione delle probabili ricadute ambientali*)
- Aspetti ambientali (*relazioni/impatti tra il piano/programma/progetto e fattori/componenti ambientali*)
- Altro (*specificare*) _____

ASPETTI AMBIENTALI OGGETTO DELLE OSSERVAZIONI

(*Barrare le caselle di interesse; è possibile selezionare più caselle*):

- Atmosfera
- Ambiente idrico
- Suolo e sottosuolo
- Rumore, vibrazioni, radiazioni
- Biodiversità (vegetazione, flora, fauna, ecosistemi)
- Salute pubblica
- Beni culturali e paesaggio
- Monitoraggio ambientale
- Altro** (*specificare*) CUMULO CON ALTRI IMPIANTI FER _____

TESTO DELL' OSSERVAZIONE

Le presenti osservazioni sono inerenti al progetto del parco eolico denominato "Mesoraca", proposto dalla Società Escala Wind S.r.l. presentato al Ministero dell'Ambiente e della Sicurezza Energetica (MASE) in data 03/05/2024 (come da informazione riportata sul portale del MASE) e pubblicato sul portale del medesimo Ministero il 27/05/2024. Il progetto è identificato con codice ID_VIP 12471.

Di seguito si analizzeranno gli aspetti oggetto dell'osservazione come su indicati.

Il parco eolico, ricadente nei comuni di Mesoraca (KR), Petilia Policastro (CZ), San Mauro Marchesato (KR), Scandale (KR) e Marcedusa (CZ), interferisce con il parco eolico proposto dalla scrivente società, denominato "Engie Mesoraca", da realizzarsi nei comuni di Marcedusa (CZ), Mesoraca (KR), Roccabernarda (KR), Cutro (KR) e Scandale (KR), presentato al Ministero dell'Ambiente e della Sicurezza Energetica in data 14/11/2023 e **dichiarato procedibile, e pertanto pubblicato sul portale del Ministero, in data 04/12/2023, quindi cinque mesi prima della presentazione del progetto "Mesoraca" della società Escala Wind S.r.l.**

Da una analisi della documentazione progettuale, preme far notare che, nonostante il progetto della scrivente società sia stato pubblicato sul portale del Ministero dell'Ambiente in data 04/12/2023, ovvero cinque mesi prima dell'avvio del progetto "Mesoraca" della società Escala Wind, le scelte progettuali della menzionata società, anche in conoscenza dell'esistenza del progetto "Engie Mesoraca" (si allega screenshot dello studio di impatto ambientale), sono tali da procurare interferenze con due aerogeneratori del progetto della Scrivente. Dette

interferenze inficiano il progetto “Engie Mesoraca”, non solamente nell’ambito della produzione energetica dell’impianto, ma anche in merito alle componenti ambientali, paesaggistiche e di salute pubblica dell’area.



Figura #1: Screenshot Studio di impatto ambientale Escala Wind (Figura 2-92; Pagina 536)



Figura #2: Inquadramento su QGIS - Distanze tra gli aerogeneratori.

Analizzando, infatti, la documentazione allegata al progetto “Mesoraca” della società in oggetto, in riferimento alla presenza del progetto “Engie Mesoraca” si evince quanto segue:

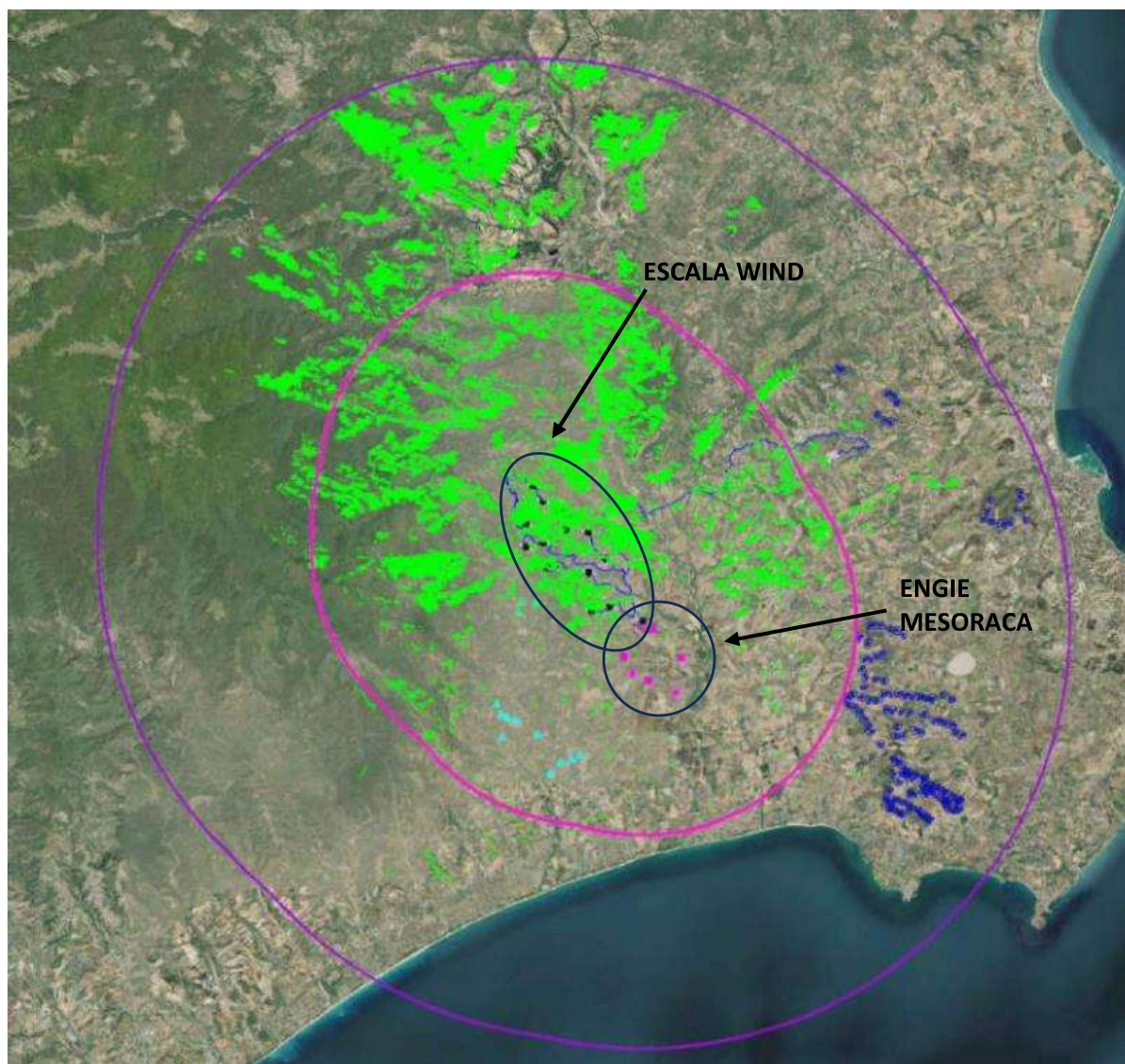
- Considerando che da diversi elaborati progettuali del proponente, ad esempio: “impianti FER limitrofi”, “Carta intervisibilità teorica – effetto cumulo”, si evince l’esistenza dell’impianto della scrivente, non si comprende come mai, vista l’evidente l’interferenza, non sia stata modificata la posizione della macchina n.14 in fase preliminare prima dell’avvio del procedimento di valutazione ambientale. Inoltre, nei diversi elaborati analizzati, non vi è alcun riferimento alle motivazioni progettuali che han portato a collocare la suddetta macchina in quella specifica posizione generando questa interferenza. Si trova però, nello “Studio di impatto ambientale” al capitolo 3; 3.1 “Alternative Localizzative”; pag 74, che la società Escala Wind nella sua “... scelta del layout definitivo di progetto ha tenuto conto della possibilità di interessare ulteriori zone/aerogeneratori ...”, cosa che sembra, almeno per la WTG14, non essere stata rispettata dalla stessa società nella sua progettazione.

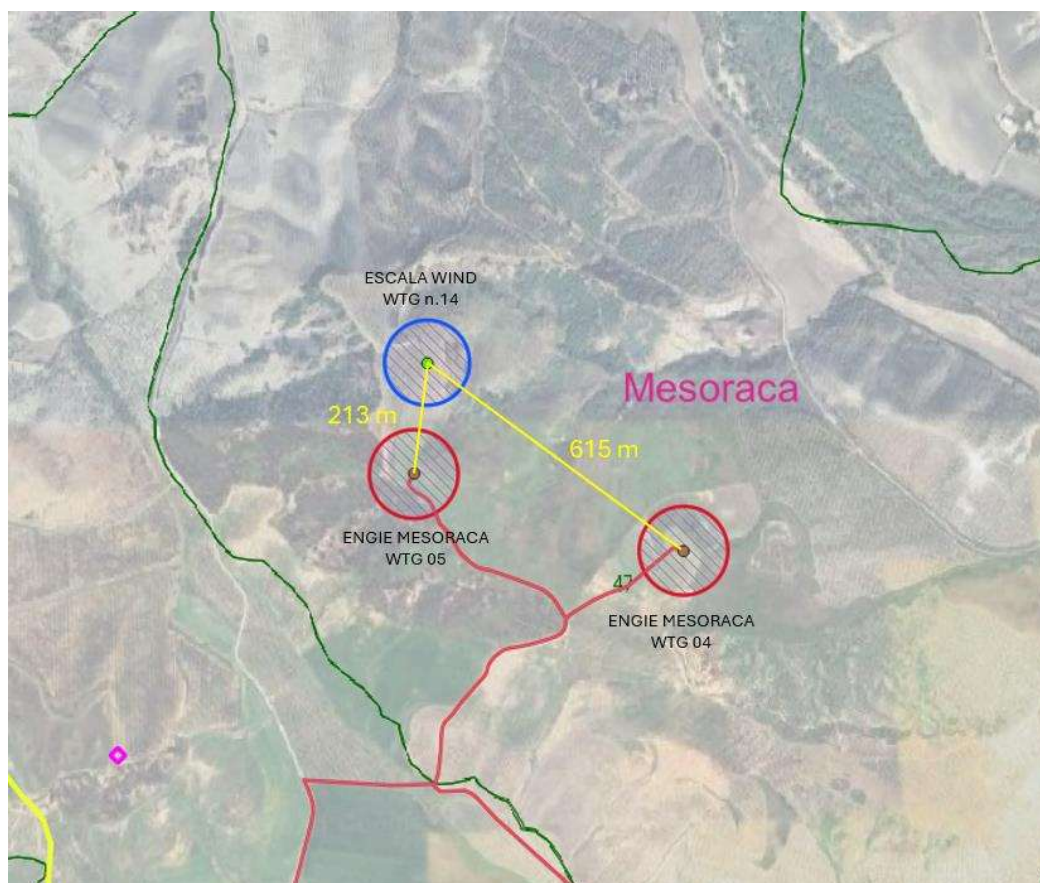

Figura #3: Screenshot elaborato “impianti FER limitrofi”

- Considerando il modello di macchina scelto da Escala Wind (Vestas EnVentus 162 - 6.2MW) e la direzione prevalente del vento che arriva da Nord, come illustrato nella figura #4, si evidenzia il non rispetto dei 5D (810m) e 3D (486m) nella direzione prevalente del vento e perpendicolare a questa, come suggerito dalle “Linee Guida” DM.10.09.2010, Allegato 4, Co. 3.2, lett. n). Questa omissione comporterebbe; sia un impatto negativo sulla produzione di energia elettrica dell’impianto proposto dalla scrivente, dovuto all’effetto scia prodotto dalla macchina posizionata più a nord; sia un maggior impatto cumulativo dovuto al maggior effetto selva e pertanto un incremento dell’antropizzazione del paesaggistico.

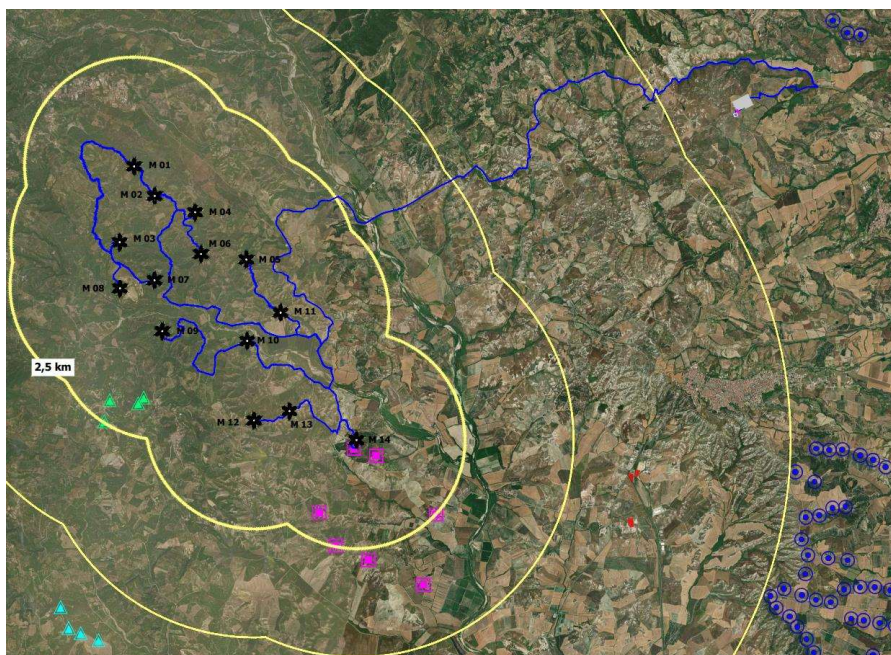

Figura #4: Distanze 3D e 5D dall'aerogeneratore interferente

- Sempre in linea con i punti summenzionate e in questo caso facendo riferimento alla salute pubblica, è giusto menzionare che la estrema vicinanza tra le macchine comporterebbe anche un aumento dell'impatto acustico e visivo degli aerogeneratori.

Viste le criticità si chiede pertanto, alla società Escala Wind, lo spostamento dell'Aerogeneratore in questione con lo scopo di risolvere gli impatti negativi sopracitati indotti dall'interferenza dello stesso. Si ritiene anche opportuno di far presente all'ente valutatore la prevalenza cronologica dell'iter autorizzativo ambientale dell'iniziativa della Scrivente società Engie Mesoraca ed anche il fatto che la stessa è stata procedibile nell'ambito della Autorizzazione Unica preso la Regione Calabria in data 04/04/2024 prot. N 242309.

Il/La Sottoscritto/a dichiara di essere consapevole che, ai sensi dell'art. 24, comma 7 e dell'art.19 comma 13, del D.Lgs. 152/2006 e s.m.i., le presenti osservazioni e gli eventuali allegati tecnici saranno pubblicati sul Portale delle valutazioni ambientali VAS-VIA del Ministero dell'Ambiente e della Tutela del Territorio e del Mare (www.va.minambiente.it).

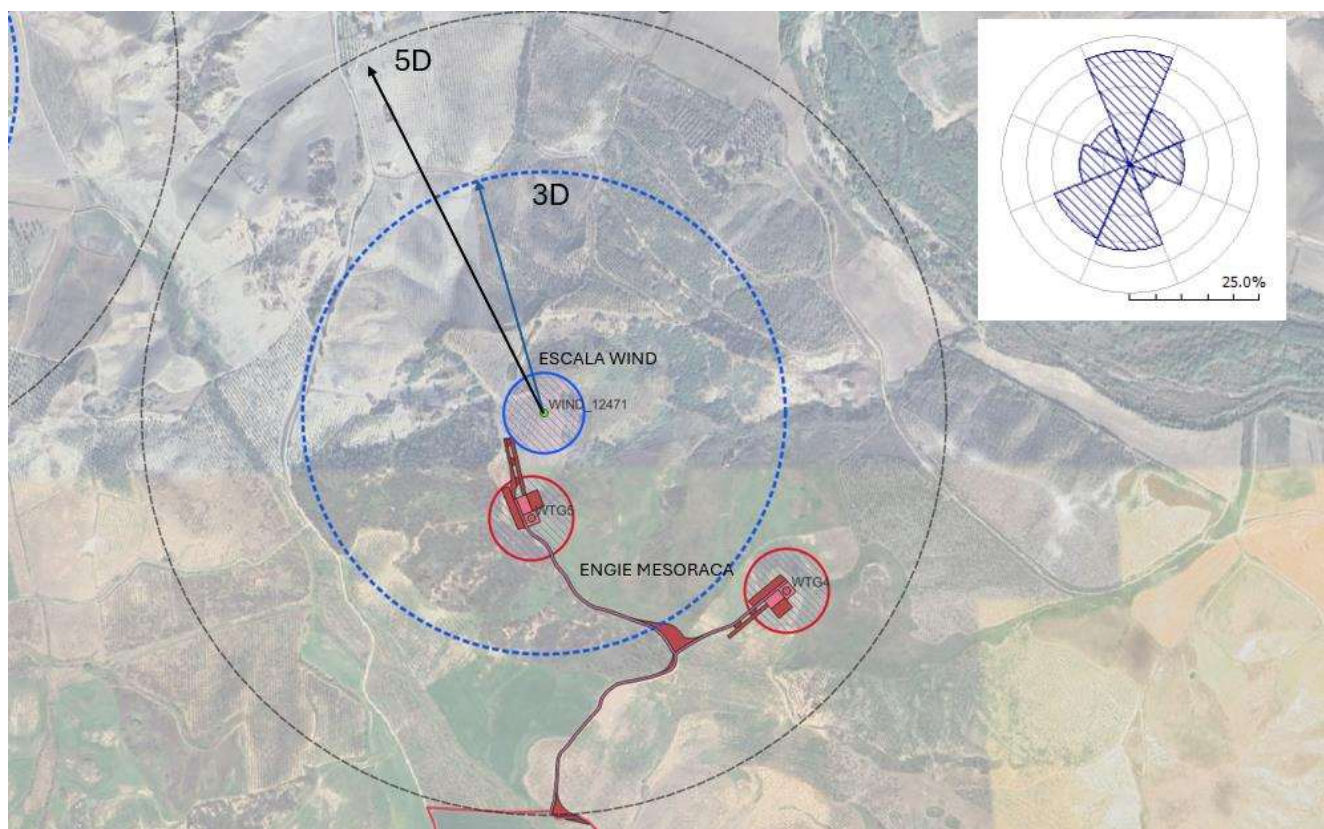
Tutti i campi del presente modulo devono essere debitamente compilati. In assenza di completa compilazione del modulo l'Amministrazione si riserva la facoltà di verificare se i dati forniti risultano sufficienti al fine di dare seguito alle successive azioni di competenza.

ELENCO ALLEGATI

Allegato 1 - Dati personali del soggetto che presenta l'osservazione

Allegato 2 - Copia del documento di riconoscimento in corso

Milano, 27/06/2024

(inserire luogo e data)

Il/La dichiarante

Stefano Scazzola_____

(Firma)



STEFANO SCAZZOLA

27.06.2024 15:50:00

GMT+01:00