

# STATO DI FATTO

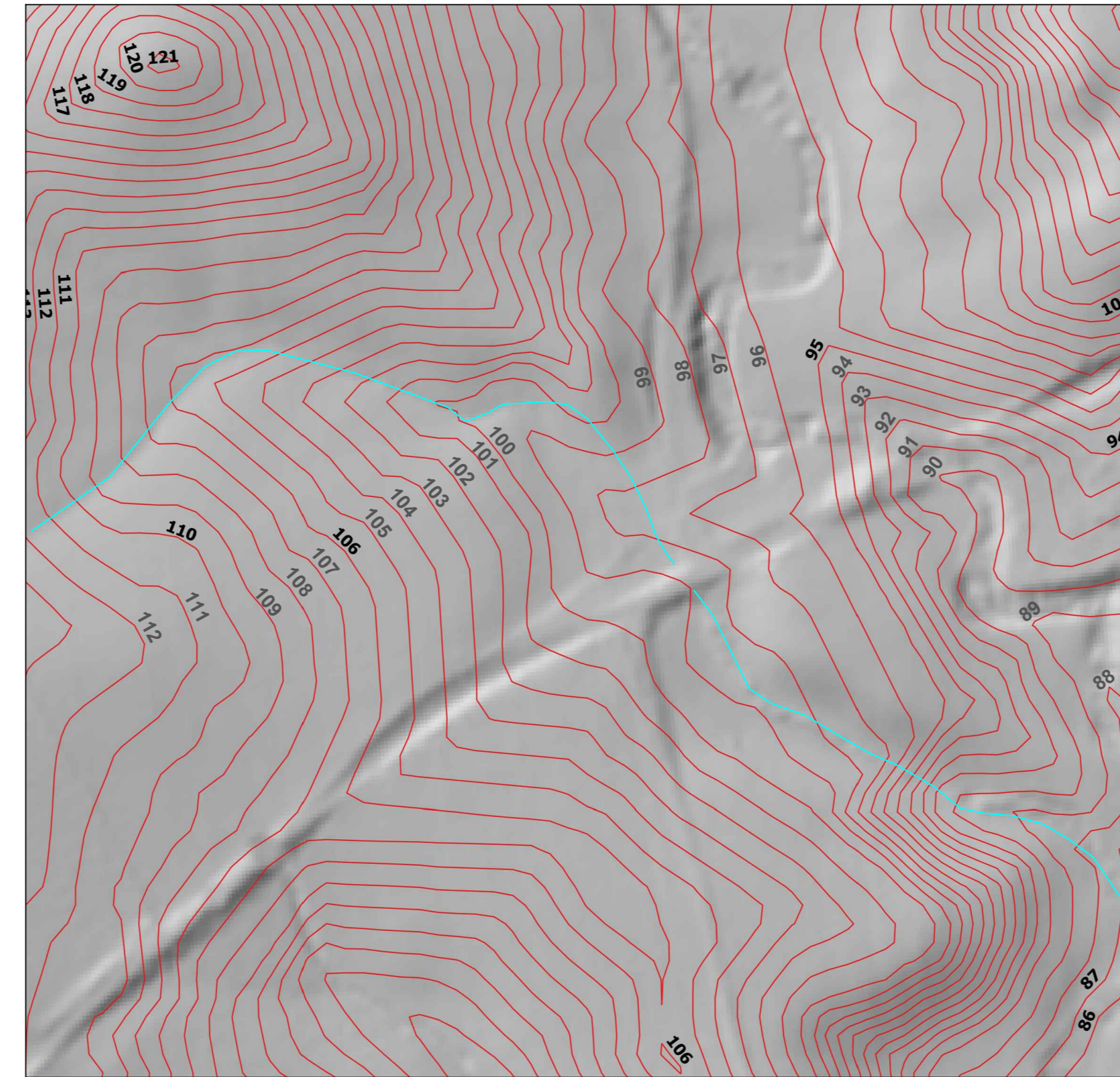

STRALCIO ORTOFOTO  
SCALA 1:20.000



RILIEVO MORFOLOGICO  
SCALA 1:2500



UBICAZIONE ATTRAVERSAMENTO 12 SU ORTOFOTO  
SCALA 1:500



UBICAZIONE PROFILO SU ORTOFOTO  
SCALA 1:500

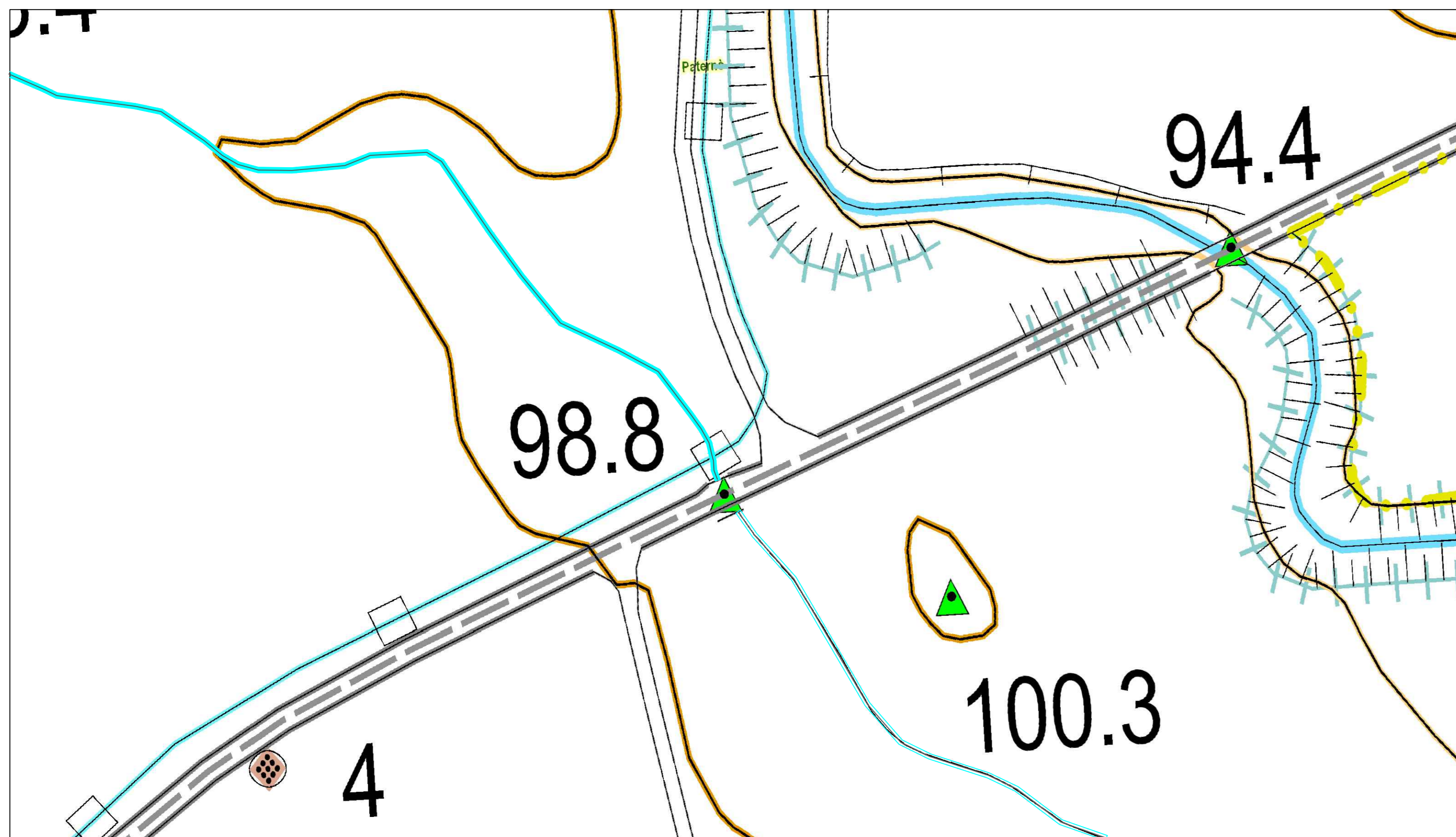

UBICAZIONE ATTRAVERSAMENTO 12 SU C.T.R.  
SCALA 1:1.000



FOTO 1

# PROGETTO

## ATTRAVERSAMENTO 12 CORSO D'ACQUA TRAMITE T.O.C.

### SEZIONE LONGITUDINALE

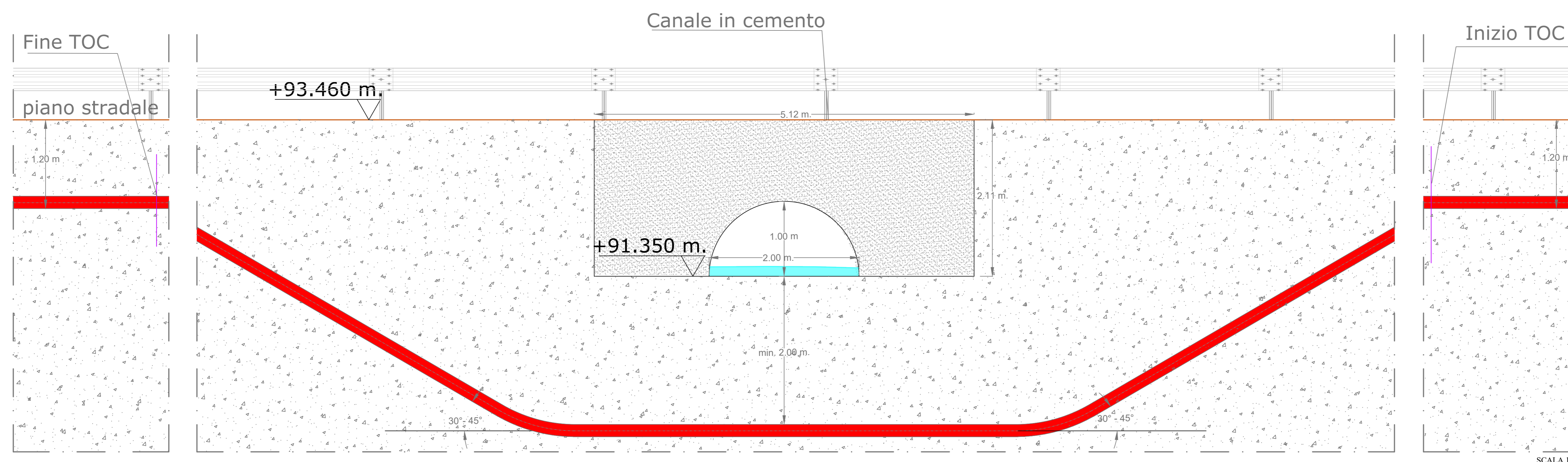

SCALA 1:30

REGIONE SICILIA			
COMUNE DI RAMACCA (CT), CASTEL DI IUDICA (CT), PATERNO' (CT) E CENTURIPPE (EN)			
Livello di progettazione/Level of design		Progetto Definitivo	
Oggetto/Object		PROGETTO ALIAI	
Realizzazione impianto agrovoltaico in area agricola nel Comune di RAMACCA (CT)			
Elaborato/Drawing		Attraversamento 12	
Rilievo planimetrico, fotografico, sezioni trasversali e tipico attraversamento			
Formato/Size	Scale/Scala	Varie	Codice/code
A0			MITEPUATV22311
	Data/Date	23/05/2024	
	Nome file/File name	MITEPUATV22311.pdf	
Revision	00	Date	23/05/2024
		Description	Integrazione Autorità di Bacino
Commissa/Project order			
Progettazione Impianto Agrovoltaico			
Redatto: Ing. Vincenzo Crucillà		Approvato: Ing. Angelo Liuzzo	
Committente/Customer			
CHERRY PICKING S.R.L.			
Corso Buenos Aires 54 - Milano (MI)			
P.IVA: 02016609898			
Progettazione e sviluppo/Planning and development			
Investment Capital Solutions S.P.A.   ICS			
Via Lorenzo Mascheroni, 5, 20123, Milano (MI)			
P.IVA: 0931999730 - P.IVA: 00483050892			
Project Manager: Ing. Raimondo Barone			