

STATO DI FATTO

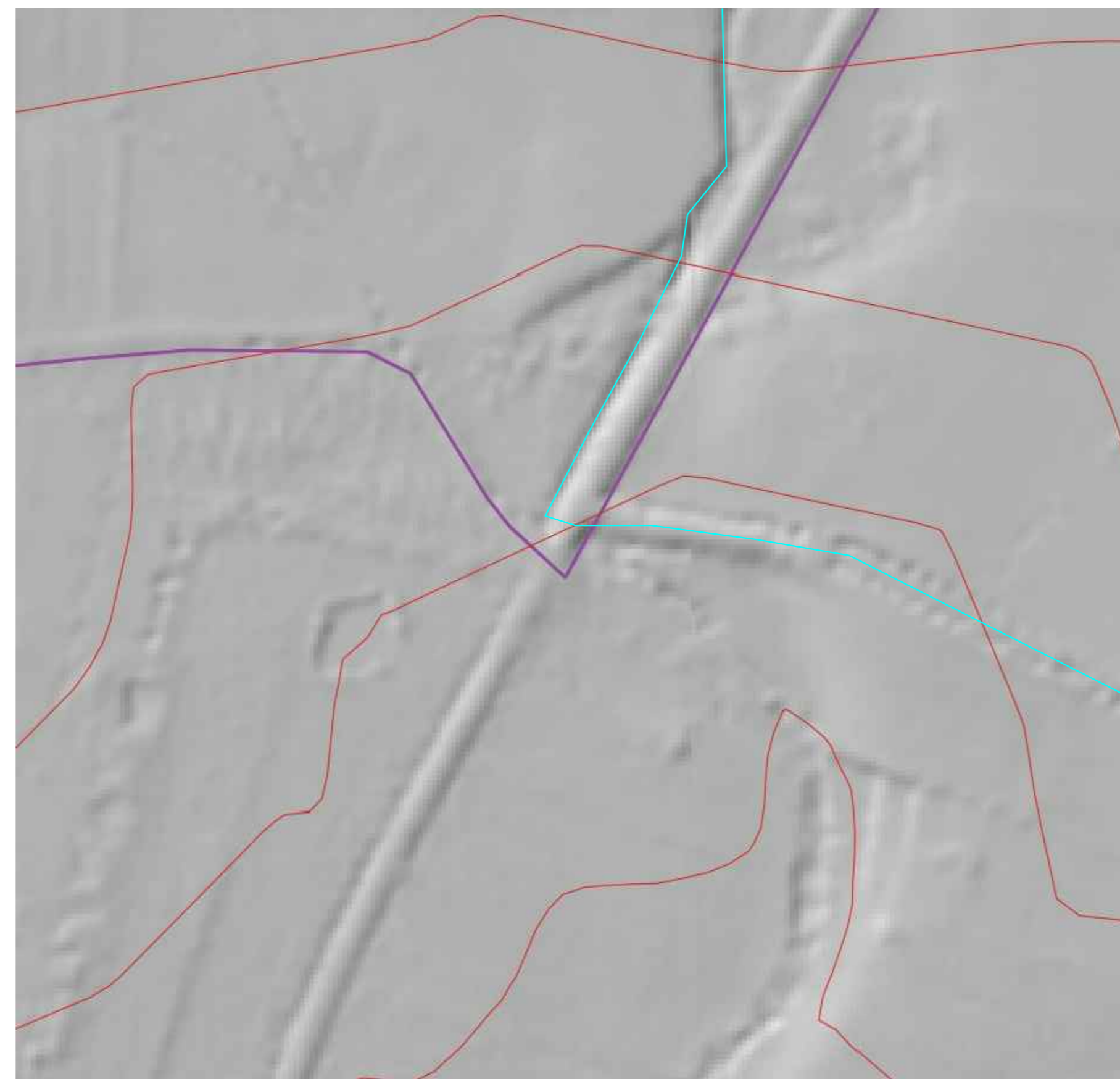

STRALCIO ORTOFOTO
SCALA 1:20.000



RILIEVO MORFOLOGICO
SCALA 1:2000



UBICAZIONE ATTRAVERSAMENTO 41 SU ORTOFOTO
SCALA 1:2000

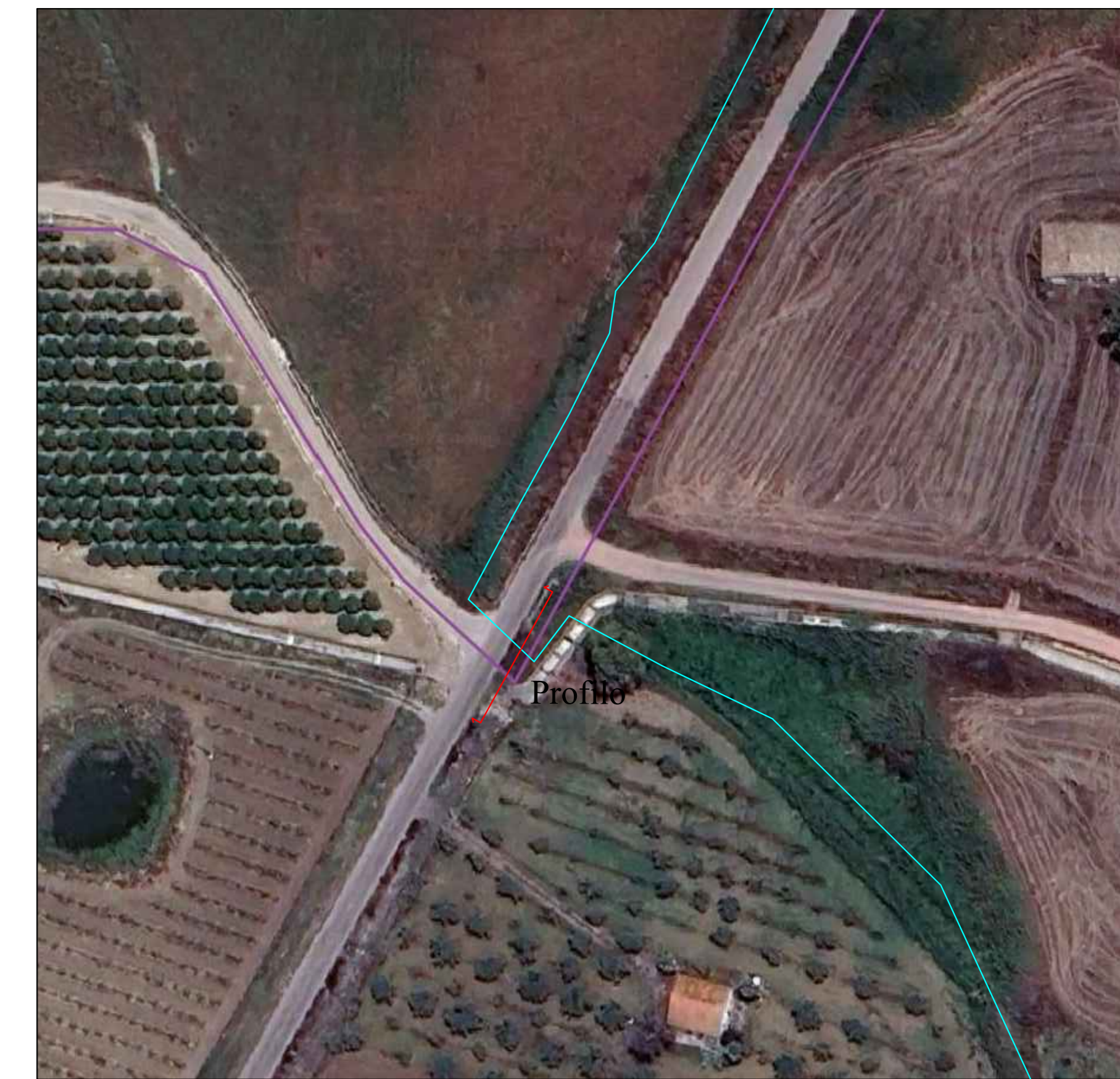

UBICAZIONE ATTRAVERSAMENTO 41 SU ORTOFOTO
SCALA 1:1000

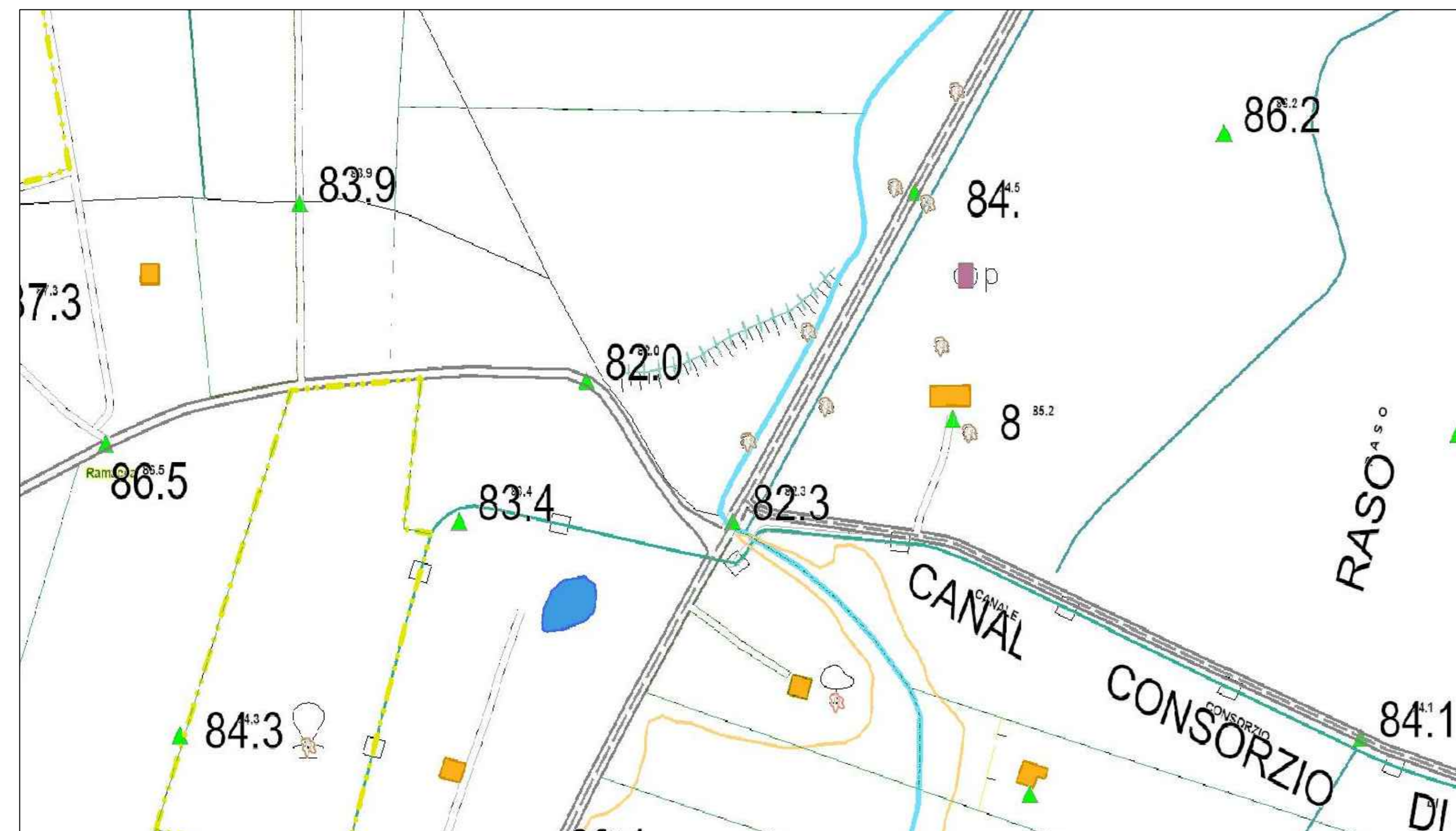

UBICAZIONE ATTRAVERSAMENTO 41 SU C.T.R.
SCALA 1:1.000



Vista 1

PROGETTO

ATTRAVERSAMENTO CORSO D'ACQUA 41 TRAMITE T.O.C.

SEZIONE LONGITUDINALE

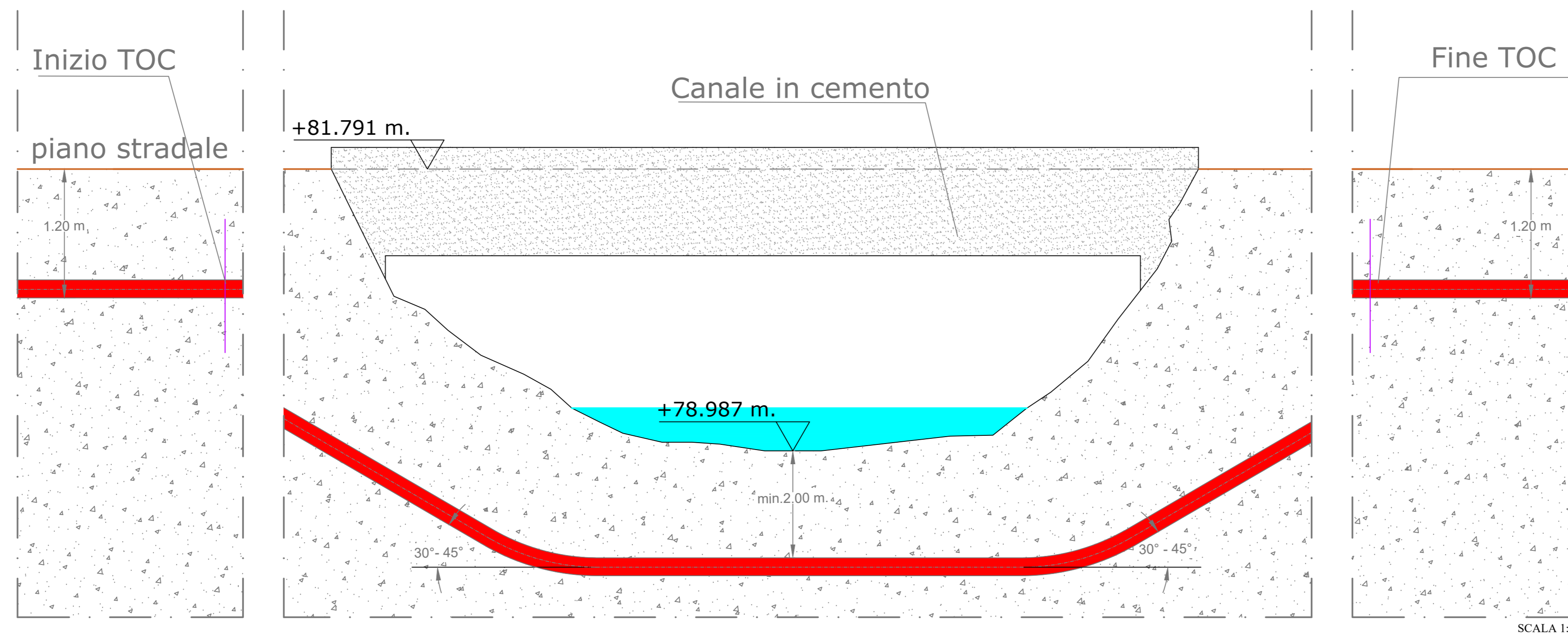

SCALA 1:30

| | | | |
|--|---------------------|---|---------------------------------|
| REGIONE SICILIA | | | |
| COMUNE DI RAMACCA (CT), CASTEL DI IUDICA (CT), PATERNO' (CT) E CENTURIPPE (EN) | | | |
| Livello di progettazione/Level of design | | Progetto Definitivo | |
| Oggetto/Object | | PROGETTO ALIAI Realizzazione impianto agrolivoltico in area agricola nel Comune di RAMACCA (CT) | |
| Elaborato/Drawing | | | |
| Attraversamento 41 | | | |
| Rilievo planimetrico, fotografico, sezioni trasversali e tipico attraversamento | | | |
| Formato/Size | Scale/Scala | Varie | Codice/code |
| A0 | | | MITEPUATAV25311 |
| | Data/Date | 23/05/2024 | |
| | Nome file/File name | MITEPUATAV25311.pdf | |
| Revision | 00 | Date | 23/05/2024 |
| | | Description | Integrazione Autorità di Bacino |
| Commissa/Project order | | | |
| Progettazione Impianto Agrolivoltico | | | |
| Redatto: Ing. Vincenzo Crucillà | | Approvato: Ing. Angelo Liuzzo | |
|  | |  | |
| Committente/Customer | | | |
| CHERRY PICKING S.R.L. Corso Buenos Aires 54 - Milano (MI) P.IVA: 02016600898 | | | |
| Progettazione e sviluppo/Planning and development | | | |
| Investment Capital Solutions S.P.A. ICS | | | |
| Via Lorenzo Mascheroni, 5, 20123, Milano (MI) +39(0)19931 999730 - P.IVA: 00485050892 | | | |
| Project Manager: Ing. Raimondo Barone | | | |