

STATO DI FATTO

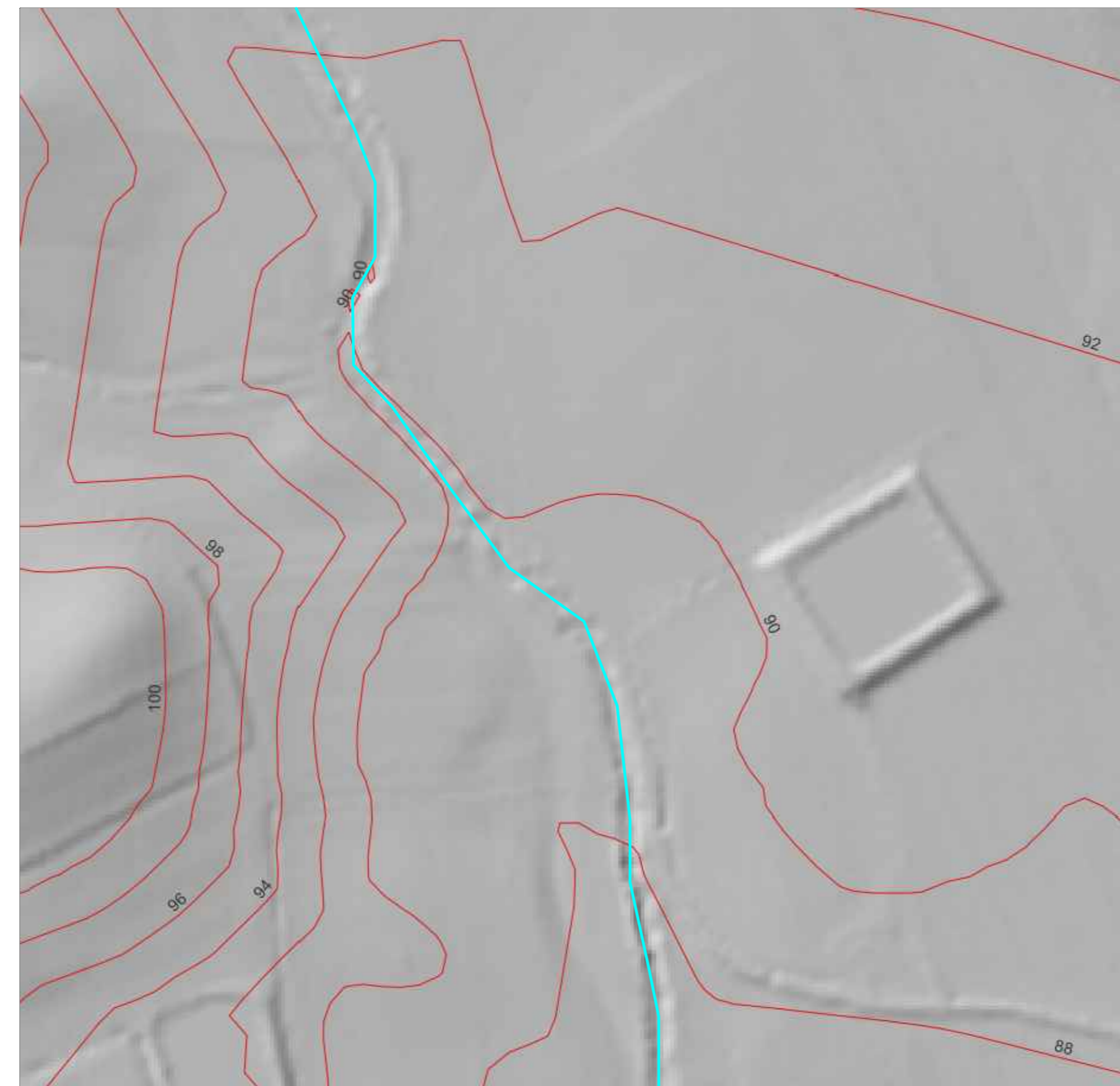

STRALCIO ORTOFOTO
SCALA 1:20.000



RILIEVO MORFOLOGICO
SCALA 1:2500



Attraversamento 1 = Latitudine: 37.444243° - Longitudine: 14.719566°

UBICAZIONE ATTRAVERSAMENTO 10 SU ORTOFOTO
SCALA 1:500



UBICAZIONE PROFILO SU ORTOFOTO
SCALA 1:500

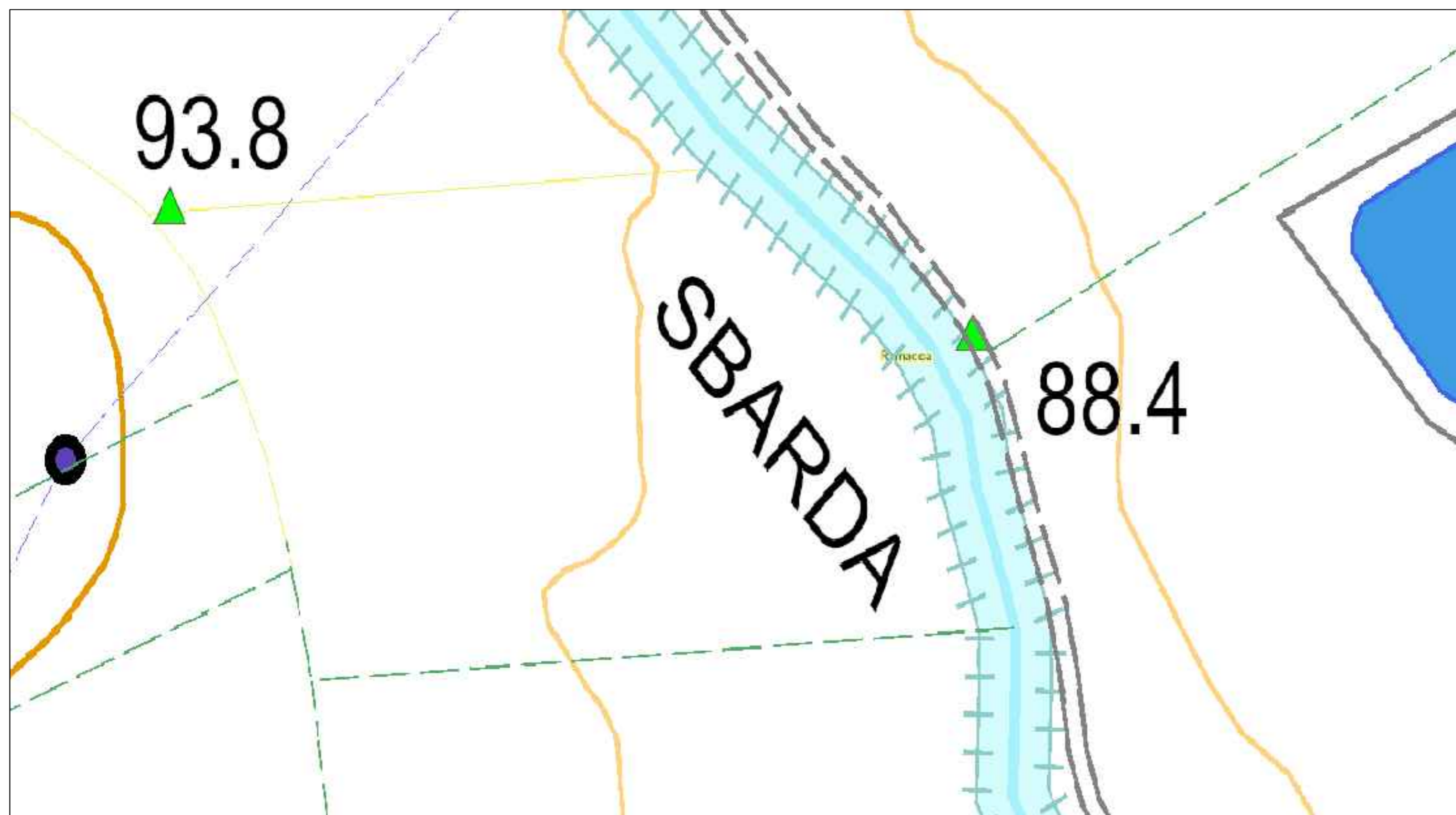

UBICAZIONE ATTRAVERSAMENTO 42 SU C.T.R.
SCALA 1:1.000



FOTO 1

PROGETTO

ATTRAVERSAMENTO 42 VALLONE SBARDA L'ASINO TRAMITE T.O.C.

SEZIONE LONGITUDINALE

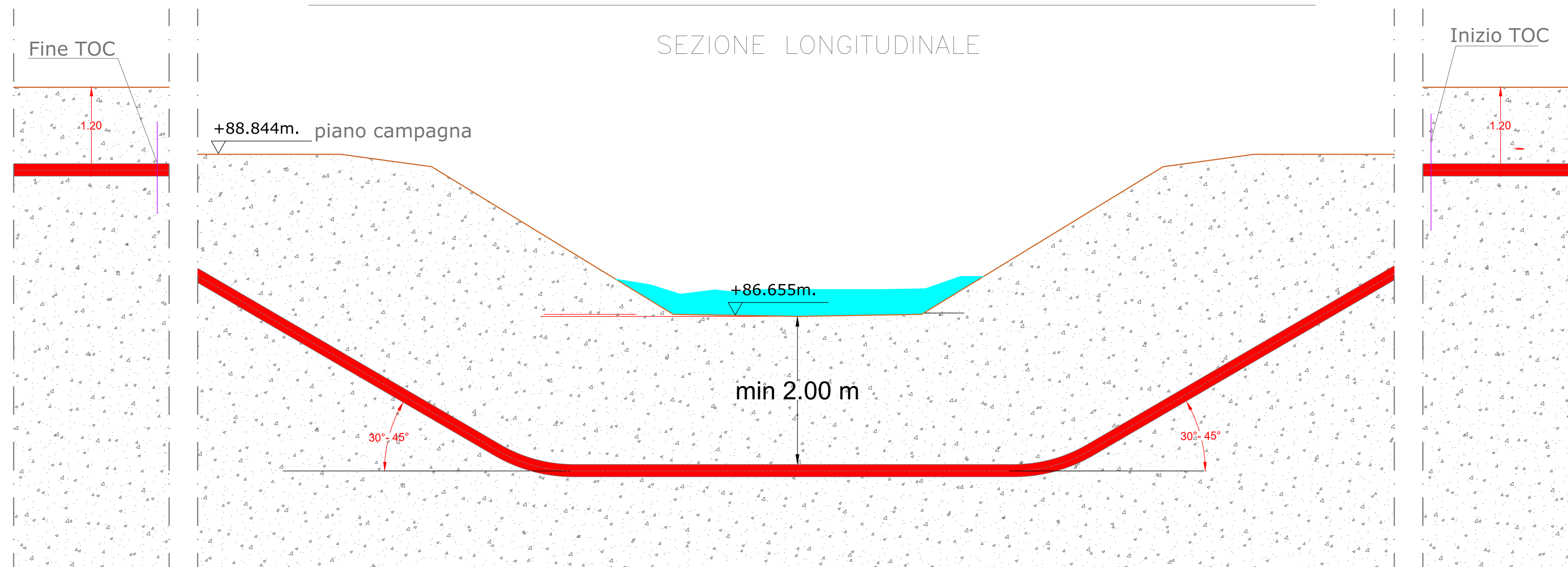

SCALA 1:30

REGIONE SICILIA			
COMUNE DI RAMACCA (CT), CASTEL DI IUDICA (CT), PATERNO' (CT) E CENTURIPPE (EN)			
Livello di progettazione/Level of design		Progetto Definitivo	
Oggetto/Object		PROGETTO ALIAI	
Realizzazione impianto agrolivoltico in area agricola nel Comune di RAMACCA (CT)			
Elaborato/Drawing		Attraversamento 42	
Rilievo planimetrico, fotografico, sezioni trasversali e tipico attraversamento			
Formato/Size	Scala/Scale	Varie	Codice/code
A0			MITEPUATAV25411
Data/Date	23/05/2024		
Nome file/File name	MITEPUATAV25411.pdf		
Revision	00	Date	23/05/2024
Description	Integrazione Autorità di Bacino		
Commissa/Project order			
Progettazione Impianto Agrolivoltico			
Redatto: Ing. Vincenzo Crucchià		Approvato: Ing. Angelo Liuzzo	
Committente/Customer			
CHERRY PICKING S.R.L.			
Corso Buenos Aires 54 - Milano (MI)			
P.IVA: 02016609898			
Progettazione e sviluppo/Planning and development			
Investment Capital Solutions S.P.A. ICS			
Via Lorenzo Mascheroni, 5 - 20123, Milano (MI)			
Tel: 39(01) 9931 999730 - P.IVA: 00483050892			
Project Manager: Ing. Raimondo Barone			