

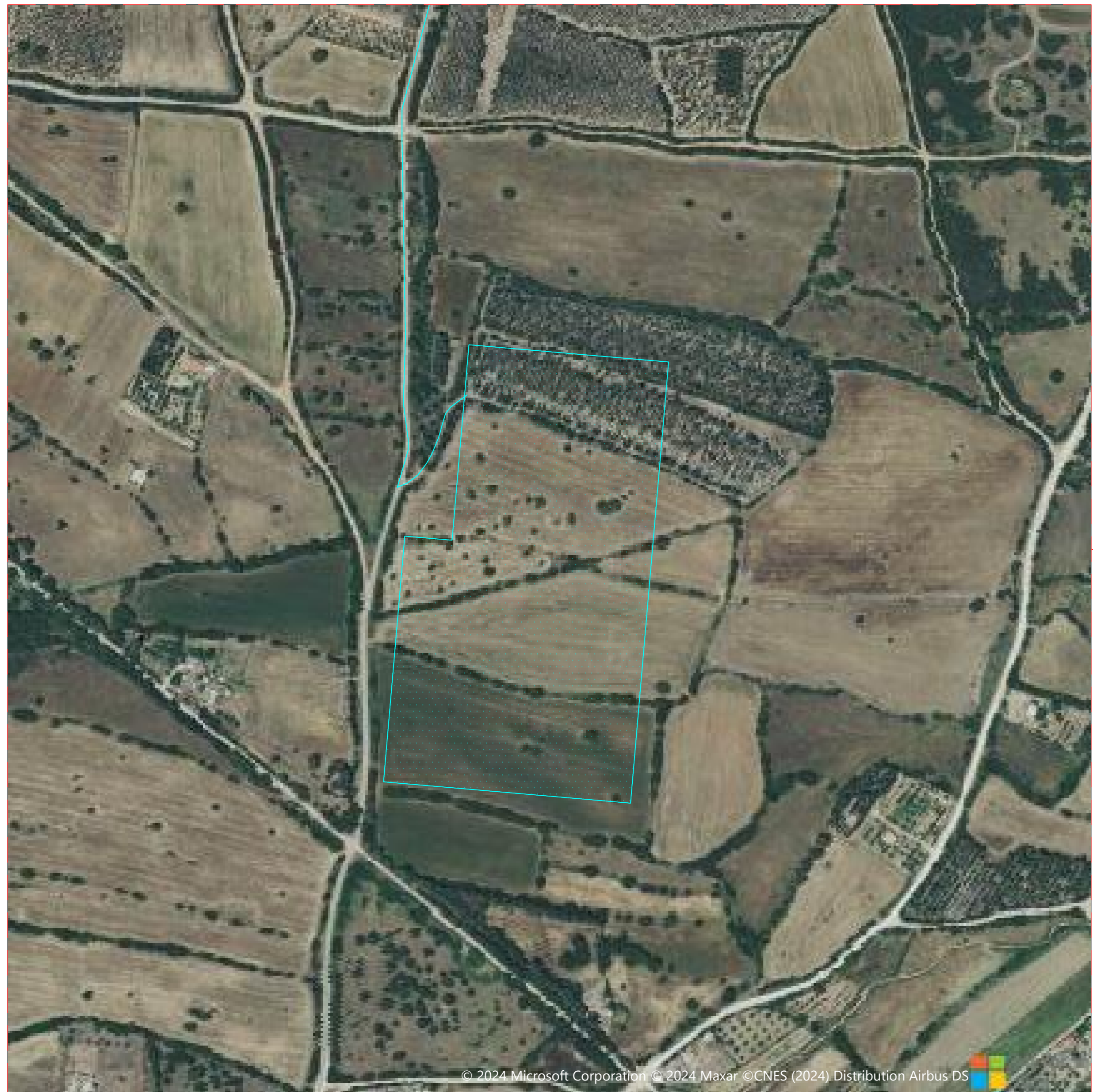





PLANIMETRIA GENERALE SU ORTOFOTO -POSIZIONE NUOVA SE TERNA - SCALA 1:2'500



LEGENDA

-  Nuova Linea Elettrica per connessione alla RTN nuova linea in AT - linea interrata
-  Confine catastale aree d'intervento
-  Ubicazione Nuova SE Tema

REGIONE AUTONOMA DELLA SARDEGNA
COMUNE DI GUSPINI
 Provincia del Sud Sardegna (SU)
 

PROGETTO DEFINITIVO PER LA REALIZZAZIONE DI UN IMPIANTO
AGROVOLTAICO AVANZATO DENOMINATO GUSPINI 5
 Loc. "Putzu Nieddu", Guspini (SU) - 09036, Sardegna, Italia
 Potenza Nominale: Impianto FV 29'997,50 kWp

| | |
|--|---|
| <p>Committente - Sviluppo progetto FV: Apollo Solar 3 S.r.l. Viale della Stazione n. 7 - 39100 Bolzano (BZ) P.IVA 03187660216, PEC: apollosolar3srl@pecimprese.it</p> | <p>Gruppo di lavoro La SIA S.p.A. Riccardo Sacconi - Ingegnere Civile Antonio Dedoni - Ingegnere Idraulico Giulio Alberto Aica - Architetto Simone Manconi - Geologo Francesco Paolo Pinchera - Biologo</p> |
| <p>Coordinamento Progettisti  Innova Service S.r.l. Via Santa Margherita n. 4 - 09124 Cagliari (CA) P.IVA 0337940921, PEC: innovaserviceca@pec.it</p> | <p>Progettazione Agronomica (La SIA S.p.A.) Agr. Stefano Atzeni - Agronomo Agr. Franco Millo - Agronomo Agr. Rita Bosi - Agronomo</p> <p>Progettazione Elettrica Ing. Silvio Matta - Ing. Elettrico</p> |
| <p>Coordinamento gruppo di lavoro  La SIA S.p.A. Viale Luigi Schiavonetti n. 286 - Roma (RM) P.IVA 08207411003, PEC: direzione.lasia@pec.it</p> | |

Elaborato
INQUADRAMENTO TERRITORIALE PERCORSO DI CONNESSIONE ORTOFOTO

| | | | | |
|---|-------------------|-----------------------|-----------------------|-----------------------|
| Codice elaborato TAV_CONN_01_C - INQ | Scala 1:20'000 | Formato A0 | | |
| REV. | DATA | ESEGUITO | VERIFICATO | APPROVATO |
| 00 | Aprile 2024 | Ing. Riccardo Sacconi | Innova Service S.r.l. | Apollo Solar 3 S.r.l. |

Note