

- Aree inidonee per installazione fotovoltaica**
- Aree inidonee per installazione fotovoltaica in base all'art. 1 del R.D.L. 1201/1022 (legge 14-12-2010)
 - ART. 1 R.D.L. 1201/1022
 - ART. 18 Legge 99/1992
 - ART. 9 R.D.L. 1201/1022
 - Aree inidonee per installazione fotovoltaica in base all'art. 1 del R.D.L. 1201/1022 (legge 28-09-2010)
 - ART. 1 R.D.L. 1201/1022
 - ART. 18 Legge 99/1992
 - ART. 9 R.D.L. 1201/1022
 - Aree inidonee per installazione fotovoltaica in base all'art. 1 del R.D.L. 1201/1022 (legge 24-09-2010)
 - ART. 1 R.D.L. 1201/1022
 - ART. 18 Legge 99/1992
 - ART. 9 R.D.L. 1201/1022
 - Aree inidonee per installazione fotovoltaica in base all'art. 1 del R.D.L. 1201/1022
 - ART. 1 R.D.L. 1201/1022
 - ART. 18 Legge 99/1992
 - ART. 9 R.D.L. 1201/1022
 - Aree inidonee per installazione fotovoltaica in base all'art. 1 del R.D.L. 1201/1022
 - ART. 1 R.D.L. 1201/1022
 - ART. 18 Legge 99/1992
 - ART. 9 R.D.L. 1201/1022

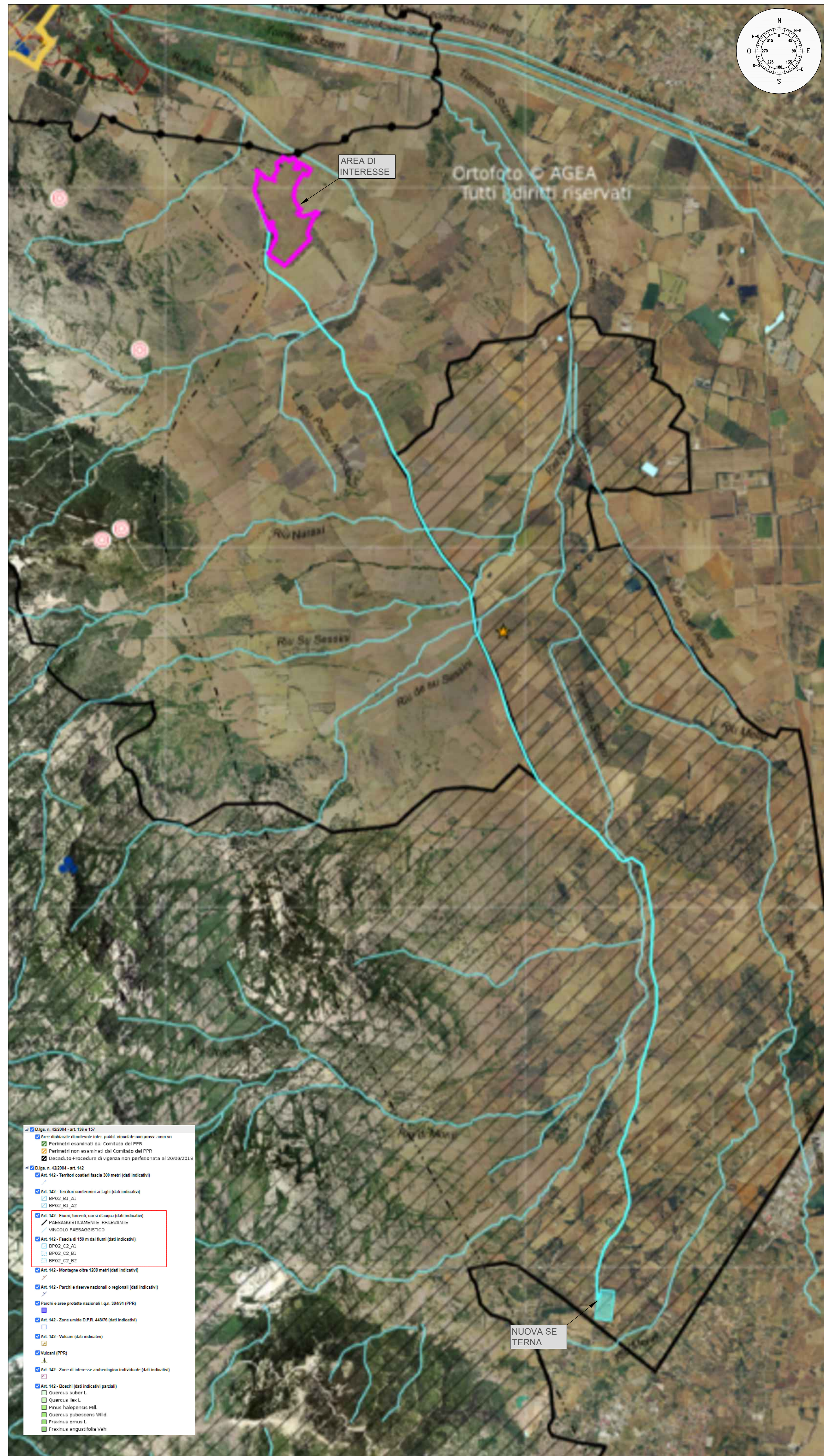

- DLG n. 42/2004 - art. 136 e 137
- Aree dichiarate di notevole interesse pubblico, vincolate con provvedimenti emanati dal Comitato del PPR
- Perimetri non esaminati dal Comitato del PPR
- Decreti di Procedura di urgenza non perfezionati al 20/09/2010
- DLG n. 42/2004 - art. 142
- Art. 142 - Termini costanti (dati indicativi)
- Art. 142 - Termini costanti ai laghi (dati indicativi)
- Art. 142 - Fiumi, torrenti, corsi d'acqua (dati indicativi)
- PAESAGGISTICAMENTE PPRELEVANTE
- VINCOLI PAESAGGISTICI
- Art. 142 - Fasce di 100 m dai fiumi (dati indicativi)
- Art. 142 - Montagne oltre 1200 metri (dati indicativi)
- Art. 142 - Parchi e riserve nazionali o regionali (dati indicativi)
- Parchi e aree protette nazionali (legge 384/1991) (PPR)
- Art. 142 - Zone umide D.P.R. 440/76 (dati indicativi)
- Art. 142 - Vulcani (dati indicativi)
- Vulcani (PPR)
- Art. 142 - Zone di interesse archeologico individuate (dati indicativi)
- Beni (dati indicativi parziali)
- Quercus vulgaris L.
- Quercus ilex L.
- Pinus halepensis Mill.
- Quercus pubescens Willd.
- Fraxinus ornus L.
- Fraxinus angustifolia Vahl

LEGENDA

- Nuova Linea Elettrica per connessione alla RTN nuova linea in AT - linea interrata
- Confine catastale area d'intervento
- Ubicazione Nuova SE Terna

**REGIONE AUTONOMA DELLA SARDEGNA
COMUNE DI GUSPINI
Provincia del Sud Sardegna (SU)**

**PROGETTO DEFINITIVO PER LA REALIZZAZIONE DI UN IMPIANTO
AGROVOLTAICO AVANZATO DENOMINATO GUSPINI 5
Loc. "Putzu Nieddu", Guspini (SU) - 09036, Sardegna, Italia
Potenza Nominale: Impianto FV 29'997,50 kWp**

<p>Committente - Sviluppo progetto FV: Apollo Solar 3 S.r.l. Viale della Stazione n. 7 - 39100 Bolzano (BZ) P.IVA 03187660216; PEC: apollosolar3@pecimpres.it</p>	<p>Gruppo di lavoro La SIA S.p.A. Riccardo Sacconi - Ingegnere Civile Antonio Dedoni - Ingegnere Idraulico Giulio Alberto Arca - Architetto Simone Mancioni - Geologo Francesco Paolo Pinchera - Biologo</p>	<p>Progettazione Agronomica (La SIA S.p.A.) Agr. Stefano Atzeni - Agronomo Agr. Franco Millo - Agronomo Agr. Rita Bosì - Agronomo</p>
<p>Coordinamento Progettisti Innova Service S.r.l. Via Santa Margherita n. 4 - 09124 Cagliari (CA) P.IVA 0337940921; PEC: innovaservice@pec.it</p>	<p>Progettazione Elettrica Ing. Silvio Malta - Ing. Elettrico</p>	
<p>Coordinamento gruppo di lavoro La SIA S.p.A. Viale Luigi Schwabronetti n. 286 - Roma (RM) P.IVA 08207411003; PEC: direzione.lasia@pec.it</p>		

Elaborato

**INQUADRAMENTO AREE NON IDONEE IMP FVT
PERCORSO DI CONNESSIONE**

Codice elaborato TAV_CONN_03_B - VINC	Scala 1:20'000	Formato A0		
REV.	DATA	ESEGUITO	VERIFICATO	APPROVATO
00	Aprile 2024	Ing. Riccardo Sacconi	Innova Service S.r.l.	Apollo Solar 3 S.r.l.
Note				