

**INQUADRAMENTO AREE D'INTERVENTO SU IGM - Scala 1:25'000**

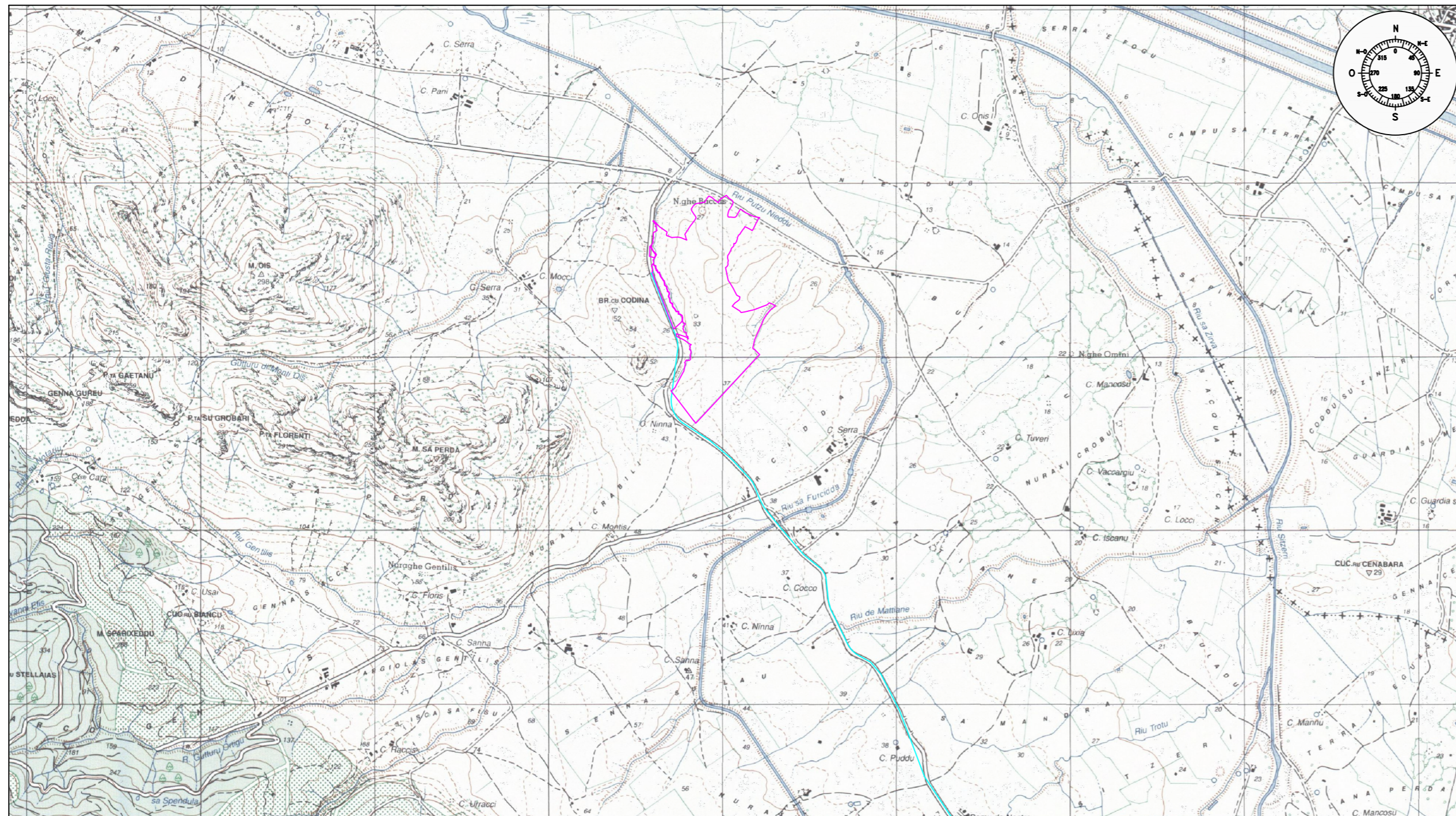

**INQUADRAMENTO AREE D'INTERVENTO SU IGM - Scala 1:10'000**

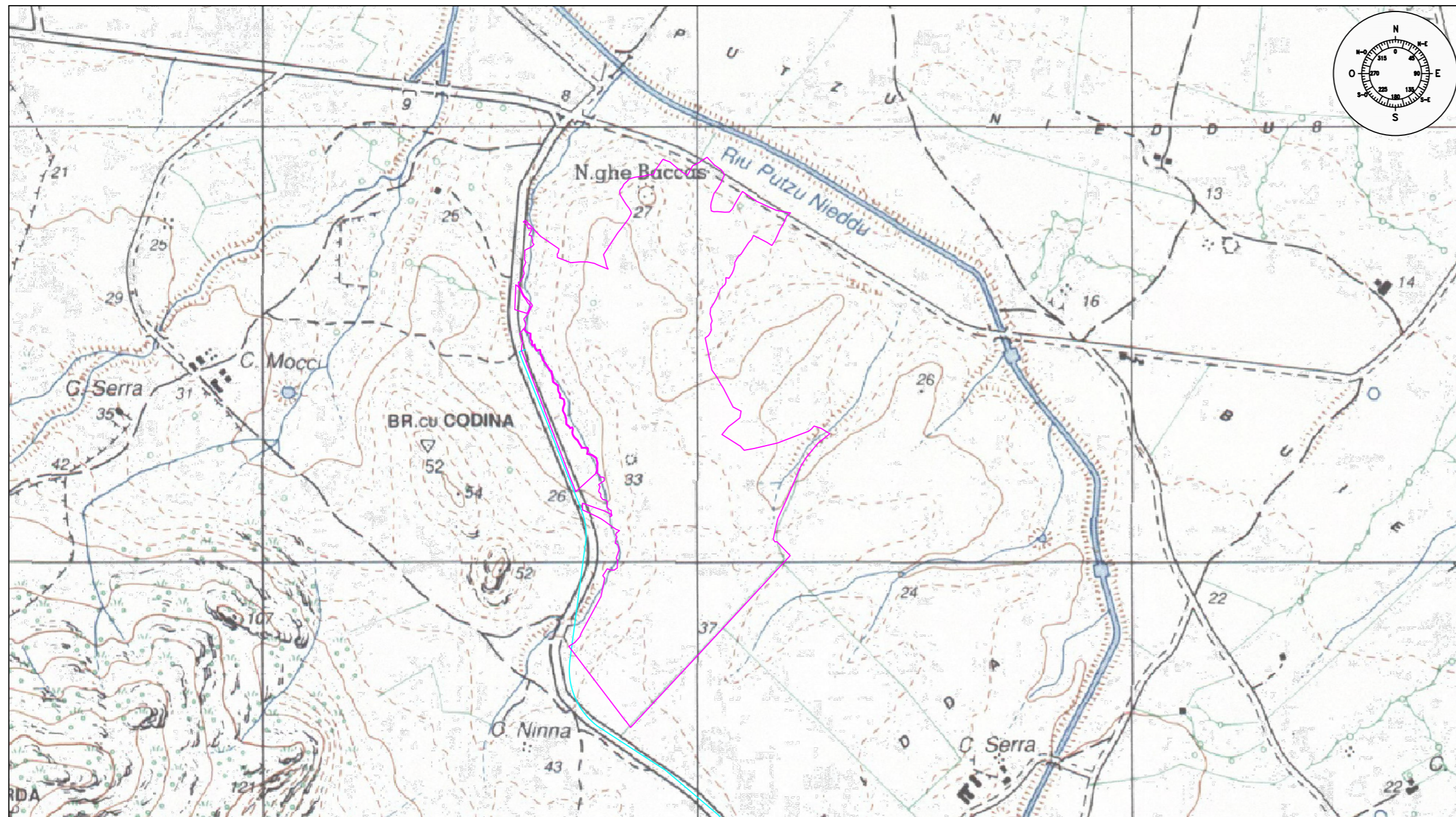

**LEGENDA**

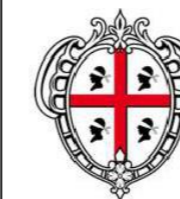
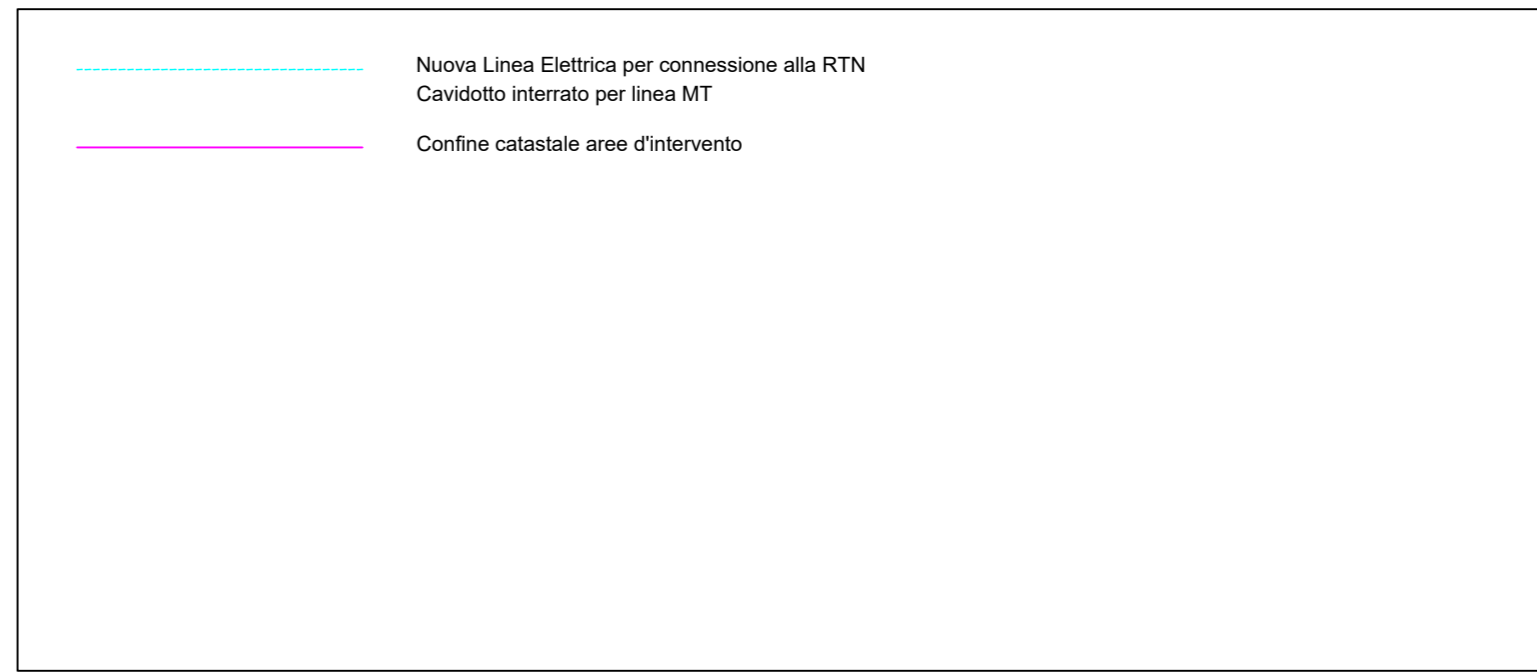

**REGIONE AUTONOMA DELLA SARDEGNA**  
**COMUNE DI GUSPINI**  
 Provincia del Sud Sardegna (SU)



**PROGETTO DEFINITIVO PER LA REALIZZAZIONE DI UN IMPIANTO**  
**AGROVOLTAICO AVANZATO DENOMINATO GUSPINI 5**  
 Loc. "Putzu Nieddu", Guspini (SU) - 09036, Sardegna, Italia  
 Potenza Nominale: Impianto FV 29'997,50 kWp

**Committente - Sviluppo progetto FV:**

**Apollo Solar 3 S.r.l.**  
 Viale della Stazione n. 7 - 39100 Bolzano (BZ)  
 P.IVA 03187660216, PEC: apollosolar3srl@pecimprese.it

**Gruppo di lavoro La SIA S.p.A.**

Riccardo Sacconi - Ingegnere Civile  
 Antonio Dedoni - Ingegnere Idraulico  
 Giulio Alberto Arca - Archeologo  
 Simone Manconi - Geologo  
 Francesco Paolo Pinchera - Biologo

**Coordinamento Progettisti**

**Innova Service S.r.l.**  
 Via Santa Margherita n. 4 - 09124 Cagliari (CA)  
 P.IVA 03379940921, PEC: innovaserviceca@pec.it

**Progettazione Agronomica (La SIA S.p.A.)**

Agr. Stefano Atzeni - Agronomo  
 Agr. Franco Milito - Agronomo  
 Agr. Rita Bosi - Agronomo



**Coordinamento gruppo di lavoro**

**La SIA S.p.a.**  
 Viale Luigi Schiavonetti n. 286 - Roma (RM)  
 P.IVA 08207411003, PEC: direzione.lasia@pec.it

**Progettazione Elettrica**

Ing. Silvio Matta - Ing. Elettrico



Elaborato

**INQUADRAMENTO CARTA IGM**

<b>Codice elaborato</b> TAV_GEN_01_B - IGM		<b>Scala</b> 1:25000 - 1:10000	<b>Formato</b> A2
<b>REV.</b>	<b>DATA</b>	<b>ESEGUITO</b>	<b>VERIFICATO</b>
00	Aprile 2024	Ing. Riccardo Sacconi	Innova Service S.r.l.

Note

LA PROPRIETA' DI QUESTO ELABORATO APPARTIENE ALLA SOCIETA' INNOVA SERVICE S.r.l. E SSO NON PUO' ESSERE COPIATO, RIPRODOTTO E TRASFERITO IN ALCUN MODO, SENZA L'ESPLICITA' AUTORIZZAZIONE SCRITTA DELLA SOCIETA' INNOVA SERVICE S.r.l.