

CARTA DEL RISCHIO - SABAP-CAOR_2023_00004-EA_000026 - area 1

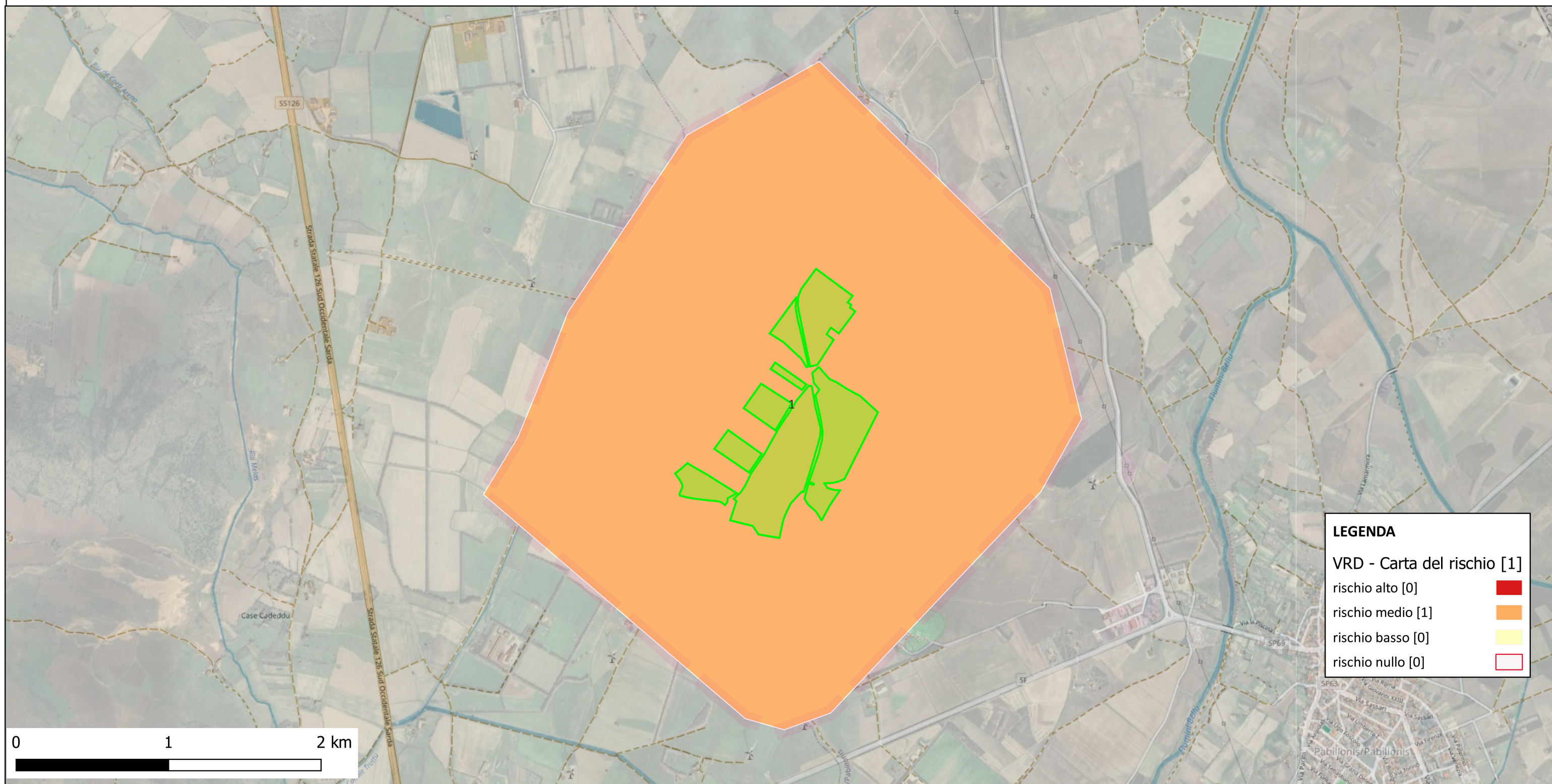

LEGENDA

VRD - Carta del rischio [1]

- rischio alto [0]
- rischio medio [1]
- rischio basso [0]
- rischio nullo [0]

Area	Rischio sintesi	Motivazione
1	rischio medio	L'analisi dell'edito ha consentito di ricostruire un quadro, seppur sommario, pertinente l'antico popolamento e frequentazione dell'area in esame. Seppur non siano state reperite segnalazioni relative a rinvenimenti archeologici, sistematici o fortuiti, che coinvolgano direttamente l'areale interessato dalle opere in progetto, e le stesse non interferiscano con aree sottoposte a vincolo archeologico ai sensi del D.Lgs. 42/2004 e ss.mm.ii., né con siti archeologici individuati anche sulla base di pregresse prospezioni di superficie, e/o noti dallo spoglio archivistico, bibliografico e cartografico, si definisce, sulla base delle nuove indicazioni sulle modalità di valutazione del potenziale archeologico e del rischio archeologico richiamate nella Circolare n. 53 del 22 dicembre 2022 "Verifica preventiva dell'interesse archeologico. Aggiornamenti normativi e procedurali e indicazioni tecniche", un valore di RISCHIO MEDIO. Considerato che sui territori comunali in esame sono attestati ritrovamenti archeologici, che testimoniano una frequentazione continua dell'area in antico, la valutazione di un rischio archeologico MEDIO è derivata dalla mancata individuazione di tracce o materiali archeologici nel corso delle ricognizioni di superficie su cui ha fortemente inciso il fattore visibilità dei suoli, per via delle caratteristiche stagionali della vegetazione, e dall'assenza di fonti scritte che permettessero di collocare delle evidenze archeologiche all'interno dei sopracitati settori progettuali. Difatti, la presenza di testimonianze di una frequentazione ininterrotta dall'epoca preistorica ai giorni nostri del territorio circostante l'area di intervento progettuale non permette comunque di escludere del tutto la possibilità di rinvenire durante le attività di cantiere siti o manufatti di interesse archeologico.