

LEGGENDA DEI COLORI E SIMBOLI IN CARTA

	AREA IMPIANTO FV "SARDEGNA 14 GUSPINI" - Potenza nominale 33.600 KWac
	CAVIDOTTO INTERRATO DI CONNESSIONE 36KV

Legenda

- Ambiente e agricoltura**
- 1. Aree naturali protette**
Aree naturali protette nazionali (ai sensi della L. N. 394/1991) e regionali (ai sensi della L.R. 31/1989)
 - 2. Zone umide**
Zone umide di importanza internazionale (ai sensi della L. 488/1976)
 - 3. Aree Rete Natura 2000**
SIC (Siti di Interesse Comunitario, Direttiva 92/43/CEE) e ZPS (Zone di Protezione Speciale, Direttiva 79/409/CEE)
 - 4. Important Bird Areas (IBA)**
IBA individuate dalla IPIU nella Regione Sardegna
 - 6. Aree di presenza, riproduzione, alimentazione e transito di specie faunistiche protette**
Centri delle aree con presenza di caratteristica
 - 7. Aree agricole interessate da produzioni di qualità**
Terreni agricoli irrigati gestiti dai Consorzi di Bonifica
 - 8. Zone e agglomerati di qualità dell'aria**
Casi permanenti di inquinamento atmosferico e di cattività (istituite e proposte) e aree di presenza specie animali tutelate da convenzioni internazionali
 - 9. Aree agricole interessate da produzioni di qualità**
Agglomerato di Cagliari (ai sensi del D.Lgs. 155/2011)
- Assetto idrogeologico**
- 9. Aree caratterizzate da situazioni di dissesto e/o rischio idrogeologico**
Aree di pericolosità idraulica molto elevata (H4) o elevata (H3) e aree di pericolosità da frana molto elevata (Hq4) o elevata (Hq3)
- Paesaggio**
- 11. Immobili e aree di notevole interesse pubblico (Art. 136 del D.Lgs. 42/2004)**
Immobili di notevole interesse pubblico ai sensi dell'Art. 136 del D.Lgs. 42/2004
 - 12. Zone tutelate (Art. 142 del D.Lgs. 42/2004)**
Aree tutelate ai sensi dell'Art. 142 del D.Lgs. 42/2004
 - 13a. Beni paesaggistici puntuali (Art. 143 del D.Lgs. 42/2004)**
Croce, caverno, alberi monumentali, monumenti naturali e archeologici, insediamenti sparsi, edifici e manufatti di valenza storico-culturale
 - 13b. Beni paesaggistici lineari e areali (Art. 143 del D.Lgs. 42/2004)**
Fiumi, torrenti e fascia costiera
 - 14. Beni identitari (Art. 143 D.Lgs. 42/2004)**
Edifici e manufatti di valenza storico-culturale, rete infrastrutturale storica e trame e manufatti del paesaggio agro-pastorale storico-culturale
 - 15. Siti UNESCO**
Complesso nuragico di Barumini

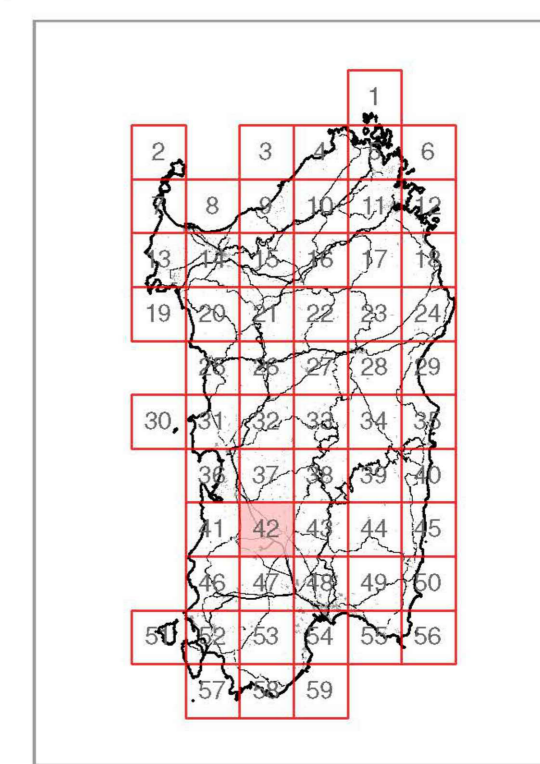

Il Tecnico
Il Direttore Tecnico di A.R.T. Studio srl
(Dr. Maurizio Fiore)

DD	01/03/2024	Prima Emissione	A.R.T. STUDIO srl	A.R.T. STUDIO srl	Baltex
REV.	DATA	DESCRIZIONE	PREPARATO	CONTROLLATO	APPROVATO
<p>Il Direttore Tecnico di A.R.T. Studio srl (Dr. Maurizio Fiore)</p> <p>PROGETTO: SARDEGNA 14 GUSPINI Impianto Fotovoltaico Guspini 33,6 MW</p> <p>NOME FILE: SIA_gus_17_SNI</p> <p>UBICAZIONE: REGIONE SARDEGNA PROVINCIA DI Sud Sardegna Comune di Guspini</p> <p>TITOLO: Carta delle aree non idonee ai sensi della D.G.R. 59/90 del 2020 - Impianto ed opere di rete</p> <p>CODICE ELABORATO: SIA_gus_17</p>					
PROPRONTE:	UBICAZIONE:	FORMATO:	SCALA:	SCALA PLOT:	FOGLIO:
BALTEx SARDEGNA/14 GUSPINI S.r.l.	REGIONE SARDEGNA PROVINCIA DI Sud Sardegna Comune di Guspini	AD	1:10.000	1:1	1 di 1
FORNITORE:	<p>Carta delle aree non idonee ai sensi della D.G.R. 59/90 del 2020 - Impianto ed opere di rete</p> <p>CODICE ELABORATO: SIA_gus_17</p>				
A.R.T. STUDIO S.r.l. Via Sestini 109 - 09040 BOTTIGLIERA ALTA (VS)	<p>SOFTWARE: AUTODESK AUTOCAD</p>				