

Aree percorse da incendi (2005 - 2022)

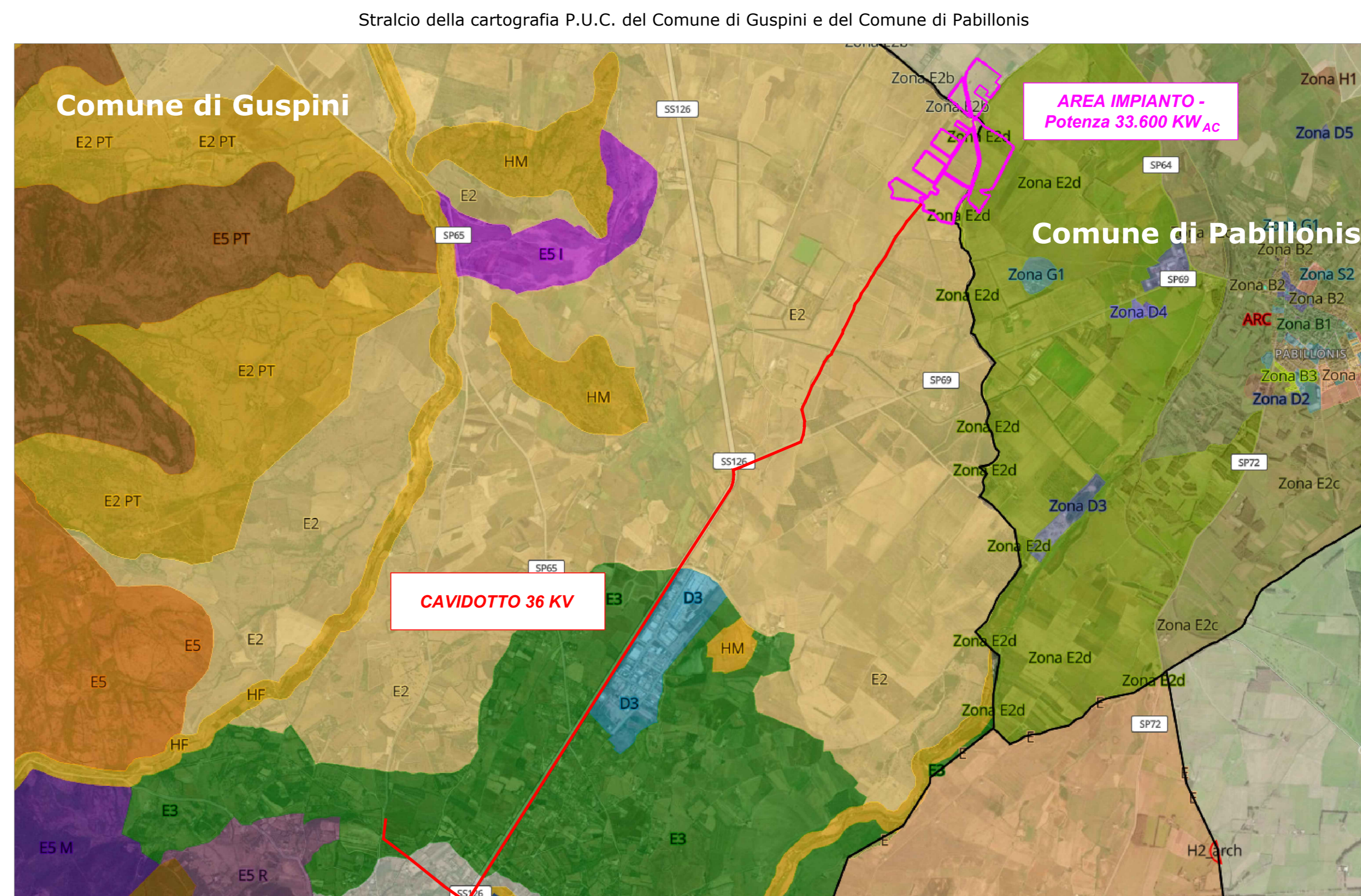

Stralci della cartografia P.U.C. del Comune di Guspini e del Comune di Pabillonis

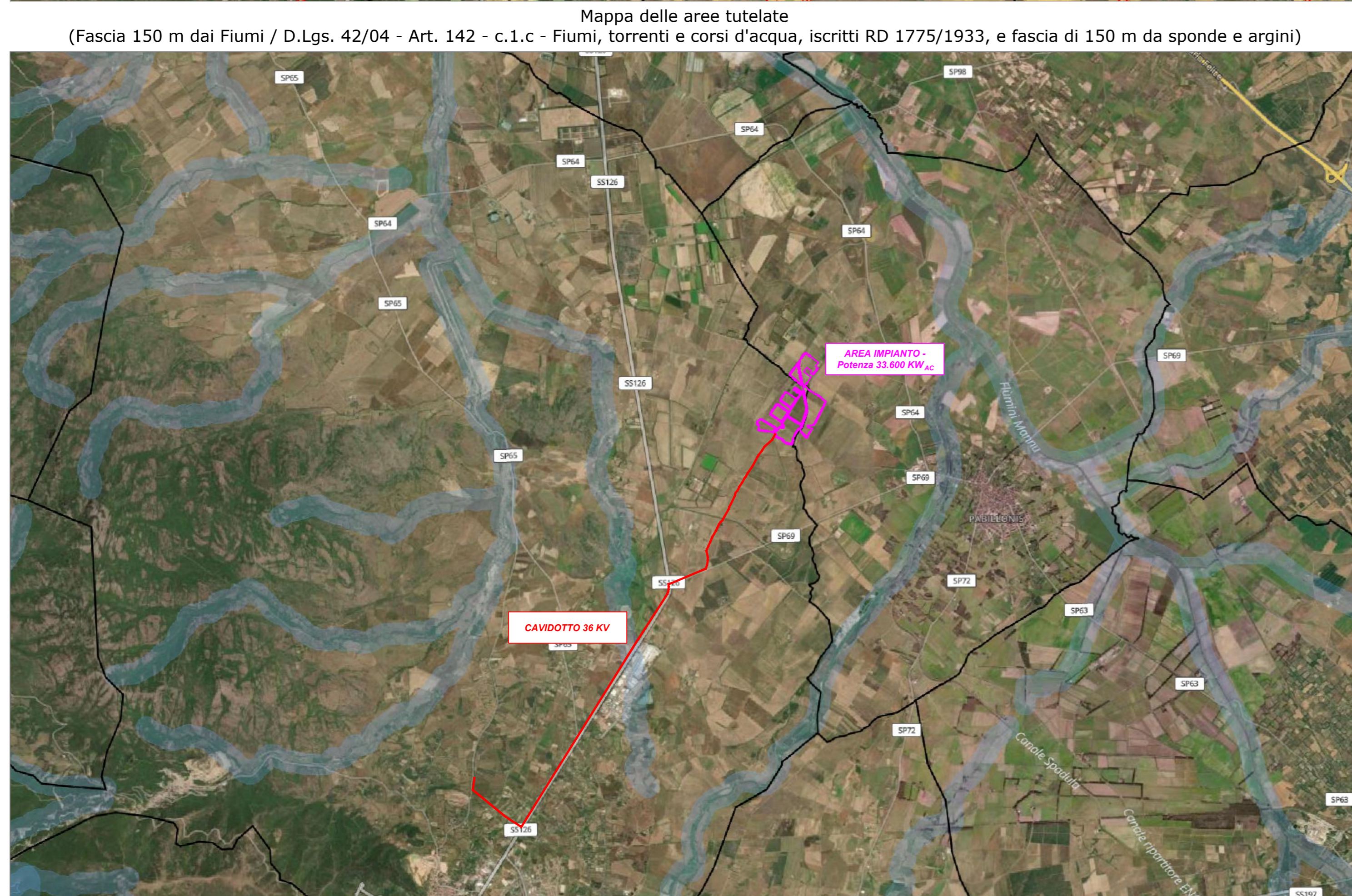

Mappa delle aree tutelate (Fascia 150 m dai Fiumi / D.Lgs. 42/04 - Art. 142 - c.1.c - Fiumi, torrenti e corsi d'acqua, iscritti RD 1775/1933, e fascia di 150 m da sponde e argini)

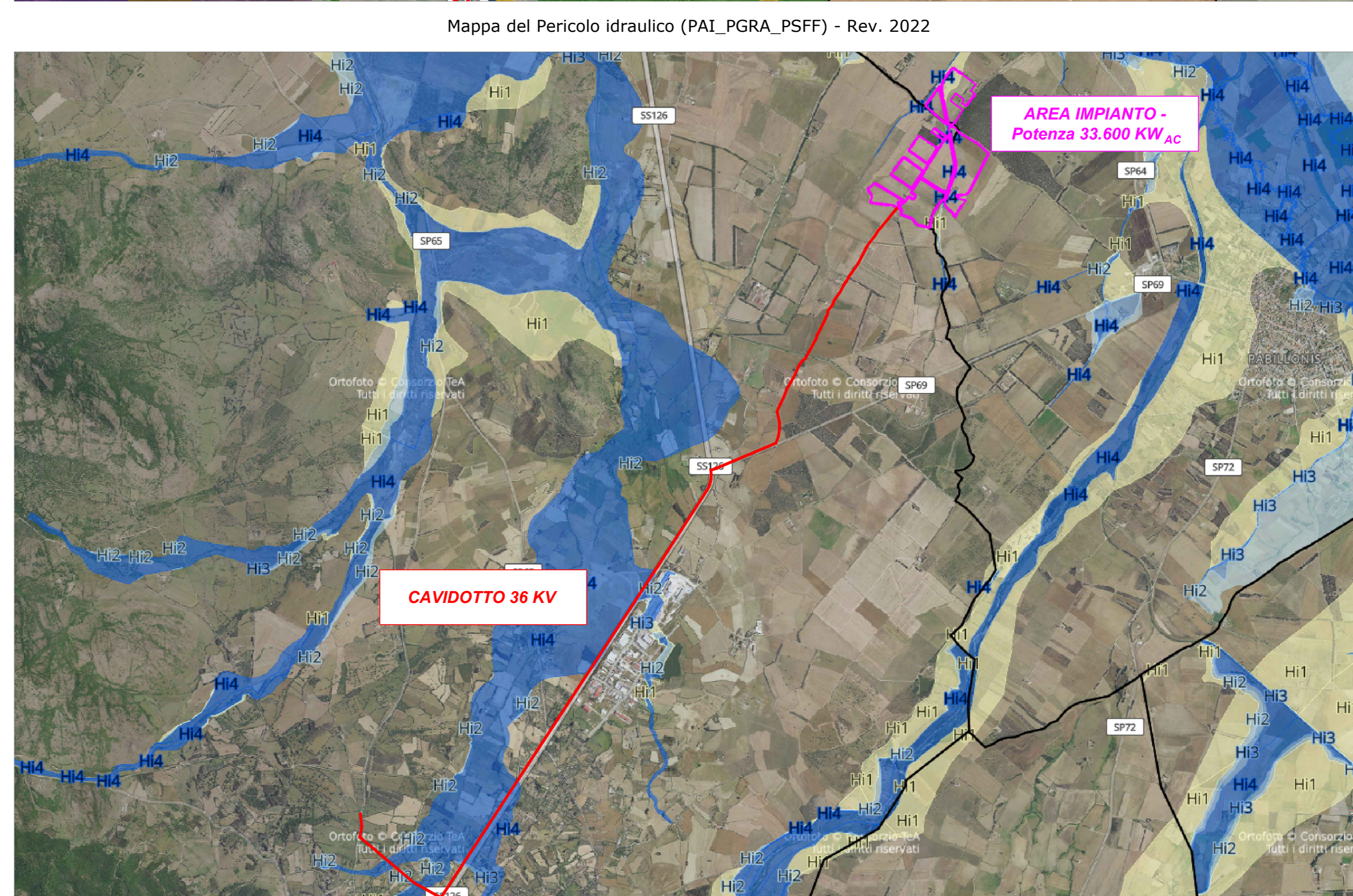

Mappa del Pericolo idraulico (PAI_PGPA_PSF) - Rev. 2022

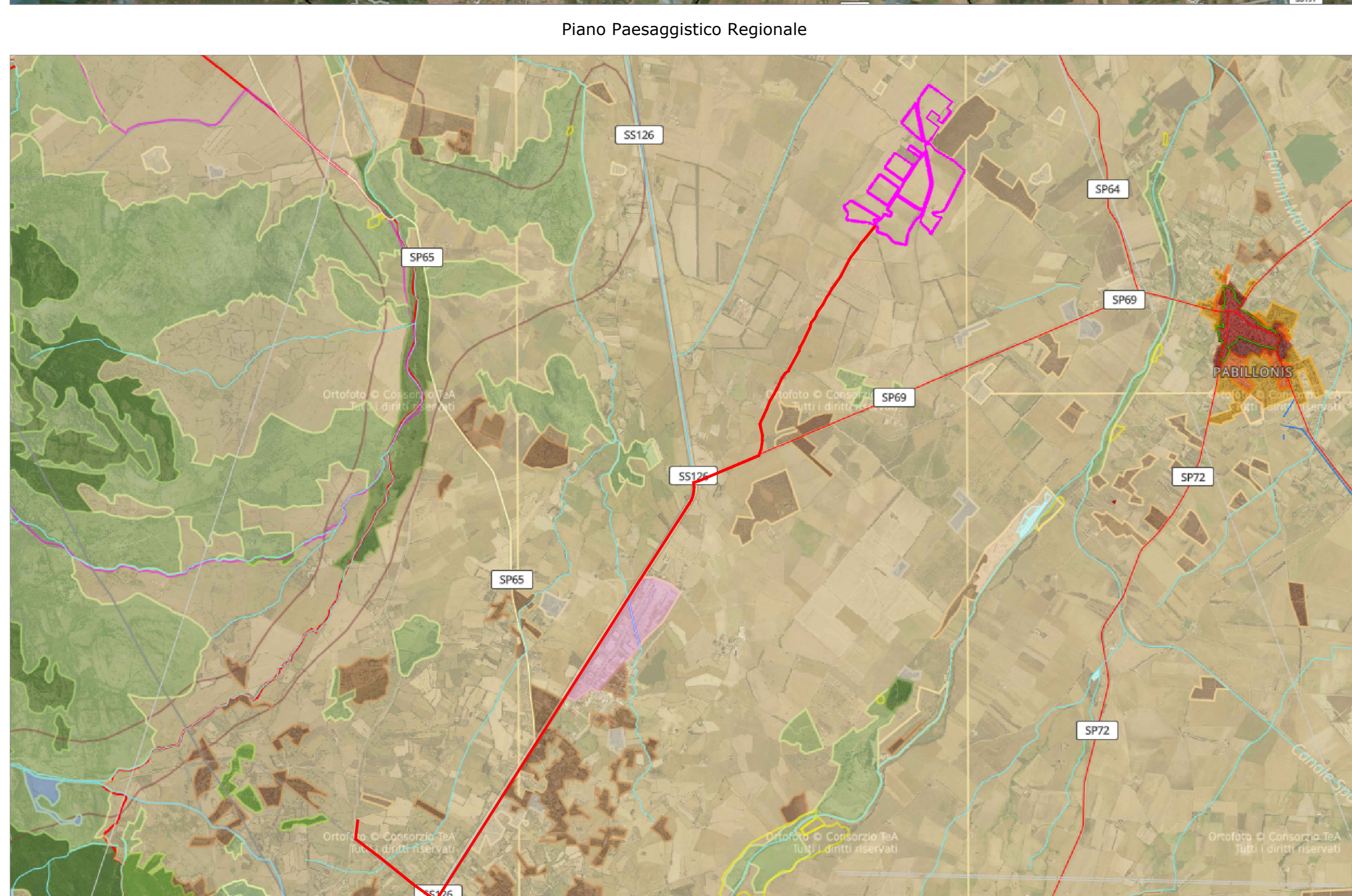

Piano Paesaggistico Regionale

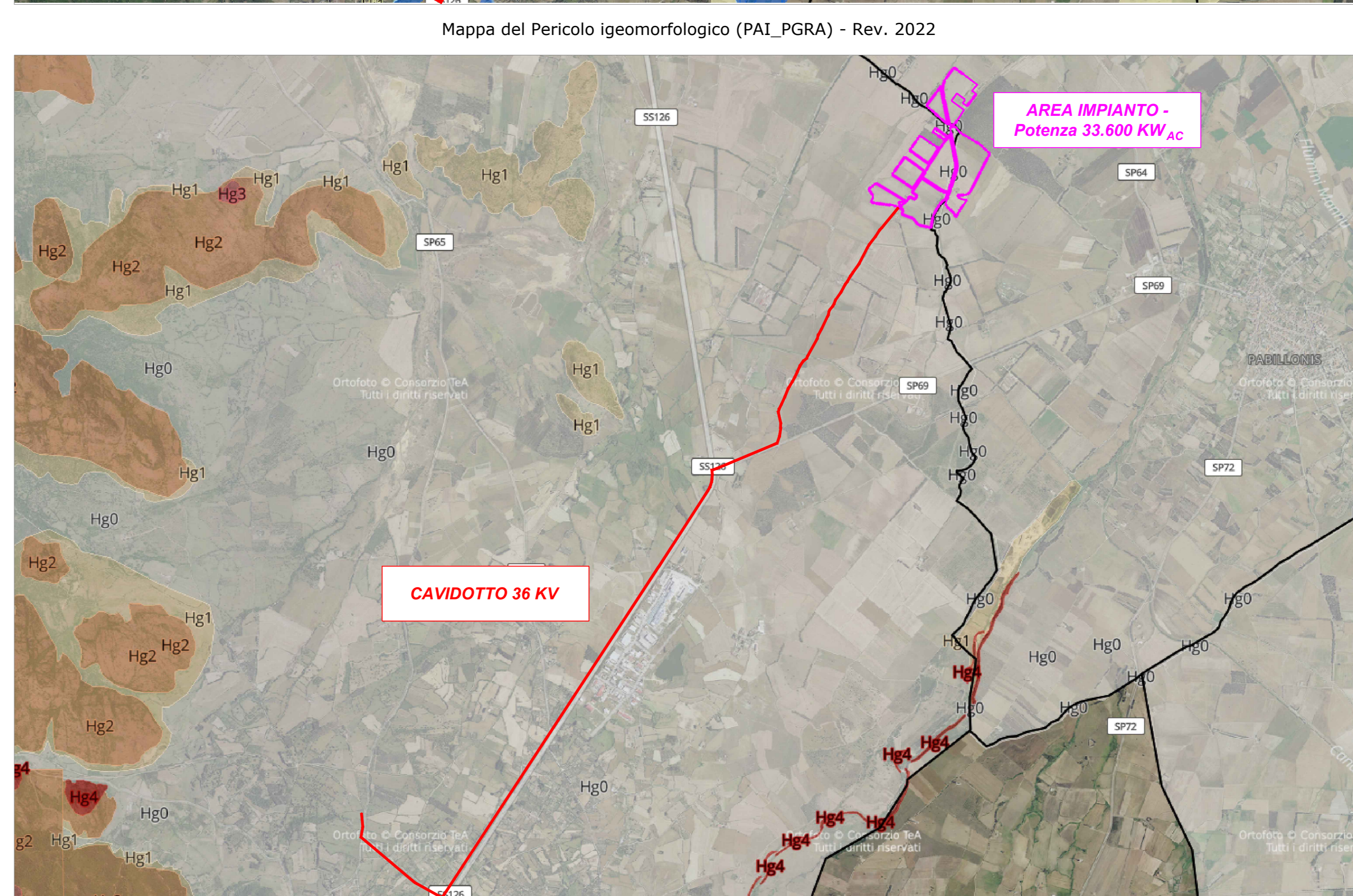

Mappa del Pericolo igeomorfologico (PAI_PGPA) - Rev. 2022

LEGENDA DEI COLORI E SIMBOLI IN CARTA

	AREA IMPIANTO FV "SARDEGNA 14 GUSPINI" - Potenza nominale 33.600 KW _{ac}
	CAVIDOTTO INTERRATO DI CONNESSIONE 36KV

CARTOGRAFIA TRATTA DA SITO INTERNET : <https://www.urbtosnap.com/>

Legenda PUC Comune di Guspini

- E1 Produzione agricola specializzata, seminativi intensivi
- E1a Produzione agricola specializzata, di rispetto palustre e stagni
- E1b Produzione agricola specializzata, di riserva in prossimità dell'abitato
- E2 Agricola di primaria importanza
- E2a Agricola di primaria importanza, comprese in ambito vincolante PTP
- E2b Agricola di primaria importanza, di rispetto palustre e stagni
- E3 Produzione agricola specializzata con elevato frazionamento fondiario
- E3a Produzione agricola specializzata con elevato frazionamento fondiario, di riserva in prossimità dell'abitato
- E4 Produzione agricola caratterizzata dalla presenza di insediamenti
- E4a Centro rurale
- E5 Attività agricole marginali con esigenza di stabilità ambientale
- E5a Attività agricole marginali con esigenza di stabilità ambientale, comprese in ambito vincolante PTP
- E5b Attività agricole marginali con esigenza di stabilità ambientale, di riserva in prossimità dell'abitato
- E5c Attività agricole marginali inquinate
- E5d Attività agricole marginali, di rispetto palustre
- E5e Attività agricole marginali con presenza di macchia mista o rimboscimento
- E5f Attività agricole marginali a rilevanza naturalistica

Legenda PUC Comune di Pabillonis

- Zona E2a - Zona agricola - area a maggiore suscettibilità d'uso
- Zona E2b - Zona agricola - area a media suscettibilità d'uso
- Zona E2c - Zona agricola - area a minore suscettibilità d'uso

Legenda PPR

COMPONENTI DI PAESAGGIO CON VALENZA AMBIENTALE

Data carta dell'Uso del Suolo 1:25.000

AREE NATURALI E SUBNATURALI

- Vegetazione a macchia e in aree umide
- Area con vegetazione alta > 5% e < 40%, formazioni di ripa non arboree, macchia mediterranea, letti di torrenti di ampiezza superiore a 20 m, paludi interne, paludi salinate, pasci rocciosi
- Boschi
- Boschi misti di conifere e latifoglie; boschi di latifoglie.

AREE SEMINATURALI

- Pratorie
- Prati stabili, aree a pascolo naturale, cespuglieti e arbusteti, gariga, aree a ricobertura naturale.
- Sugherete; castagneti da frutto

AREE AD UTILIZZAZIONE AGRO-FORESTALE

- Culture specializzate e arboree
- Vigneti; Frutteti e fruti minori; oliveti; culture temporanee associate affollate; culture temporanee associate al vigneto; culture temporanee associate ad altre colture permanenti
- Impianti boschivi artificiali
- Boschi di conifere, Poppel, salicci, scucellati, altri impianti arborei da legno; arboricoltura con essenze forestali di conifere; aree a ricobertura artificiale
- Culture erbacee specializzate, aree agroforestali, aree incolte
- Culture erbacee specializzate, aree incolte
- Seminativi in aree non irrigue; prati artificiali, seminativi semplici e colture ericacee a pieno campo; risaie; viti; colture in serre; sistemi culturali a particolari complessi; aree prevalentemente occupate da colture agrarie con presenza di spazi naturali importanti; aree agroforestali; aree incolte.

DD	01/02/2024	Prima Emissione	A.R.T. STUDIO srl	A.R.T. STUDIO srl	Baltex
REV.	DATA	DESCRIZIONE	PREPARATO	CONTROLLATO	APPROVATO
		Il Direttore Tecnico di A.R.T. STUDIO srl (Dr. Maurizio Fiore)			
PROGETTO:		SARDEGNA 14 GUSPINI Impianto Fotovoltaico Guspini 33,6 MW			
NOME FILE:		SIA_gus_18_CVI			
PROPRONTE:	REGIONE SARDEGNA Provincia di Sud Sardegna Comune di Guspini	FORMATO:	SCALA:	SCALA PLOT:	FOGLIO:
		AD	1:10.000	1:1	1 di 1
TITOLO:		Carta dei vincoli ambientali - Impianto ed opere di rete			
FORNITORE:		A.R.T. STUDIO S.r.l. Via S. Maria 10 09090 BUTTIGLIERA ALTA (VS)			
CODICE ELABORATO:		SIA_gus_18			
SOFTWARE:		AUTODESK AUTOCAD			

Il Tecnico
Il Direttore Tecnico di A.R.T. STUDIO srl
(Dr. Maurizio Fiore)