PLANIMETRIA GENERALE - LAYOUT SU ORTOFOTO - SCALA 1:2'000

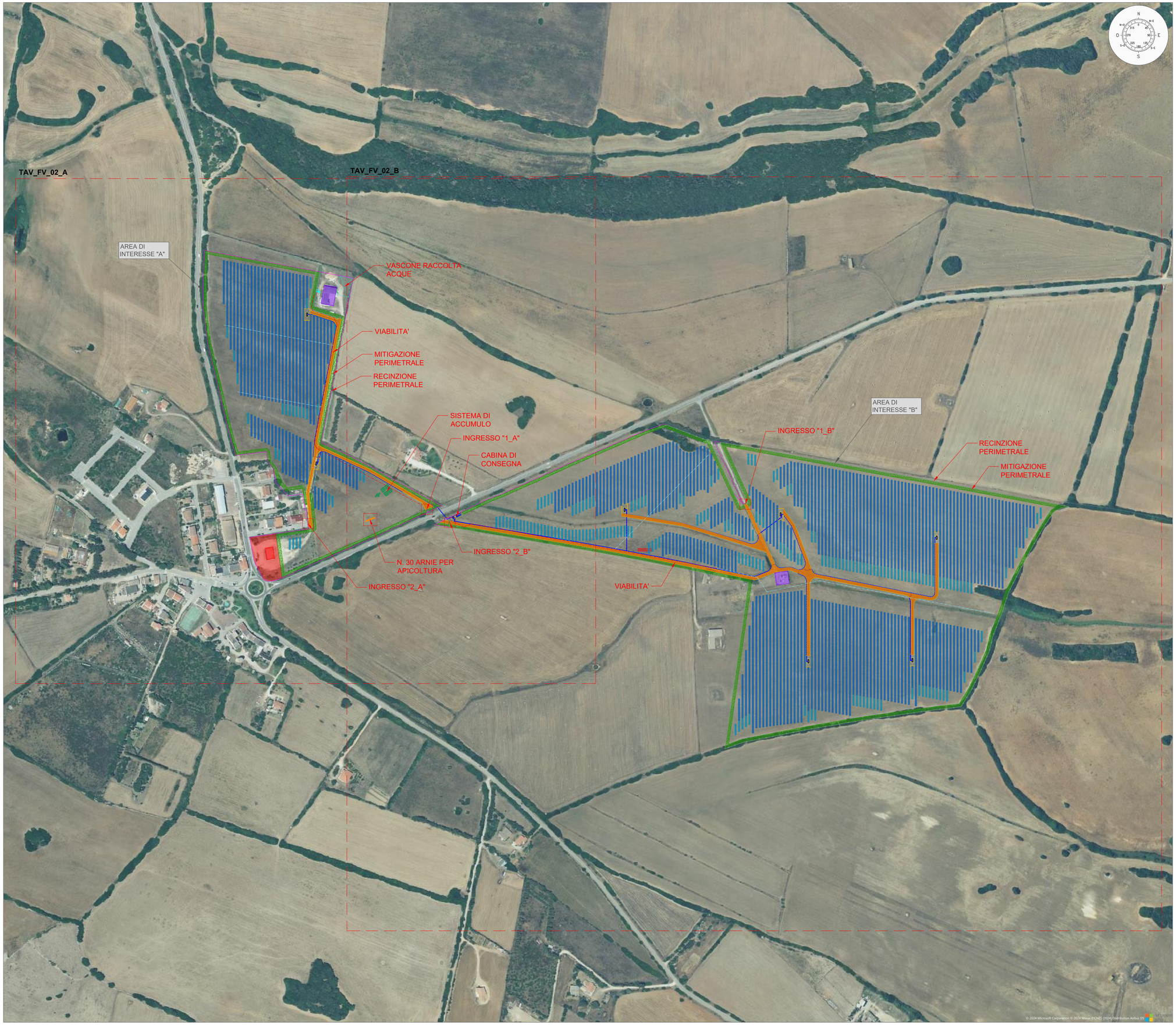

LEGENDA

CONFINI E DELIMITAZIONI
- Confine catastale aree d'intervento
- Azienda agricola esistente non oggetto d'intervento
- Aree non oggetto d'intervento

OPERE DI CONNESSIONE ALLA RTN
- Nuova Linea Elettrica per connessione alla RTN nuova linea in AT - linea interrata
- Cabina di Consegna

ELEMENTI DI PROGETTO
- Recinzione area d'impianto
- Viabilità d'impianto e cunette laterali
- Aree di mitigazione perimetrale
- Cancello carrabile di accesso al sito

ELEMENTI IMPIANTO FTV
- Cavidotto interrato per linea MT
- Cabina di Campo BT/MT
- Gruppo Inverter/Trafo BT/MT (storage)
- Container del Gruppo Batterie (storage)

TRACKER monoassiale tipo 1P
- Struttura 1x26 P
- Struttura 1x13 P

OPERE AGRONOMICHE
- Irrigazione - Linea P.E. 160 interrata
- Irrigazione - Linea P.E. 125 interrata
- Arnie per apicoltura - N. 30
- Approvvigionamento idrico: Vasca raccolta acque, pozzo e filtraggio

REGIONE AUTONOMA DELLA SARDEGNA
COMUNE DI STINTINO
Provincia di Sassari (SS)

PROGETTO DEFINITIVO PER LA REALIZZAZIONE DI UN IMPIANTO AGROVOLTAICO AVANZATO DENOMINATO STINTINO

Loc. "Pozzo San Nicola", Stintino (SS) - 07040, Sardegna, Italia

Potenza Nominale Impianto FV: 18'146,18 kWp

Committente - Sviluppo progetto FV:
Apollo Solar 3 S.r.l.
Viale della Stazione n. 7 - 39100 Bolzano (BZ)
P.IVA 03187660216, PEC: apollosolar3srl@pecimprese.it

Coordinamento Progettisti
Innova Service S.r.l.
Via Santa Margherita n. 4 - 09124 Cagliari (CA)
P.IVA 03379940921, PEC: innovaserviceca@pec.it

Coordinamento gruppo di lavoro
La SIA S.p.a.
Viale Luigi Schiavonetti n. 286 – Roma (RM)
P.IVA 08207411003, PEC: direzione.lasia@pec.it

Gruppo di lavoro La SIA S.p.A.
Riccardo Sacconi - Ingegnere Civile
Antonio Dedoni - Ingegnere Idraulico
Alberto Mossa - Archeologo
Simone Mancini - Geologo
Francesco Paolo Pinchera - Biologo

Progettazione Agronomica (La SIA S.p.A.)
Agr. Stefano Atzeni - Agronomo
Agr. Franco Milito - Agronomo
Agr. Rita Bosi - Agronomo

Progettazione Elettrica
Ing. Silvio Matta – Ing. Elettrico

Sacconi Riccardo
12.06.2024 16:52:35 GMT+01:00

Elaborato

PLANIMETRIA GENERALE
LAYOUT SU ORTOFOTO

Codice elaborato	Scala	Formato
TAV_FV_01_B - PLAN GEN	1:2000	A0

REV.	DATA	ESEGUITO	VERIFICATO	APPROVATO
00	Febbraio 2024	Ing. Riccardo Sacconi	Innova Service S.r.l.	Apollo Solar 3 S.r.l.

Note