

INQUADRAMENTO AREA D'INTERVENTO SU CATASTALE - SCALA 1:2000

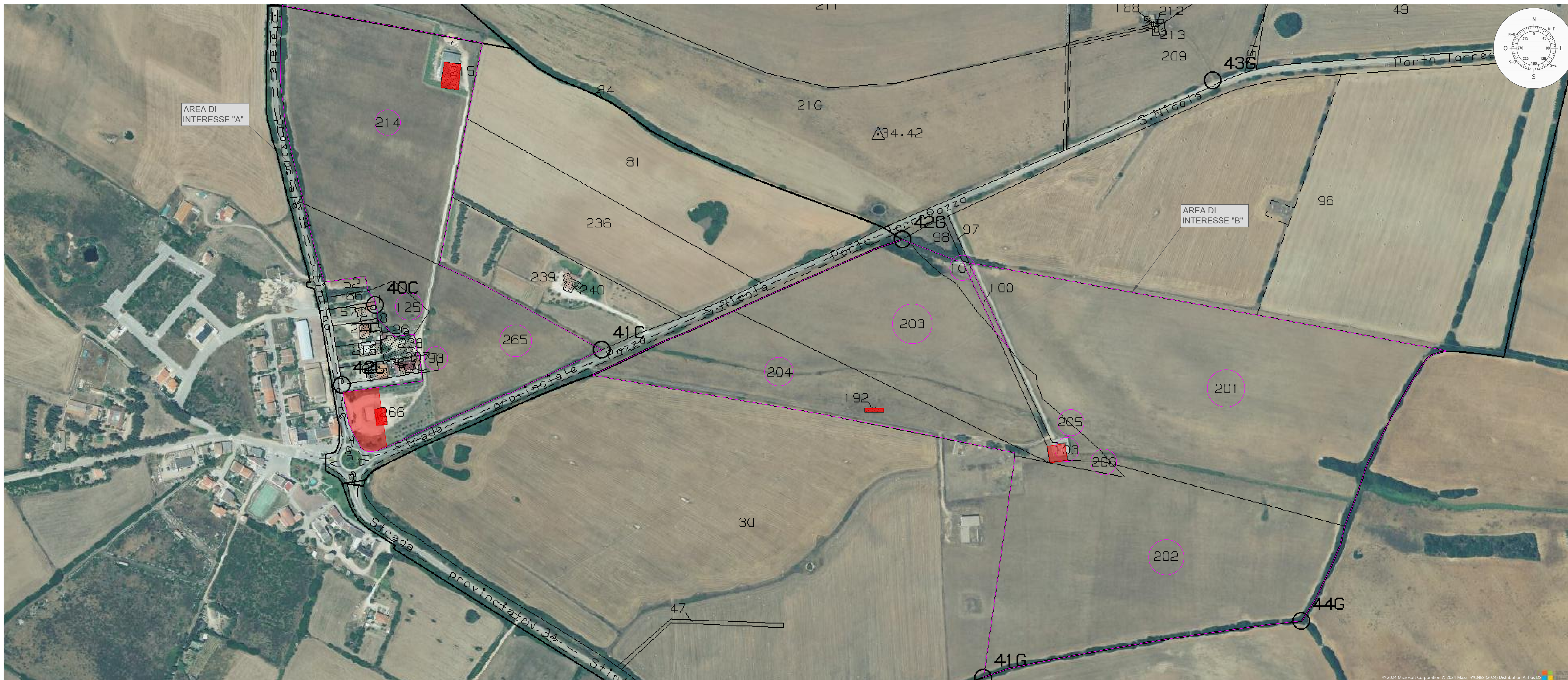

INQUADRAMENTO LAYOUT SU CATASTALE E ORTOFOTO - SCALA 1:4000

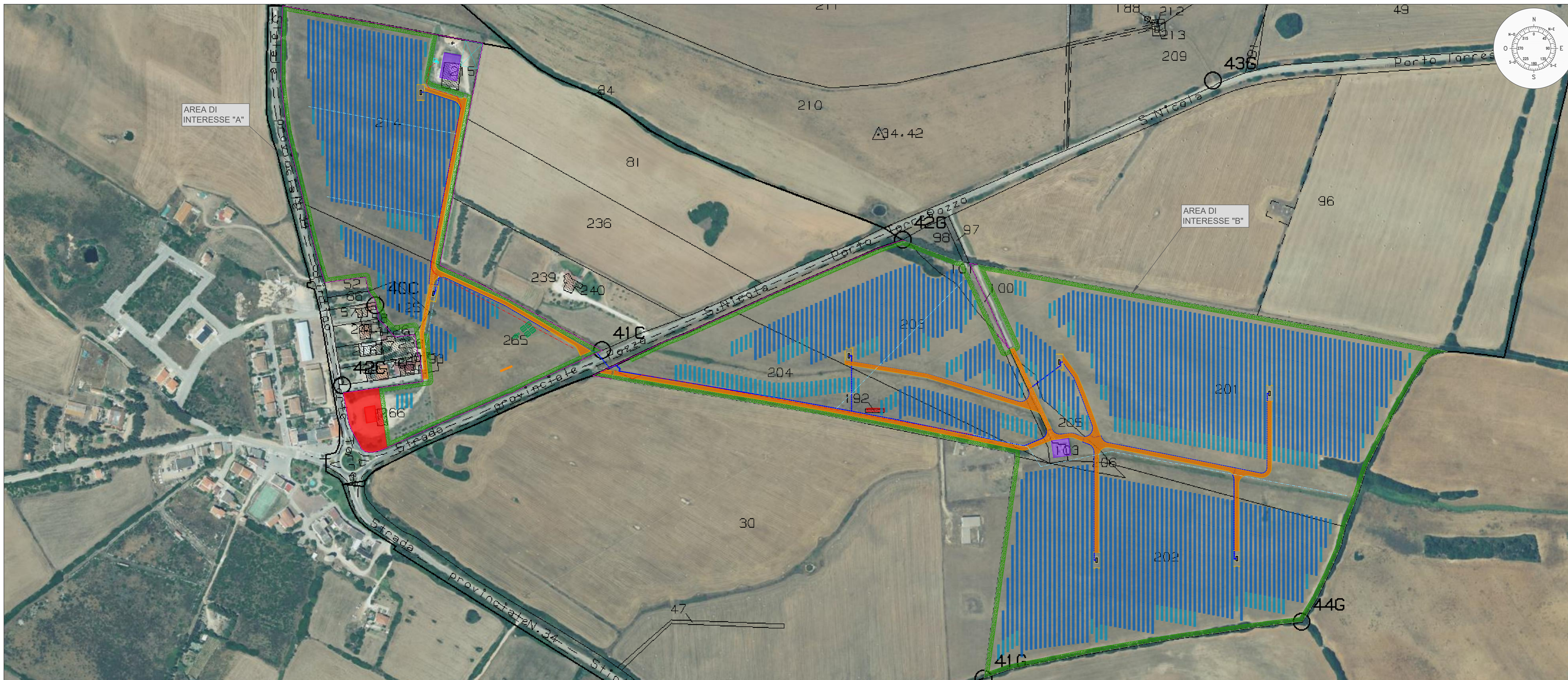

COMUNE	SEZIONE	CATASTO	FOLGIO	PARTICELLA	SUPERFICIE (MQ)	SUPERFICIE D'INTERESSE (MQ)	PROPRIETARIO
STINTINO	-	TERRENI	18	93	460	460	SANNA MATTIA nata a SASSARI (SS) il 19/02/1941, CF 5911141899452X, Proprietà 1/6 TOLU COSIMO nato a SASSARI (SS) il 21/03/1971, CF TLOC5M71C21452X, Proprietà 1/6 TOLU GIOVANNI nato a SASSARI (SS) il 28/09/1974, CF TLOC5M71C21452X, Proprietà 1/6
STINTINO	-	TERRENI	18	125	2759	2759	SANNA MATTIA nata a SASSARI (SS) il 19/02/1941, CF 5911141899452X, Proprietà 1/6 TOLU COSIMO nato a SASSARI (SS) il 21/03/1971, CF TLOC5M71C21452X, Proprietà 1/6 TOLU GIOVANNI nato a SASSARI (SS) il 28/09/1974, CF TLOC5M71C21452X, Proprietà 1/6
STINTINO	-	TERRENI	18	265	35823	33073	SANNA MATTIA nata a SASSARI (SS) il 19/02/1941, CF 5911141899452X, Proprietà 1/6 TOLU COSIMO nato a SASSARI (SS) il 21/03/1971, CF TLOC5M71C21452X, Proprietà 1/6 TOLU GIOVANNI nato a SASSARI (SS) il 28/09/1974, CF TLOC5M71C21452X, Proprietà 1/6
STINTINO	-	TERRENI	18	205	3320	3320	TOLU COSIMO nato a SASSARI (SS) il 21/03/1971, CF TLOC5M71C21452X, Proprietà 1/6
STINTINO	-	TERRENI	18	206	483	483	TOLU COSIMO nato a SASSARI (SS) il 21/03/1971, CF TLOC5M71C21452X, Proprietà 1/6
STINTINO	-	TERRENI	18	214	50615	48115	SANNA MATTIA nata a SASSARI (SS) il 19/02/1941, CF 5911141899452X, Proprietà 1/6 TOLU COSIMO nato a SASSARI (SS) il 21/03/1971, CF TLOC5M71C21452X, Proprietà 1/6 TOLU GIOVANNI nato a SASSARI (SS) il 28/09/1974, CF TLOC5M71C21452X, Proprietà 1/6
STINTINO	-	TERRENI	18	101	1877	1877	TOLU COSIMO nato a SASSARI (SS) il 21/03/1971, CF TLOC5M71C21452X, Proprietà 1/6
STINTINO	-	TERRENI	18	103	1355	1355	TOLU COSIMO nato a SASSARI (SS) il 21/03/1971, CF TLOC5M71C21452X, Proprietà 1/6
STINTINO	-	TERRENI	18	201	76993	76993	TOLU COSIMO nato a SASSARI (SS) il 21/03/1971, CF TLOC5M71C21452X, Proprietà 1/6
STINTINO	-	TERRENI	18	202	89997	89997	TOLU COSIMO nato a SASSARI (SS) il 21/03/1971, CF TLOC5M71C21452X, Proprietà 1/6
STINTINO	-	TERRENI	18	203	35782	35782	TOLU COSIMO nato a SASSARI (SS) il 21/03/1971, CF TLOC5M71C21452X, Proprietà 1/6
STINTINO	-	TERRENI	18	204	30567	30567	TOLU COSIMO nato a SASSARI (SS) il 21/03/1971, CF TLOC5M71C21452X, Proprietà 1/6
					SUP TOTALE mq	32691	32078
					SUP TOTALE ha	32,691	32,078

LEGENDA

CONFINI E DELIMITAZIONI

- Confine catastale area d'intervento
- Adianda agricola esistente non oggetto d'intervento
- Area non oggetto d'intervento

OPERE DI CONNESSIONE ALLA RTN

- Nuova Linea Elettrica per connessione alla RTN nuova linea in AT - linea intermedia
- Cabina di Correzione

ELEMENTI DI PROGETTO

- Recinzione area d'impianto
- Viabilità d'impianto e cunette laterali
- Area di mitigazione perimetrale
- Casello controllo di accesso al sito

ELEMENTI IMPIANTO FTV

- Cavalletto interrato per linea MT
- Cabina di Campo BT/MT
- Gruppo Inverter/Trafo BT/MT (Storage)
- Container del Gruppo Batterie (Storage)
- TRACCKER monostadio 500 1P
- Struttura 1x20 P
- Struttura 1x13 P

OPERE AGRONOMICHE

- Irrigazione - Linea P.E. 100 interrata
- Irrigazione - Linea P.E. 125 interrata
- Arre per apicoltura - N. 30
- Approvvigionamento idrico: Vaseca scollata acqua, pozzi e fittaggio

REGIONE AUTONOMA DELLA SARDEGNA
COMUNE DI STINTINO
Provincia di Sassari (SS)

PROGETTO DEFINITIVO PER LA REALIZZAZIONE DI UN IMPIANTO AGROVOLTAICO AVANZATO DENOMINATO STINTINO
Loc. "Pozzo San Nicola", Stintino (SS) - 07040, Sardegna, Italia
Potenza Nominale Impianto FV: 18'146,18 kWp

Committente - Sviluppo progetto FV:
Apollo Solar 3 S.r.l.
Viale delle Stazioni n. 7 - 39100 Bolzano (BZ)
P.IVA 03187660216, PEC: apollosolar3@pecimprese.it

Gruppo di lavoro La SIA S.p.A.
Riccardo Sacconi - Ingegnere Civile
Antonio Dedoni - Ingegnere Idraulico
Alberto Mosca - Architetto
Simone Mancioni - Geologo
Francesco Paolo Pinchera - Biologo

Coordinamento Progettisti
Innova Service S.r.l.
Via Santa Margherita n. 4 - 09124 Cagliari (CA)
P.IVA 03378940921, PEC: innovaserviceca@pec.it

Progettazione Agronomica (La SIA S.p.A.)
Agr. Stefano Atzeni - Agronomo
Agr. Franco Millo - Agronomo
Agr. Rita Bosi - Agronomo

Progettazione Elettrica
Ing. Silvio Malta - Ing. Elettrico

Coordinamento gruppo di lavoro
La SIA S.p.A.
Viale Luigi Schiavonetti n. 286 - Roma (RM)
P.IVA 08207411003, PEC: direzione.lasia@pec.it

Elaborato **INQUADRAMENTO CATASTALE**

Codice elaborato TAV_GEN_02 - CAT	Scala 1:2000	Formato A0
REV. DATA ESEGUITO	VERIFICATO	APPROVATO
00 Febbraio 2024 Ing. Riccardo Sacconi	Innova Service S.r.l.	Apollo Solar 3 S.r.l.

Note