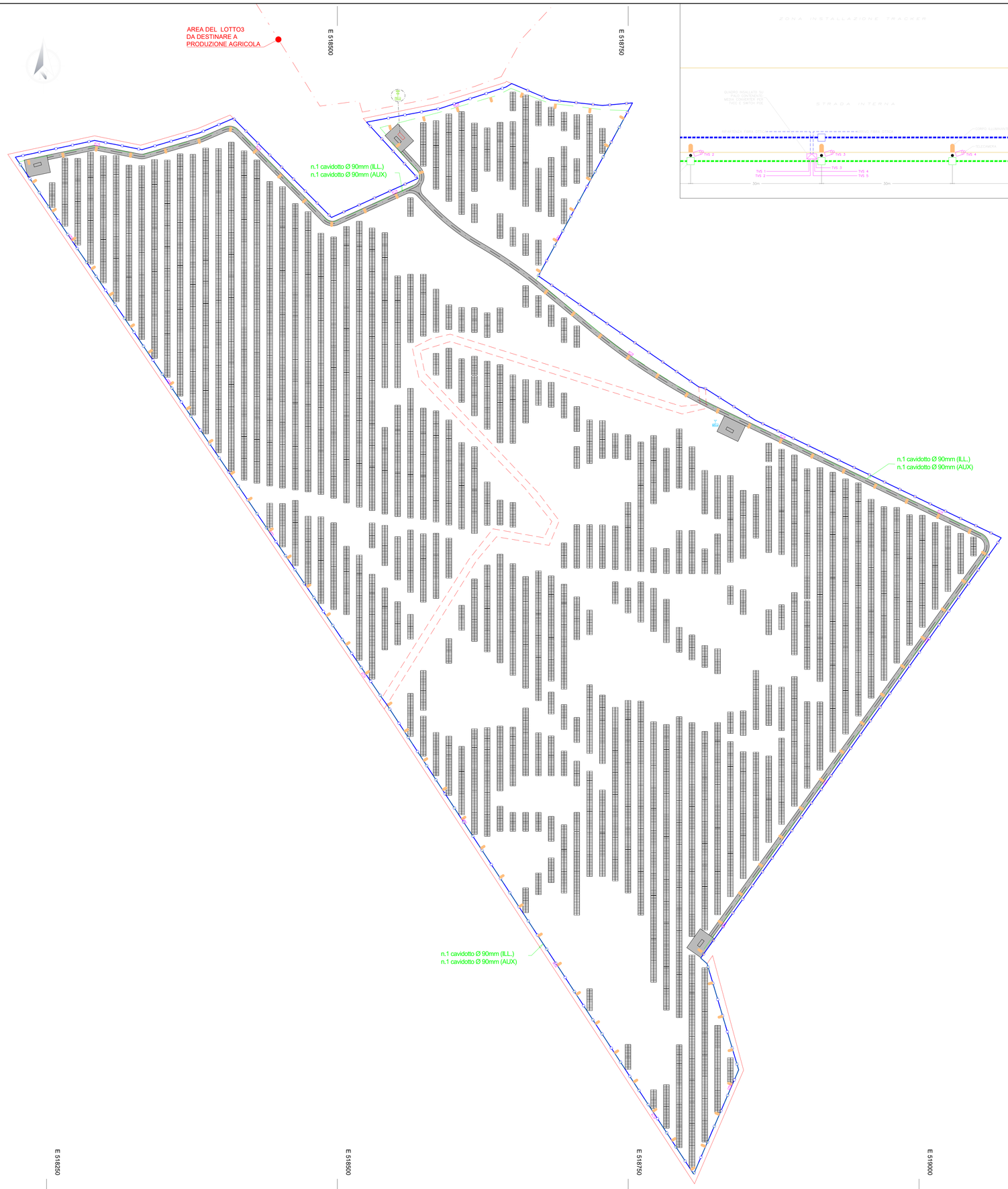

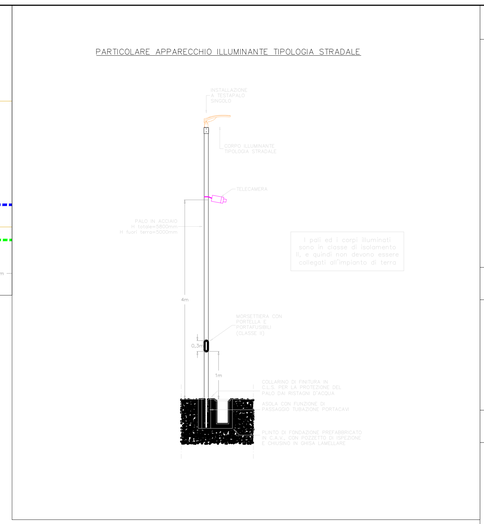

PIANTA CHIAVE

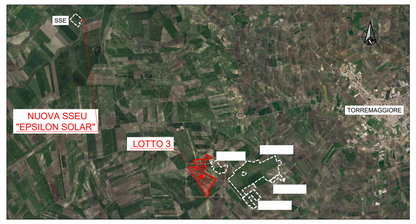

NOTE

1. TUTTE LE DIMENSIONI SONO ESPRESSE IN m SALVO DOVE DIVERSAMENTE SPECIFICATO
2. TUTTE LE QUOTE ALTIMETRICHE SONO ESPRESSE IN m l.m.m.
3. TUTTE LE COORDINATE SONO RIFERITE AL SISTEMA UTM-WGS84 ZONA 33N

LEGENDA

- APPARECCHIO ILLUMINANTE DI TIPO STRADALE MONTATO SU PALO h = 5m FUORI TERRA
- QUADRO MONTATO SU PALO CONTENETE MEDIA CONVERTER PER TVCC E SWITCH POE
- MBox — SENSORE METEOROLOGICO
- TBox — MODULO DI CONTROLLO DELLA POSIZIONE DEI TRACKER
- n.1 CAVIDOTTO Ø 90mm (ILL.)
  n.1 CAVIDOTTO Ø 90mm (AUX)

0 25 50 75 100 125m

EPSILON SOLAR S.R.L.

PROGETTO DEFINITIVO DI UN IMPIANTO AGRO-FOTOVOLTAICO DELLA POTENZA COMPLESSIVA DI 104,4 MWp, E RELATIVE OPERE DI CONNESSIONE ALLA RETE, DOTATO DI SISTEMA DI ACCUMULO CON POTENZA DI 17,6 MW DA REALIZZARSI NEL COMUNE DI TORREMAGGIORE (FG)

PROGETTO DEFINITIVO

COMMITTENTE: EPSILON SOLAR S.r.l.

PROGETTISTA:

TECHNITAL

DIRETTORE TECNICO
Dott. Ing. Simone Venturini

TITOLO ELABORATO:

PLANIMETRIE IMPIANTO
PREDISPOSIZIONE GENERALE DI CAMPO FV LOTTO 2
PREDISPOSIZIONE IMPIANTI SPECIALI
(ILLUMINAZIONE, VIDEOSORVEGLIANZA)

ELABORATO n° :	BI035F-D-TM03-IMP-PL-02
NOME FILE :	BI035F-D-TM03-IMP-PL-02-00.DWG
SCALA :	1:1250
DATA :	Marzo 2024

REVISIONE N.	DATA	DESCRIZIONE	ELABORATO	CONTROLLATO	APPROVATO
00	Marzo 2024	Emissione	R. Minoia	N. Ostoich	S. Venturini
01					
02					
03					
04					

A TERMINE DI LEGGE CI RISERVIAMO LA PROPRIETA' DI QUESTO ELABORATO CON DIVIETO DI RIPRODURLO RENDENDOLO NOTO A TERZI ANCHE PARZIALMENTE SENZA NOSTRA AUTORIZZAZIONE

FORMATO A0 (1189 x 841 mm)