

PLANIMETRIA  
SCALA 1:1.000

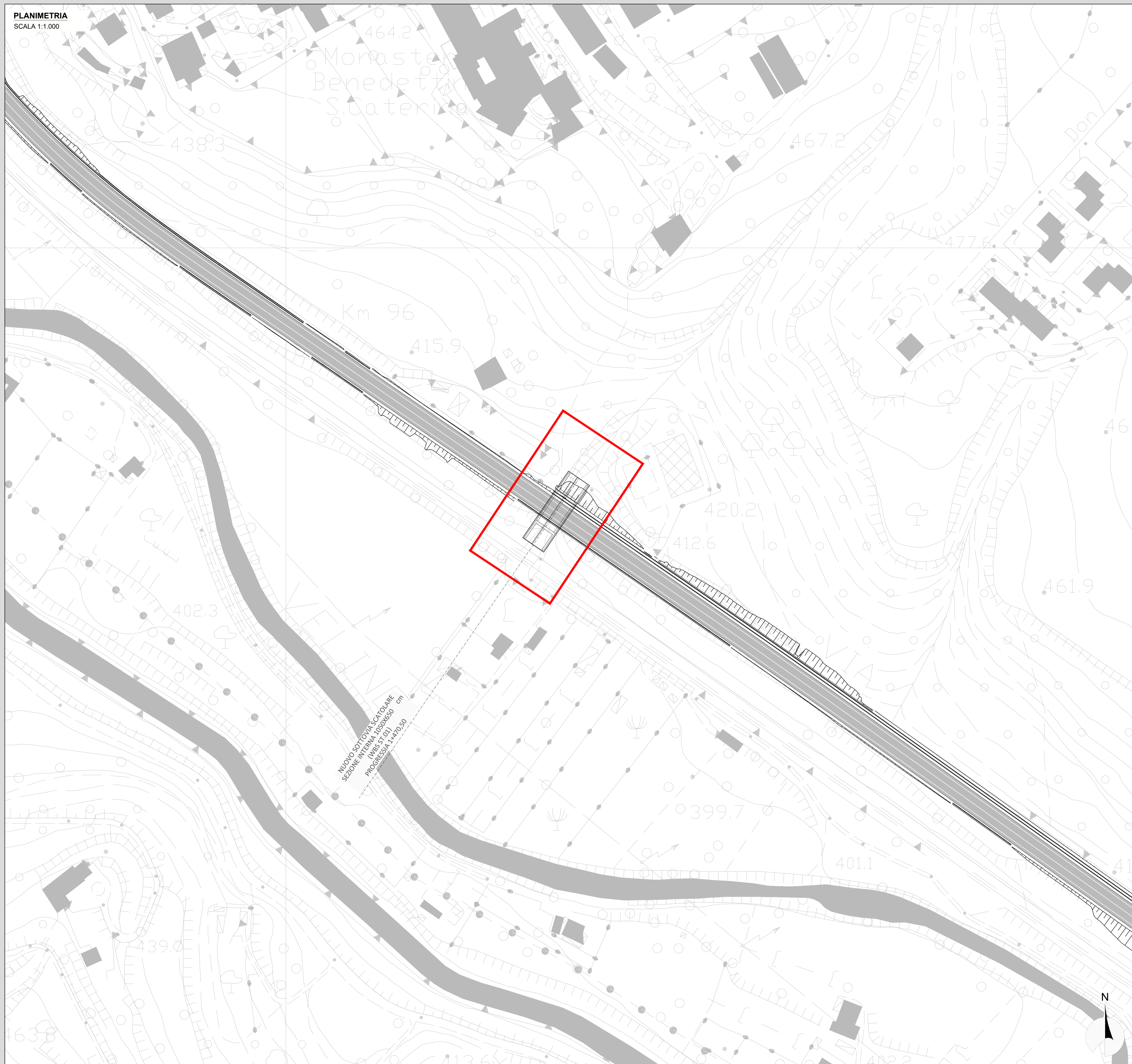

RICHIAMI AD ALTRI ELABORATI

PER LA DEFINIZIONE DELLE CARATTERISTICHE DEI MATERIALI

G003 - T00ST00STRSC01



SOGGETTO ATTUATORE - Art.7 D.L. 11 novembre 2016, n. 205 (già art.15 ter del D.L. 17 ottobre 2016, n.189, convertito dalla L. 15 dicembre 2016, n.229) ex OCDPC 408 / 2016 - art.4 OCDPC 475 / 2017 - art.3

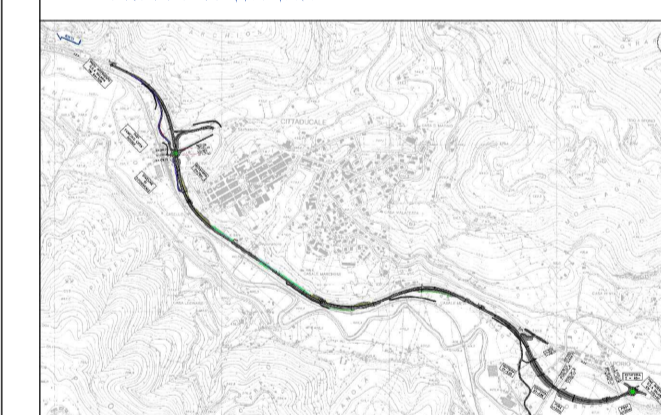

PNC - PNRR: PIANO NAZIONALE COMPLEMENTARE AL PIANO NAZIONALE DI RIPRESA E RESILIENZA NEI TERRITORI COLPITI DAL SISMA 2009-2016, SUB-MISURA A4, "INVESTIMENTI SULLA RETE STRADALE STATALE"

S.S.4 "SALARIA"  
ADEGUAMENTO NEL TRATTO TRA RIETI E SIGILLO - 3° LOTTO 1° STRALCIO - TRATTO DI ADEGUAMENTO IN SEDE E VARIANTE

PROGETTO ESECUTIVO

IMPRESA ESECUTRICE

RESPONSABILE DEL PROCEDIMENTO



Ing. Paolo NARDUCCI

PROGETTAZIONE



TECH PROJECT Deerns

IL PROGETTISTA

Ing. Valerio BAJETTI  
Ordine degli Ingegneri della provincia di Roma n.10117  
(Diretto tecnico: Ingegneria del Territorio)

IL COORDINATORE DELLA SICUREZZA IN FASE DI PROGETTAZIONE

Ing. Fabrizio Bajetti  
Ordine degli Ingegneri della provincia di Roma n.10117  
(Diretto tecnico: Ingegneria del Territorio)



PROTOCOLLO

DATA

N. ELABORATO:  
G402

CAPITOLO G - PROGETTO STRUTTURALE  
CAPITOLO G4 - ST01 SOTTOVIA 6,50x10,50m  
ALLA PROGRESSIVA 1+470,500

PLANIMETRIA DI INQUADRAMENTO

CODICE PROGETTO		NOME FILE		REVISIONE	SCALA:
PROGETTO		G402-T00ST01STRPL01_A.dwg			
S1R 02E2201		CODICE ELAB. T00ST01STRPL01		A	1:1.000
D					
C					
B					
A	PRIMA EMISSIONE	APRILE 2024	ARCH. MAURO SASSO	ING. GIANCARLO TANZI	ING. VALERIO BAJETTI
REV.	DESCRIZIONE	DATA	REDATTO	VERIFICATO	APPROVATO