

PLANIMETRIA
SCALA 1:1.000

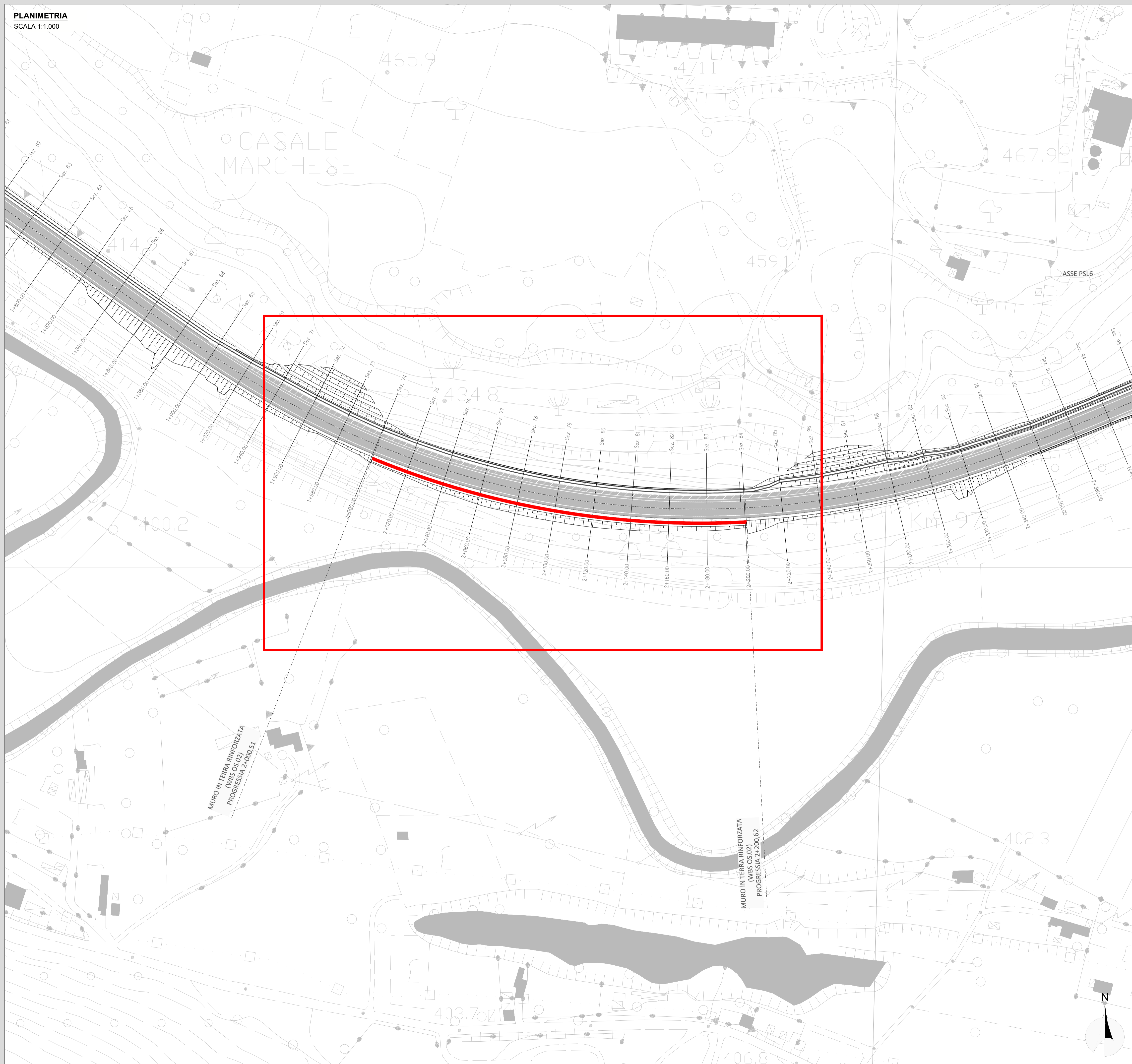

RICHIAMI AD ALTRI ELABORATI

PER LA DEFINIZIONE DELLE CARATTERISTICHE DEI MATERIALI

G002 - T00ST00STRSC01



SOGGETTO ATTUATORE - Art.7 D.L. 11 novembre 2016, n. 205 (già art.15 ter del D.L. 17 ottobre 2016, n.189, convertito dalla L. 15 dicembre 2016, n.229) ex OCDPC 408 / 2016 - art.4 OCDPC 475 / 2017 - art.3

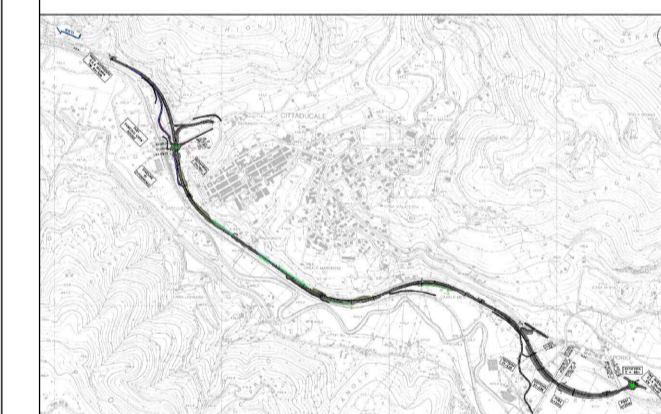

PNC - PNRR: PIANO NAZIONALE COMPLEMENTARE AL PIANO NAZIONALE DI RIPRESA E RESILIENZA NEI TERRITORI COLPITI DAL SISMA 2009-2016, SUB-MISURA A4, "INVESTIMENTI SULLA RETE STRADALE STATALE"

S.S.4 "SALARIA"
ADEGUAMENTO NEL TRATTO TRA RIETI E SIGILLO - 3° LOTTO 1° STRALCIO - TRATTO DI ADEGUAMENTO IN SEDE E VARIANTE

PROGETTO ESECUTIVO

IMPRESA ESECUTRICE		RESPONSABILE DEL PROCEDIMENTO	
 DONATI		Ing. Paolo NARDOCCI	
PROGETTAZIONE			
 INGEGNERIA DEL TERRITORIO s.r.l.		 TECH PROJECT	
IL PROGETTISTA Ing. Valerio BAJETTI Ordine degli Ingegneri della provincia di Roma n°10217 (Diretto tecnico: Ingegnera del Territorio)		IL COORDINATORE DELLA SICUREZZA IN FASE DI PROGETTAZIONE Ing. Fabrizio Bajetti Ordine degli Ingegneri della provincia di Roma n°10217 (Diretto tecnico: Ingegnera del Territorio)	
 Ing. VALERIO BAJETTI		 Ing. PAOLO NARDOCCI	
PROTOCOLLO		DATA	

N. ELABORATO:		H403	
		CAPITOLO H - OPERE D'ARTE MINORI	
		CAPITOLO H4 - MURI IN TERRA RINFORZATA	
		0S02 MURI IN TERRA RINFORZATA - PLANIMETRIA DI INQUADRAMENTO	
CODICE PROGETTO	NOME FILE	REVISIONE	SCALA:
PROGETTO	H403-T00OS02STRPL01_A.dwg		
S1R102E2201	CODICE ELAB.	A	1:1.000
	T00OS02STRPL01		
D			
C			
B			
A	PRIMA EMISSIONE	APRILE 2024	ARCH. MAURO SASSO
REV.	DESCRIZIONE	DATA	REDDATO
			ING. GIANCARLO TANZI
			ING. VALERIO BAJETTI
			VERIFICATO
			APPROVATO