

**Stralcio planimetrico delle demolizioni dello stato di fatto - Banchina Fornelli**

Scala 1:200

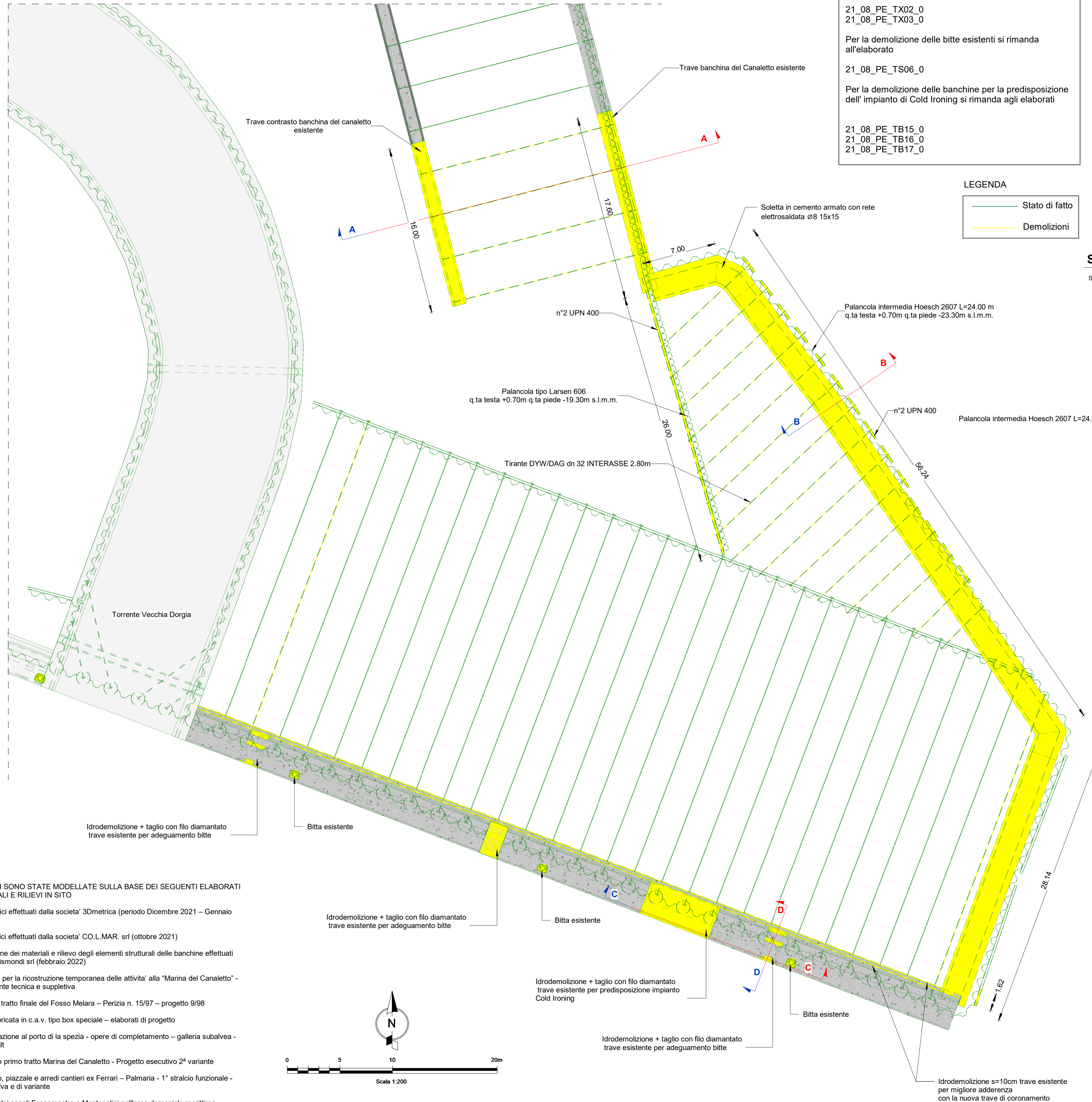

**NOTE:**

Per gli scavi e i livellamenti si rimanda agli elaborati  
21\_08\_PE\_TX02\_0  
21\_08\_PE\_TX03\_0

Per la demolizione delle bittes esistenti si rimanda all'elaborato  
21\_08\_PE\_TS06\_0

Per la demolizione delle banchine per la predisposizione dell' impianto di Cold Ironing si rimanda agli elaborati  
21\_08\_PE\_TB15\_0  
21\_08\_PE\_TB16\_0  
21\_08\_PE\_TB17\_0

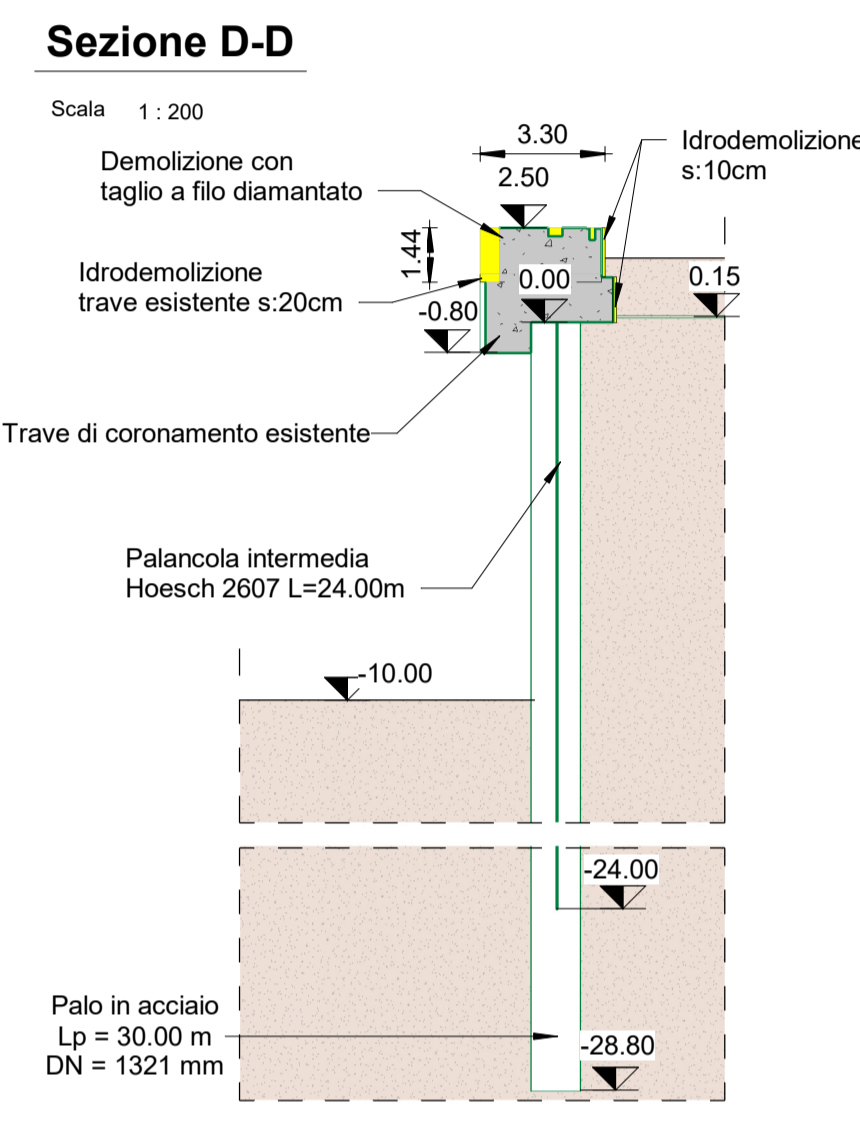
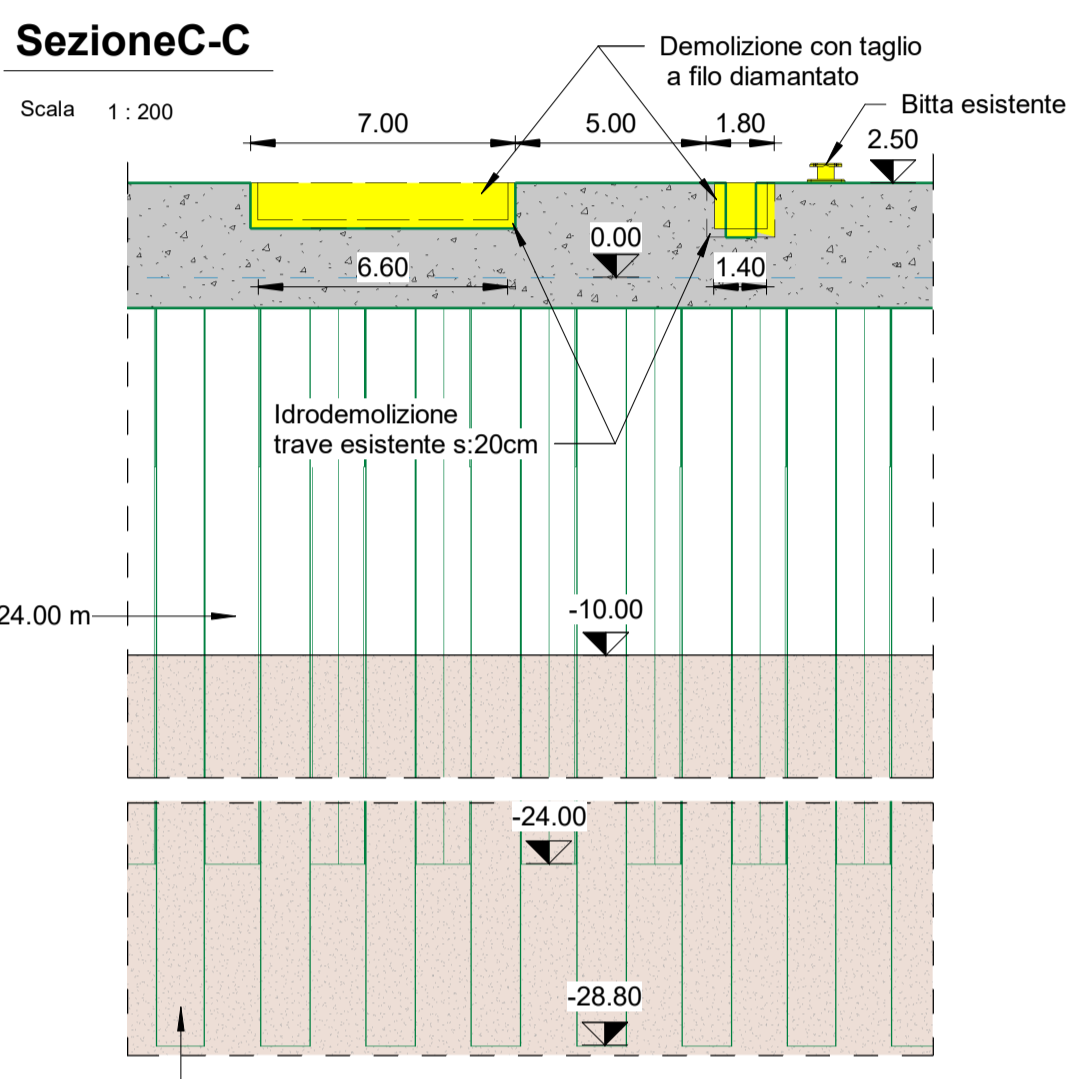
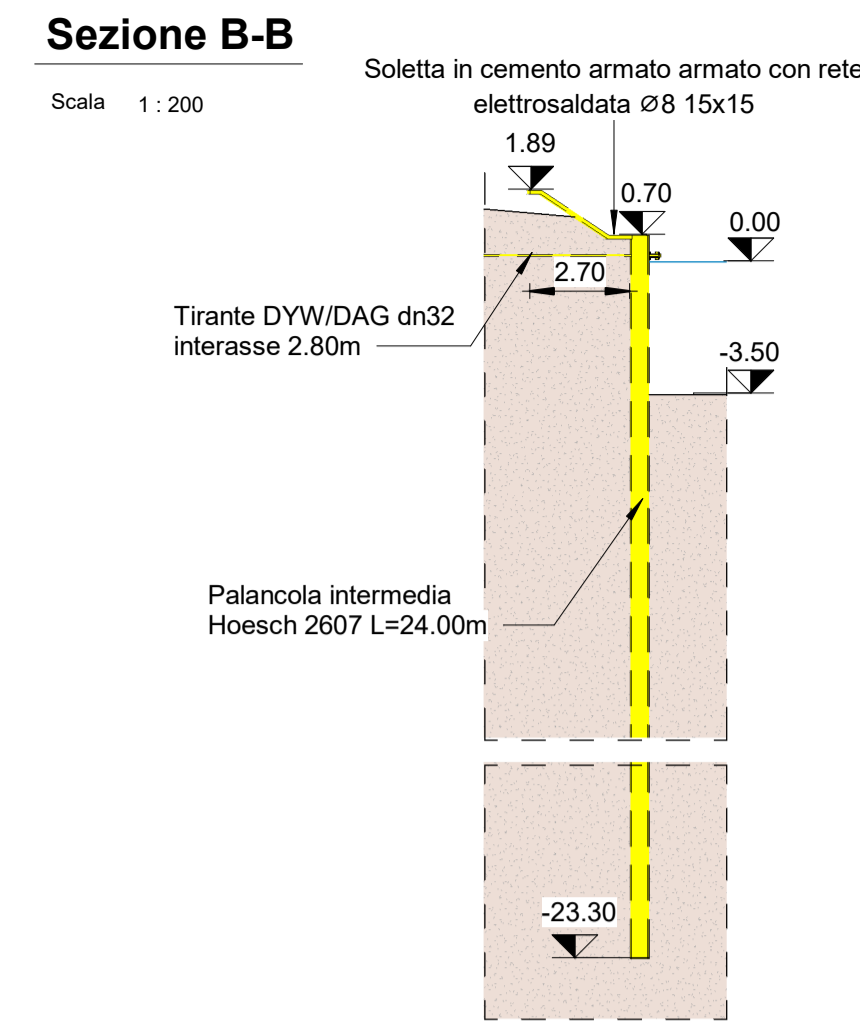
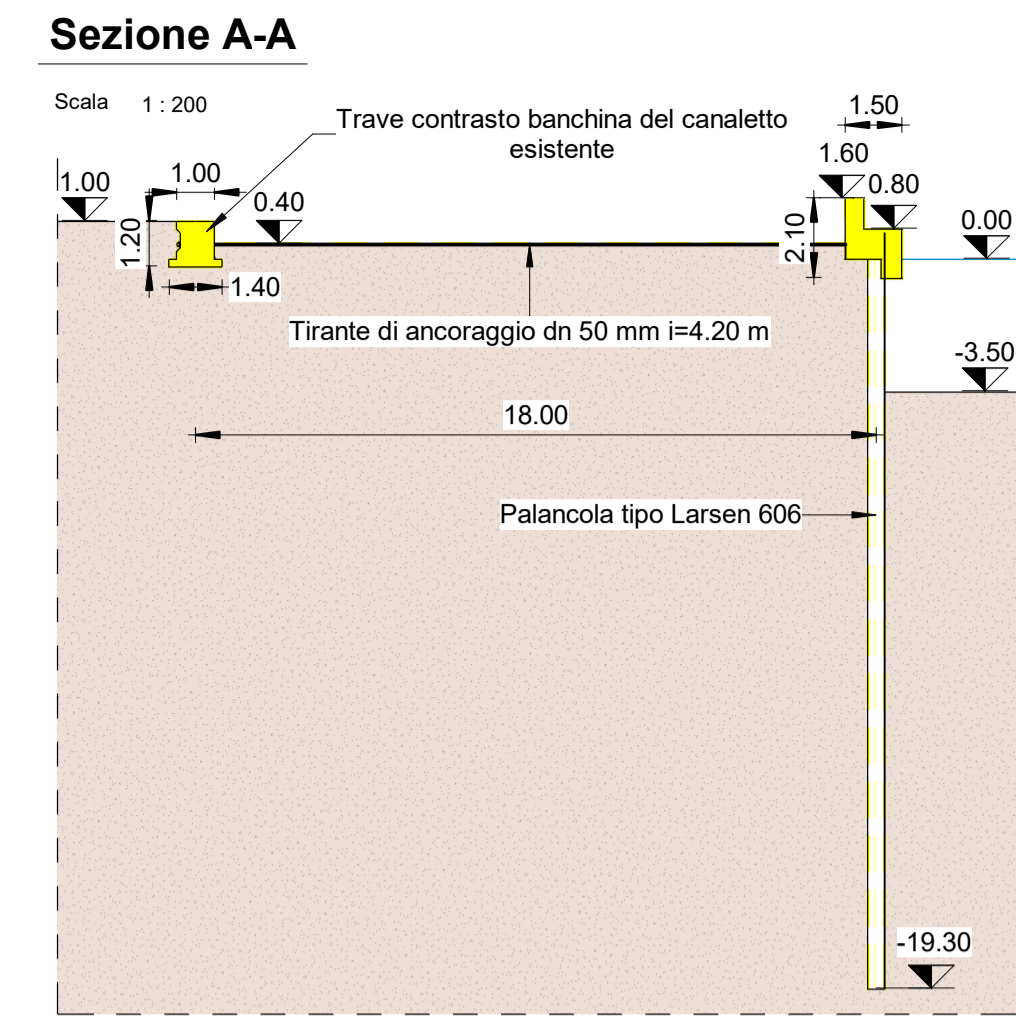
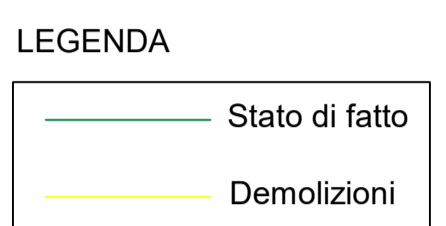

- NOTE:**
- LE OPERE ESISTENTI SONO STATE MODELLATE SULLA BASE DEI SEGUENTI ELABORATI GRAFICI PROGETTUALI E RILIEVI IN SITO
- Rilievi topografici effettuati dalla società '3Dmetrica (periodo Dicembre 2021 - Gennaio 2022)
  - Rilievi batimetrici effettuati dalla società 'CO.L.MAR. srl (ottobre 2021)
  - Caratterizzazione dei materiali e rilievo degli elementi strutturali delle banchine effettuati dalla società 'cismondi srl (febbraio 2022)
  - Opere precarie per la ricostruzione temporanea delle attività alla "Marina del Canaletto" - Perizia di variante tecnica e suppletiva
  - Deviazione del tratto finale del Fosso Melara - Perizia n. 15/97 - progetto 9/98
  - Cabina prefabbricata in c.a.v. tipo box speciale - elaborati di progetto
  - Asse di penetrazione al porto di la spezia - opere di completamento - galleria subalvea - elaborati as built
  - Banchinamento primo tratto Marina del Canaletto - Progetto esecutivo 2ª variante
  - Banchinamento, piazzale e arredi cantieri ex Ferrari - Palmaria - 1° stralcio funzionale - Perizia suppletiva e di variante
  - Adeguamento dei canali Fossamastra e Montecatini nell'area demaniale marittima compresa tra la recinzione portuale e l'attuale sbocco a mare - 2° Stralcio funzionale - Progetto esecutivo di dettaglio
  - Riqualificazione area d'officina - Completamento opere con varianti

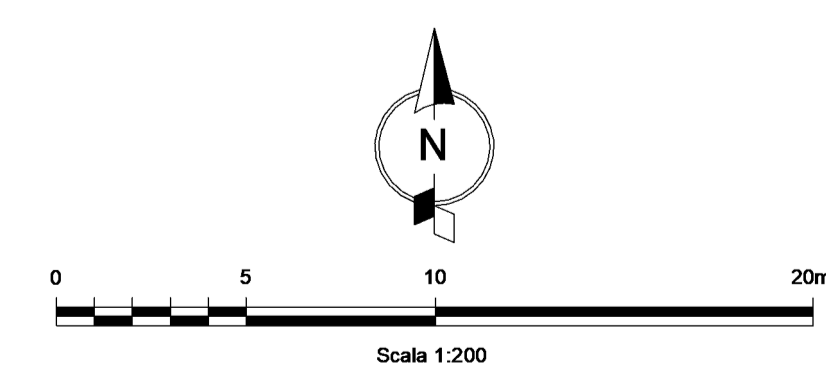

**LA SPEZIA CONTAINER TERMINAL**

PORTO DI LA SPEZIA  
AMPLIAMENTO TERMINAL RAVANO

**PROGETTO ESECUTIVO**

**TITOLO ELABORATO**  
Banchina Fornelli - Pianta e sezioni SDF con indicazioni delle opere da demolire

**CODICE ELABORATO** 21 | 08 | PE | TB02 | 0

**SCALA** Come indicato

Rev.	Data	Causale
0	05/05/2023	Emissione finale per verificatore

**IL COMMITTENTE**

LSCT S.p.a.  
Viale San Bartolomeo, 20  
19126 - La Spezia (SP)  
C.F. 0007290115 - P.IVA 00659620114

**IL PROGETTISTA**

Modimar Project S.r.l.  
Via Annara, 72  
00199 - Roma (RM)  
C.F. - P.IVA 0608151009

Geotechnical Engineering Services S.r.l.  
Via Sandro Pertini, 55 - 60029 Tolentino (MC)  
C.F. - P.IVA 0081700432

DIMENSIONI FOGLIO	Disegnato:	Controllato:	Approvato:
A1	Corinaldesi	Sanzone	Tartagliani

Note: