

SEZIONE A-A - STATO DI FATTO  
scala 1:100

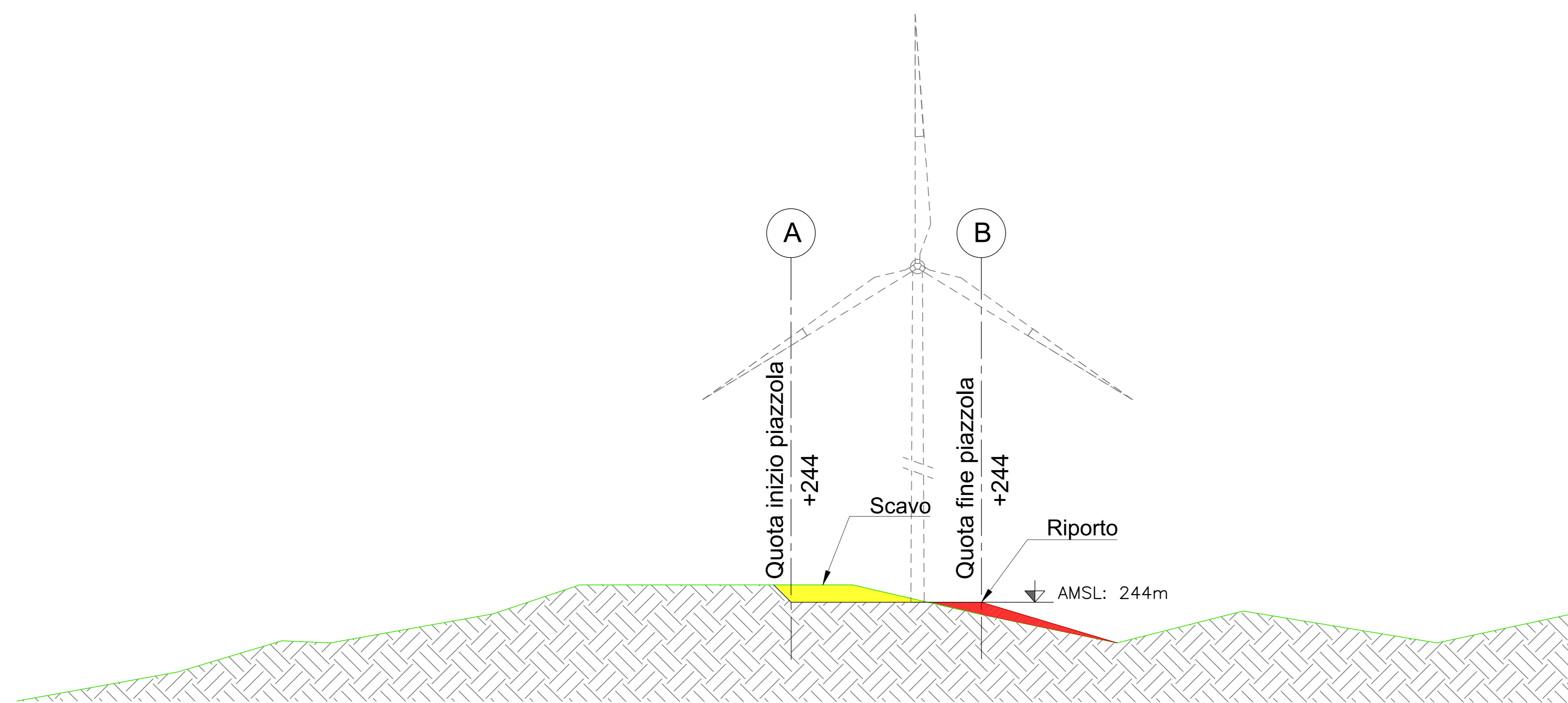

SEZIONE A-A - FASE DI CANTIERE  
scala 1:100

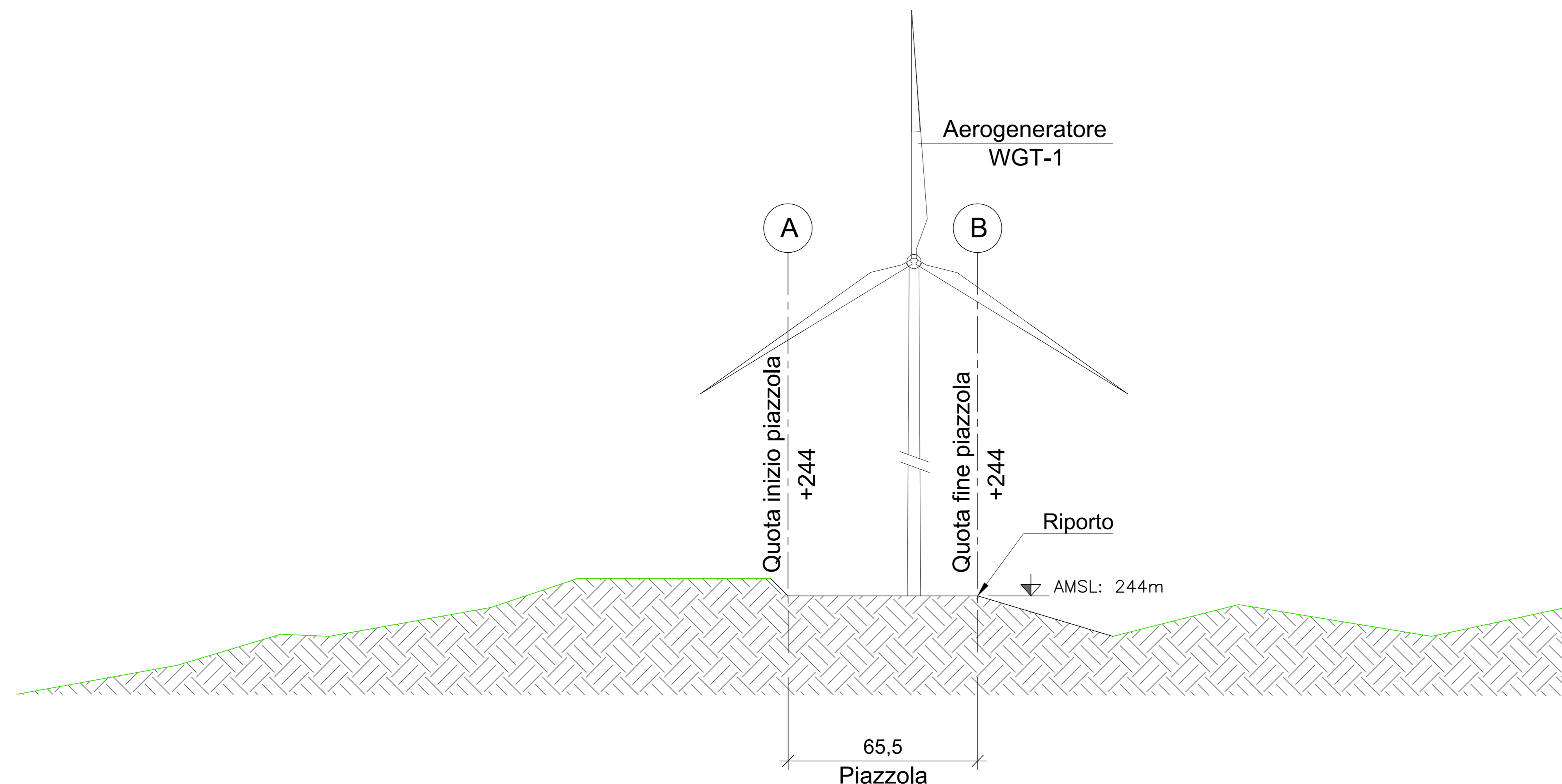

SEZIONE A-A - FASE DI ESERCIZIO  
scala 1:100

STATO DI CANTIERE : FASI

1. Taglio della vegetazione esistente nelle aree interessate dell'area di cantiere;
2. Rimozione del terreno vegetale e accatastamento per successivo riutilizzo;
3. Movimentazione del terreno al fine di ottenere un'area pianeggiante corrispondente alla piazzola di montaggio e alle piazzole di deposito;
4. Realizzazione della pista necessaria all'assemblaggio del braccio della gru tralicciata;
5. Scavo da realizzarsi in corrispondenza della posizione delle plinto in c.a.;
6. Realizzazione del plinto di fondazione mediante l'utilizzo di casseformi, posa dell'armatura in acciaio e gettata di calcestruzzo;
7. Stesura sulla piazzola della gru principale e della piazzola di deposito delle torri, dello strato di usura in misto granulare con materiali appartenenti al gruppo A1 Tipo I "B" (pezzatura massima 30mm) in accordo con la norma CNR UNI 10006;
8. Modellazione e riprofilatura degli eventuali fronti mediante interventi di ingegneria naturalistica atti a contenere il terreno;
9. Realizzazione di interventi di regimazione delle acque meteoriche nella fase di cantiere, create mediante opportune pendenze e drenaggi superficiali, atti ad eliminare o limitare fenomeni di dilavamento e ruscellamento sul terreno;
10. Dopo la fase di maturazione del c.a. del plinto e successivamente alla posa dei cavi di collegamento tra il caviodotto e la torre, si procederà alla posa di tutti gli elementi che andranno a costruire l'aerogeneratore (elementi verticali di sostegno, navicella, rotore e pale) utilizzando gru che andranno ad operare stazionando sulla piazzola di montaggio.

STATO DI ESERCIZIO : FASI

1. All'inizio della fase d'esercizio, si procederà alla riduzione della superficie della piazzola di esercizio fino al raggiungimento di una dimensione pari a 61,5 m per 30,0 m. La piazzola così ottenuta verrà riutilizzata nelle fasi di manutenzione dell'aerogeneratore e dei suoi componenti e servirà per lo stazionamento dei mezzi utilizzati per gli interventi necessari.
2. Rimodellazione dei profili del terreno mediante la stesa del materiale vegetale temporaneamente accantonato durante la fase di cantiere;
3. Realizzazione di interventi di regimazione delle acque meteoriche nella fase di esercizio, create mediante opportune pendenze e drenaggi superficiali, atti ad eliminare o limitare fenomeni di dilavamento e ruscellamento sul terreno;
4. Ripristino vegetale mediante ripiantumazione di essenze arboree ed arbustive preferibilmente autoctone e contemporanei interventi per l'inerbimento.

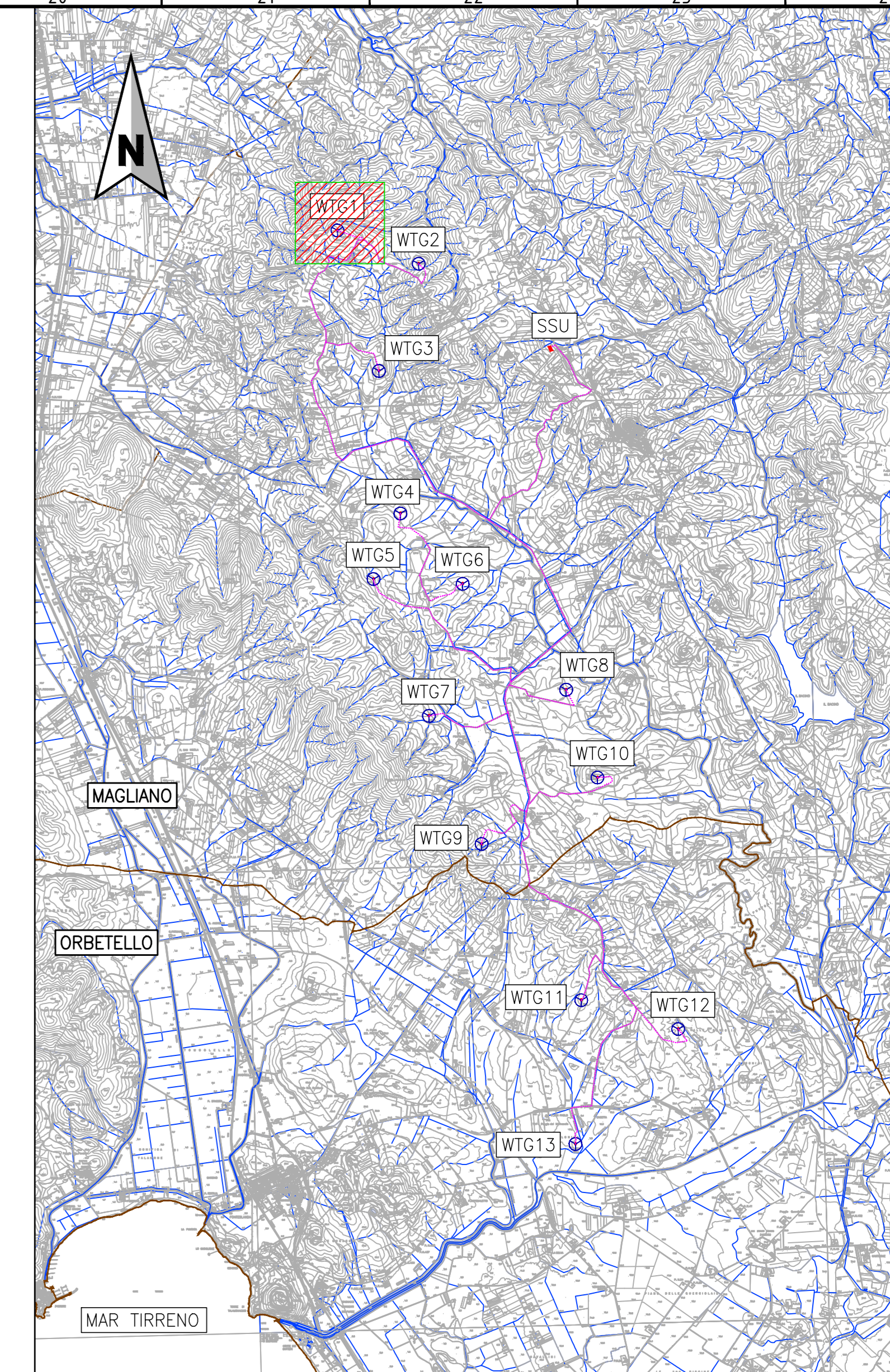

INQUADRAMENTO  
scala 1:50000

LEGENDA:

- PROFILO TERRENO STATO DI FATTO
- PROFILO TERRENO IN FASE DI ESERCIZIO
- SCAVO
- RIPORTO

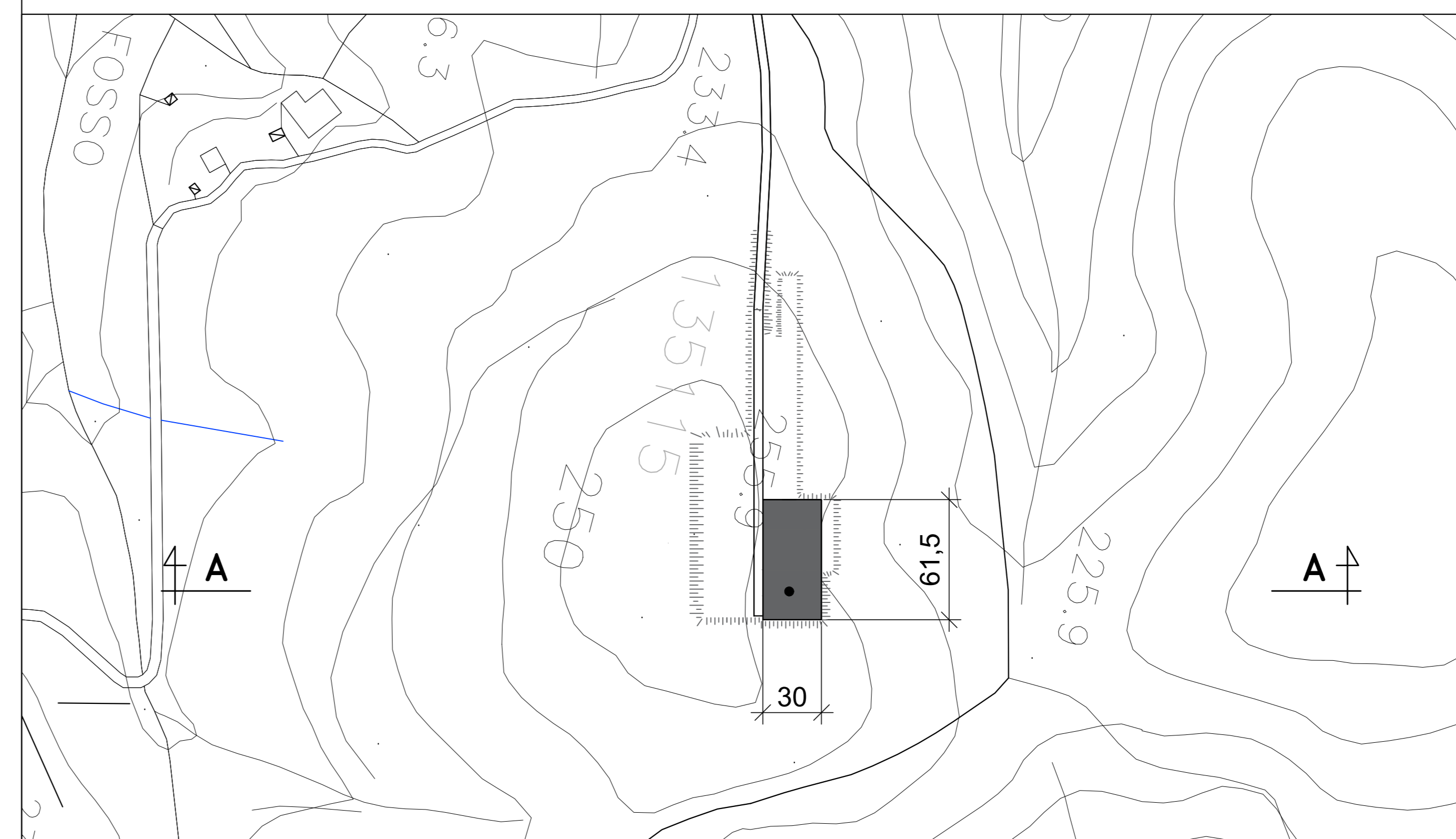

VISTA IN PIANTA PIAZZOLA WGT-1  
FASE DI ESERCIZIO  
scala 1:200

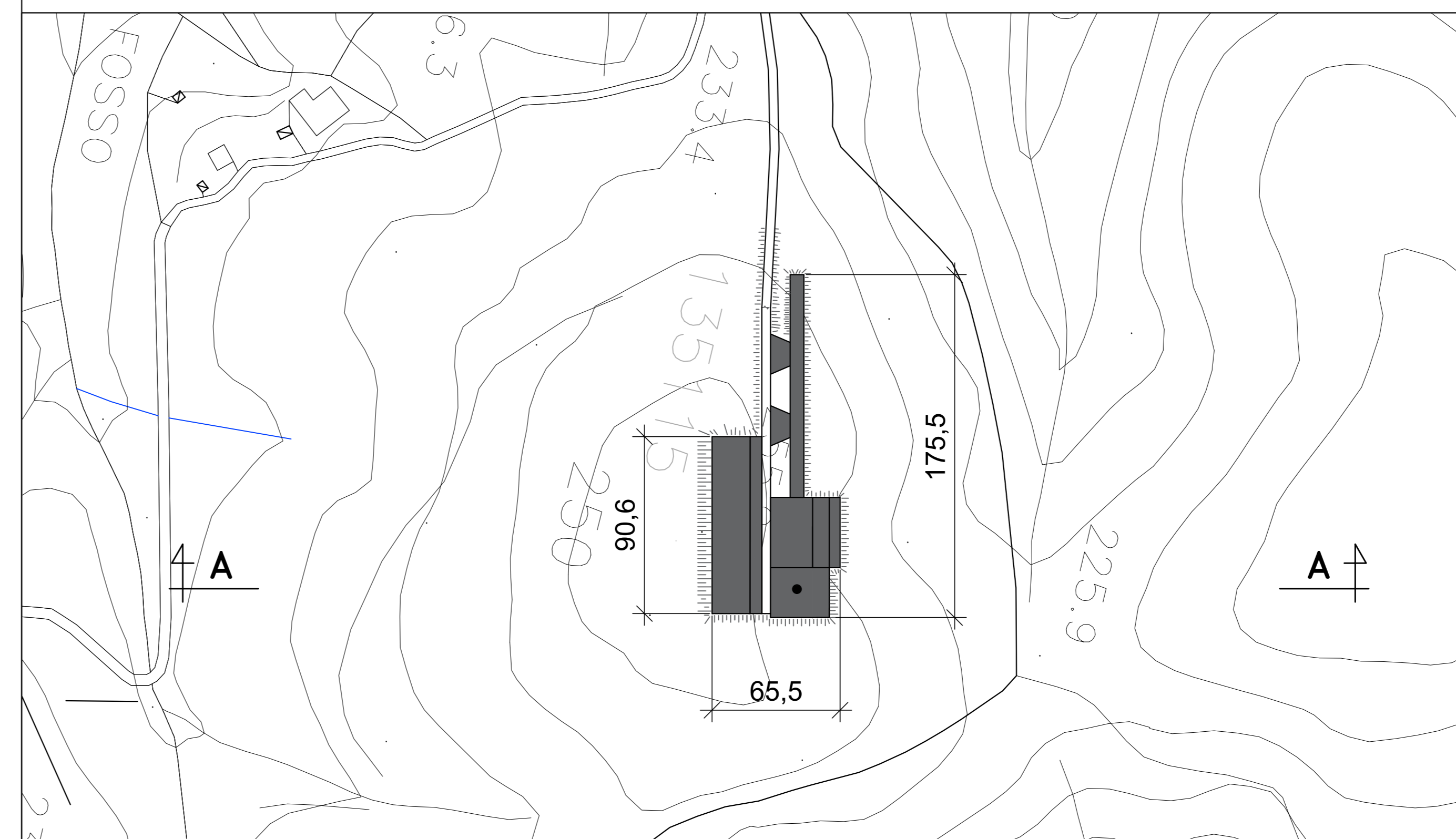

VISTA IN PIANTA PIAZZOLA WGT-1  
FASE DI CANTIERE  
scala 1:200

N.B. TUTTE LE MISURE SONO ESPRESSE IN METRI SE NON DIVERSAMENTE INDICATO

OGGETTO			PARCO EOLICO MAGLIANO IN TOSCANA		
PROGETTO			CONSULENZA		
REALIZZAZIONE DI IMPIANTO EOLICO IN AREE TOTALMENTE IDONEE (D.Lgs. n°199/2001 e Allegato 10 del PIT Regione Toscana) COMPOSTO DA 13 AEROGENERATORI CON POTENZA COMPLESSIVA DI 72,8 MW			 SINTECNICA ENGINEERING S.R.L. Via... ...		
VALUTAZIONE DI IMPATTO AMBIENTALE			 GRUPPO VISCONTI MAGLIANO S.R.L. Via... ...		
TITOLO ELABORATO			PROPRIETA'		
SEZIONI TIPO PIAZZOLE			Ing. LUISA TRIPPAVERA		
TAV. 1 - 13			Numero attività		
			385 GVI 23		
			Codice Documento		
			D CV 996 GVI 23 105.02		
			Scala		
			Vedere scala grafica		
Revisione	Data	Descrizione revisione	Redatto	Verificato	Approvato
00	06.05.2024	Emissione	A.C.	D.M.	L.T.
01	10.05.2024	Aggiornamento cartiglio e note	A.C.	D.M.	L.T.
02	24.05.2024	Emissione per aggiornamento dati	A.C.	D.M.	L.T.
Questo disegno non può essere copiato o riprodotto senza autorizzazione, ogni violazione verrà perseguita a norma di legge.					