

ESTRATTO PLANIMETRICO  
Scala 1:10000

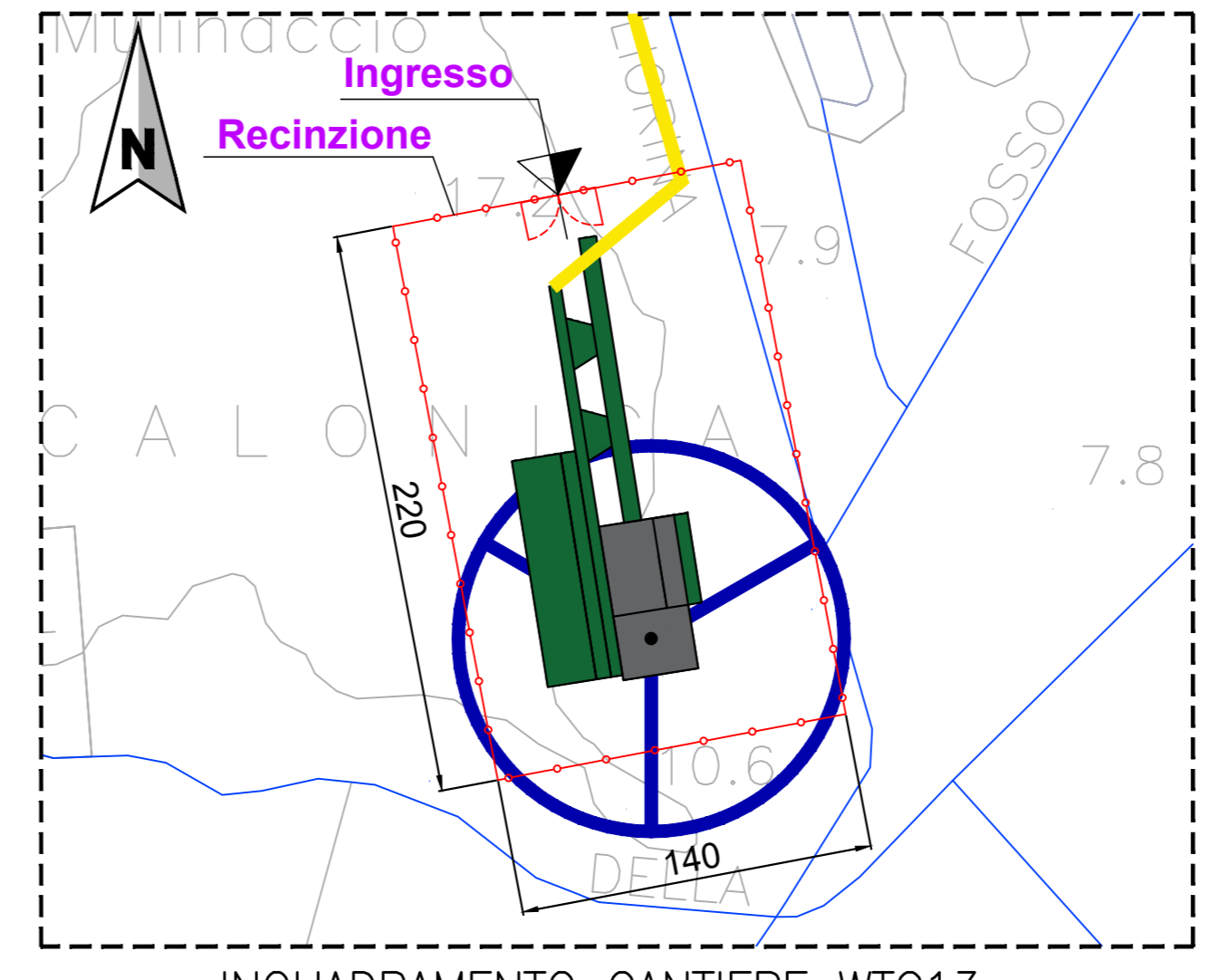

INQUADRAMENTO CANTIERE WTG13  
(NON IN SCALA)

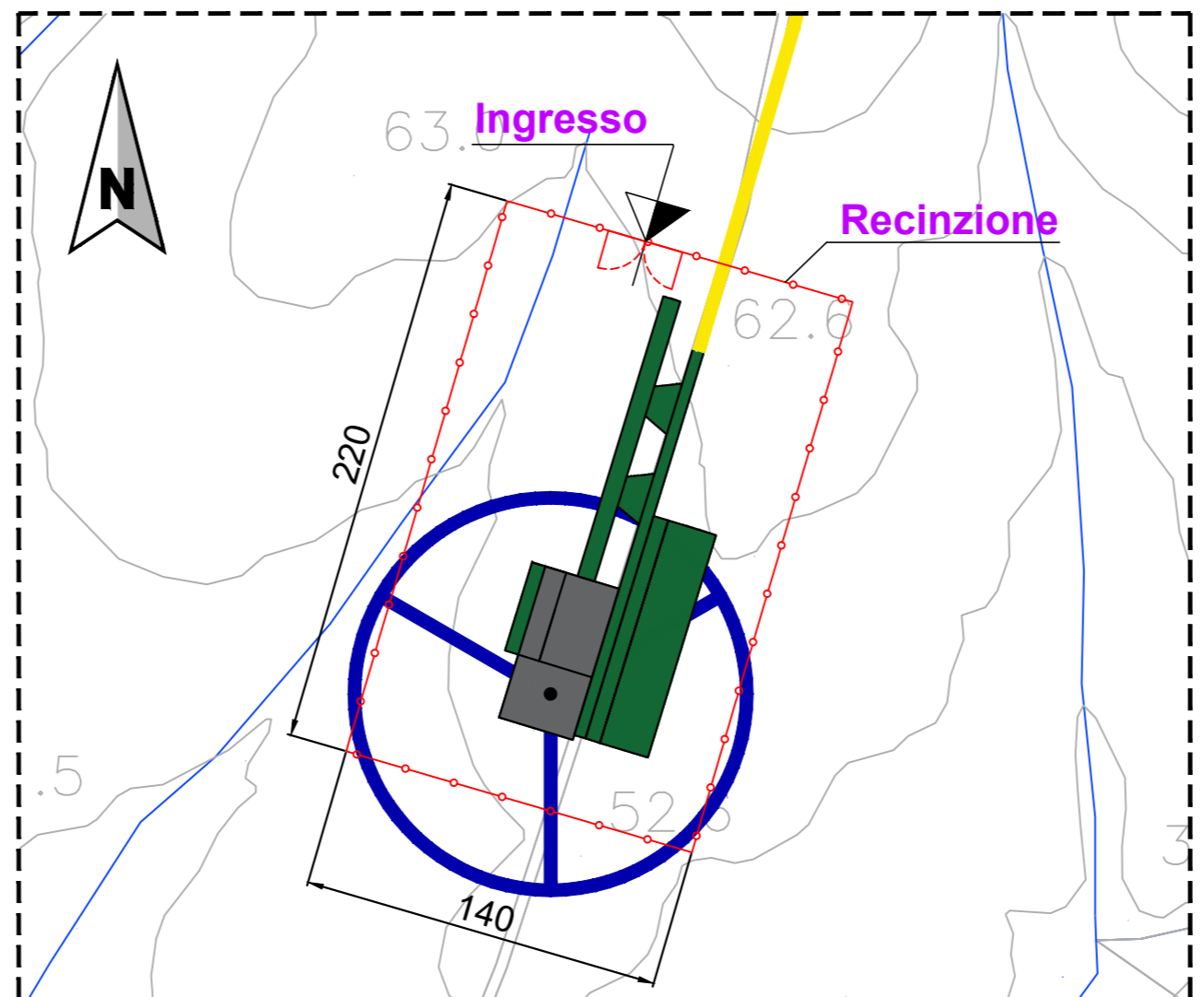

INQUADRAMENTO CANTIERE WTG11  
(NON IN SCALA)

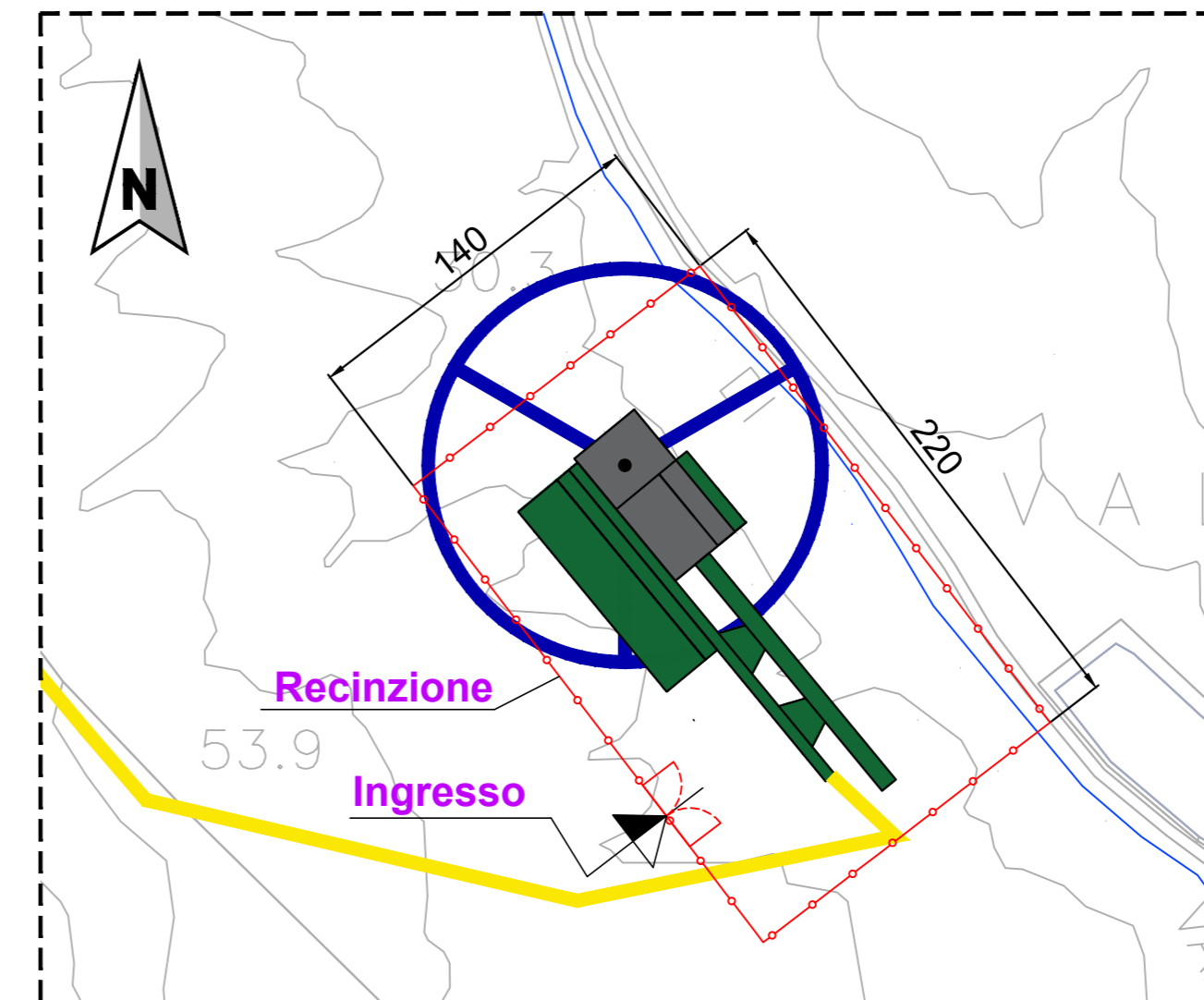

INQUADRAMENTO CANTIERE WTG12  
(NON IN SCALA)

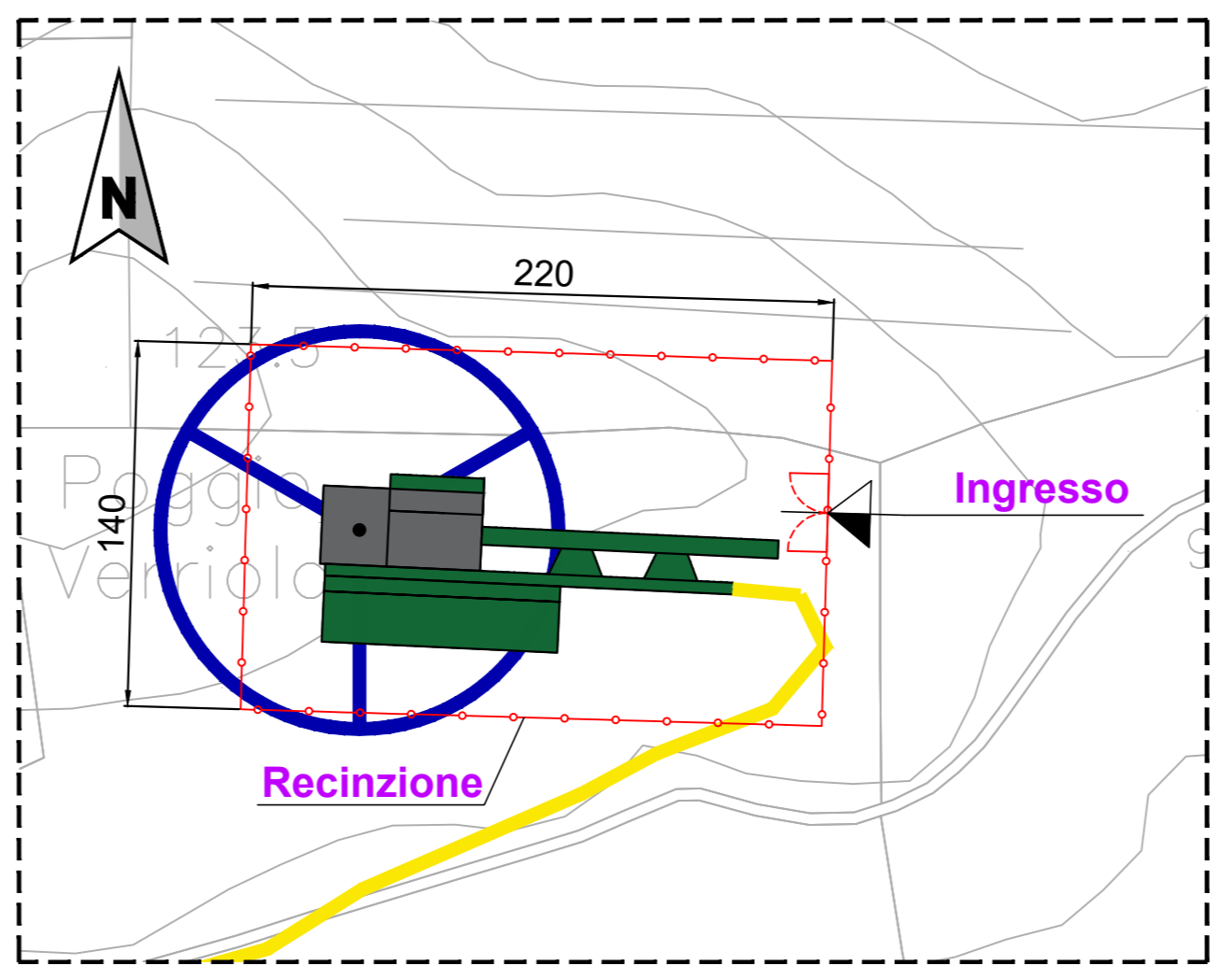

INQUADRAMENTO CANTIERE WTG10  
(NON IN SCALA)

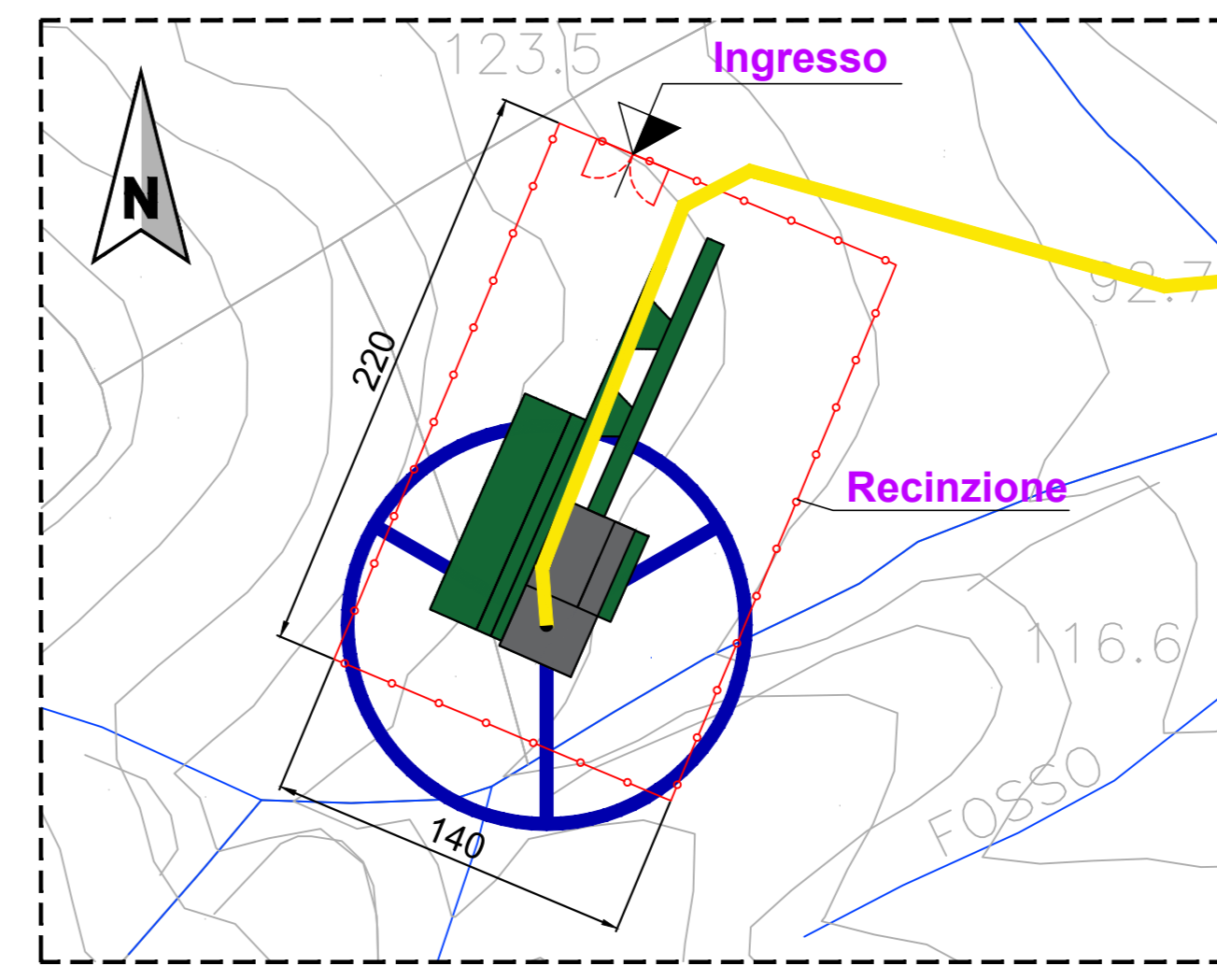

INQUADRAMENTO CANTIERE WTG9  
(NON IN SCALA)

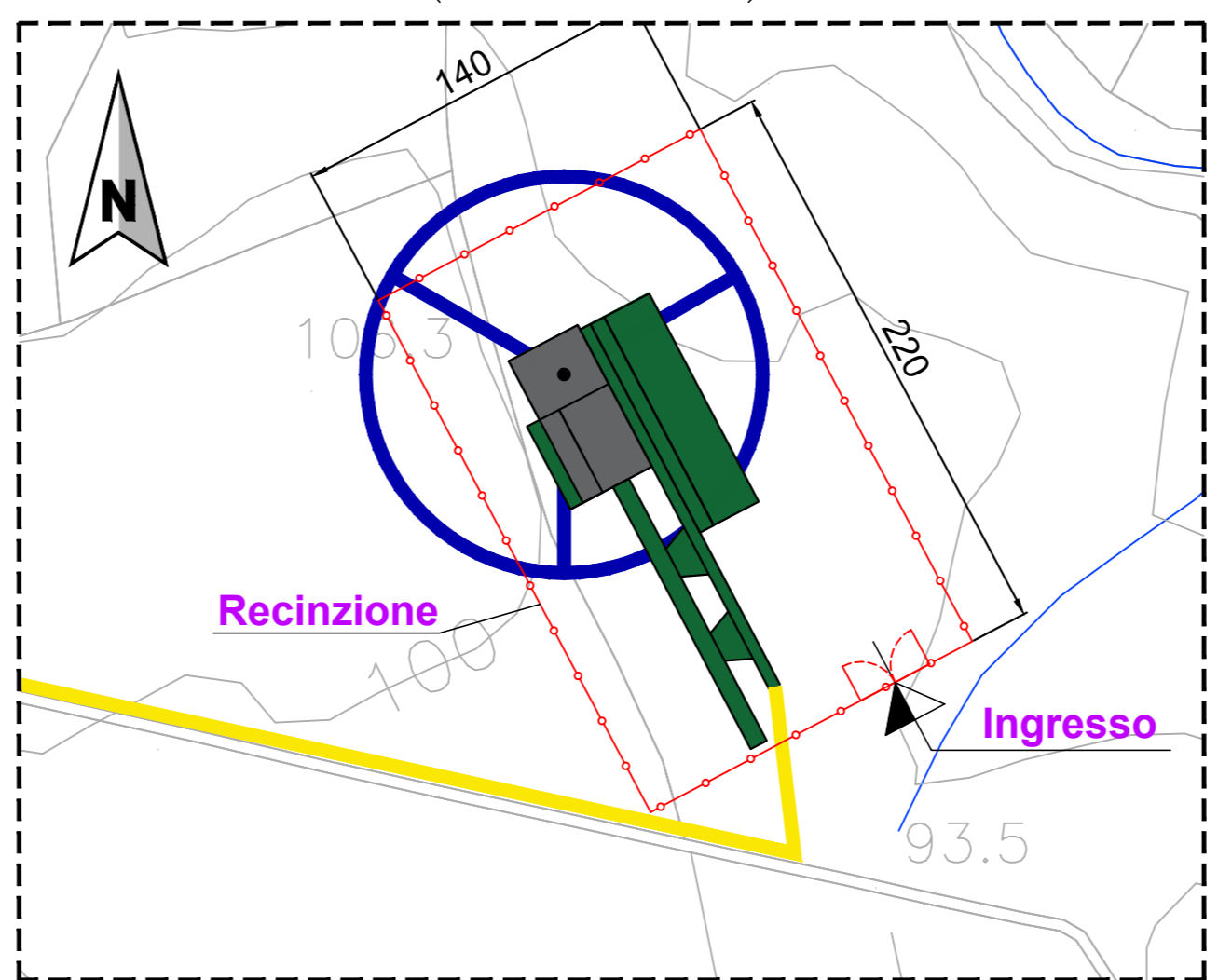

INQUADRAMENTO CANTIERE WTG8  
(NON IN SCALA)

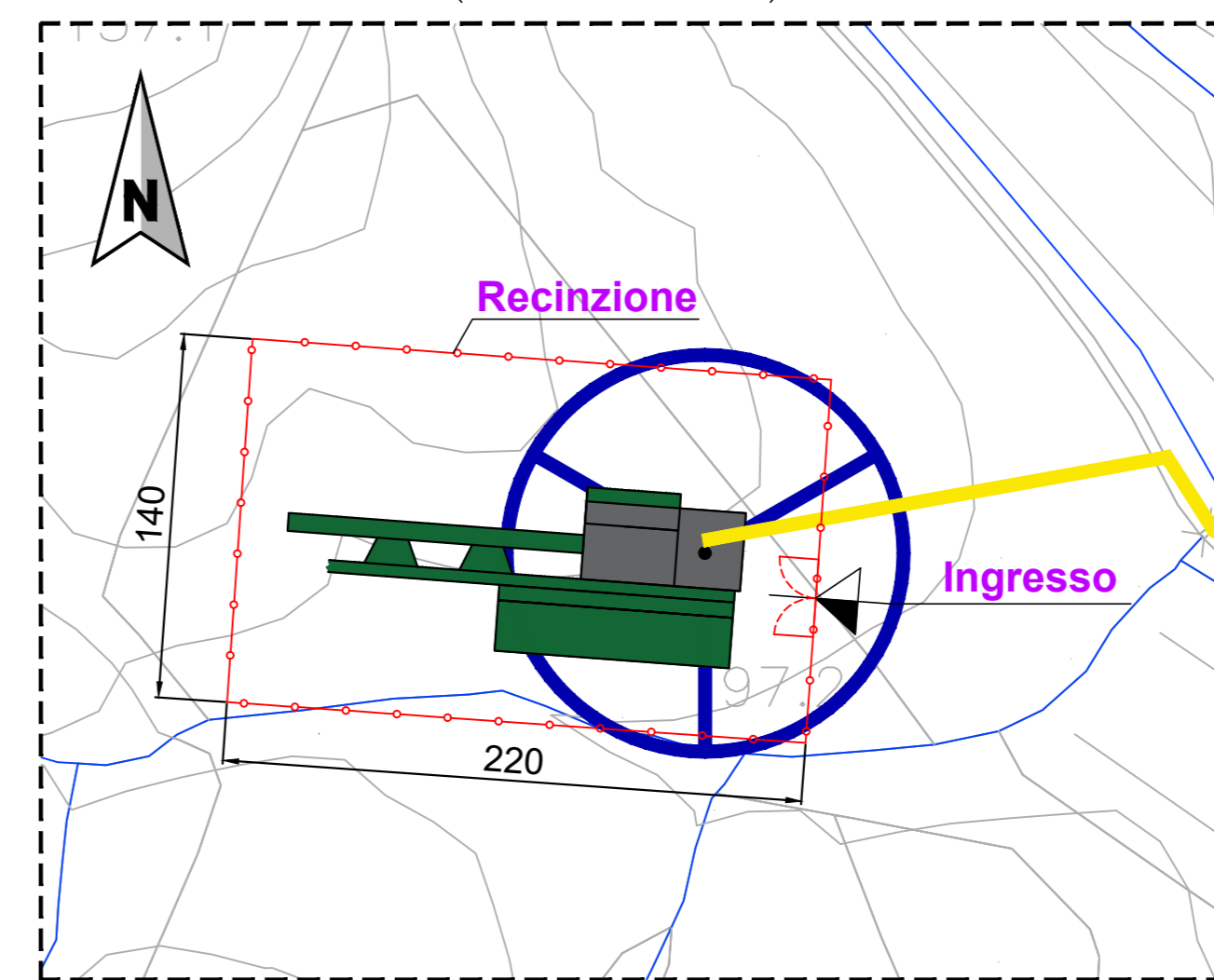

INQUADRAMENTO CANTIERE WTG7  
(NON IN SCALA)

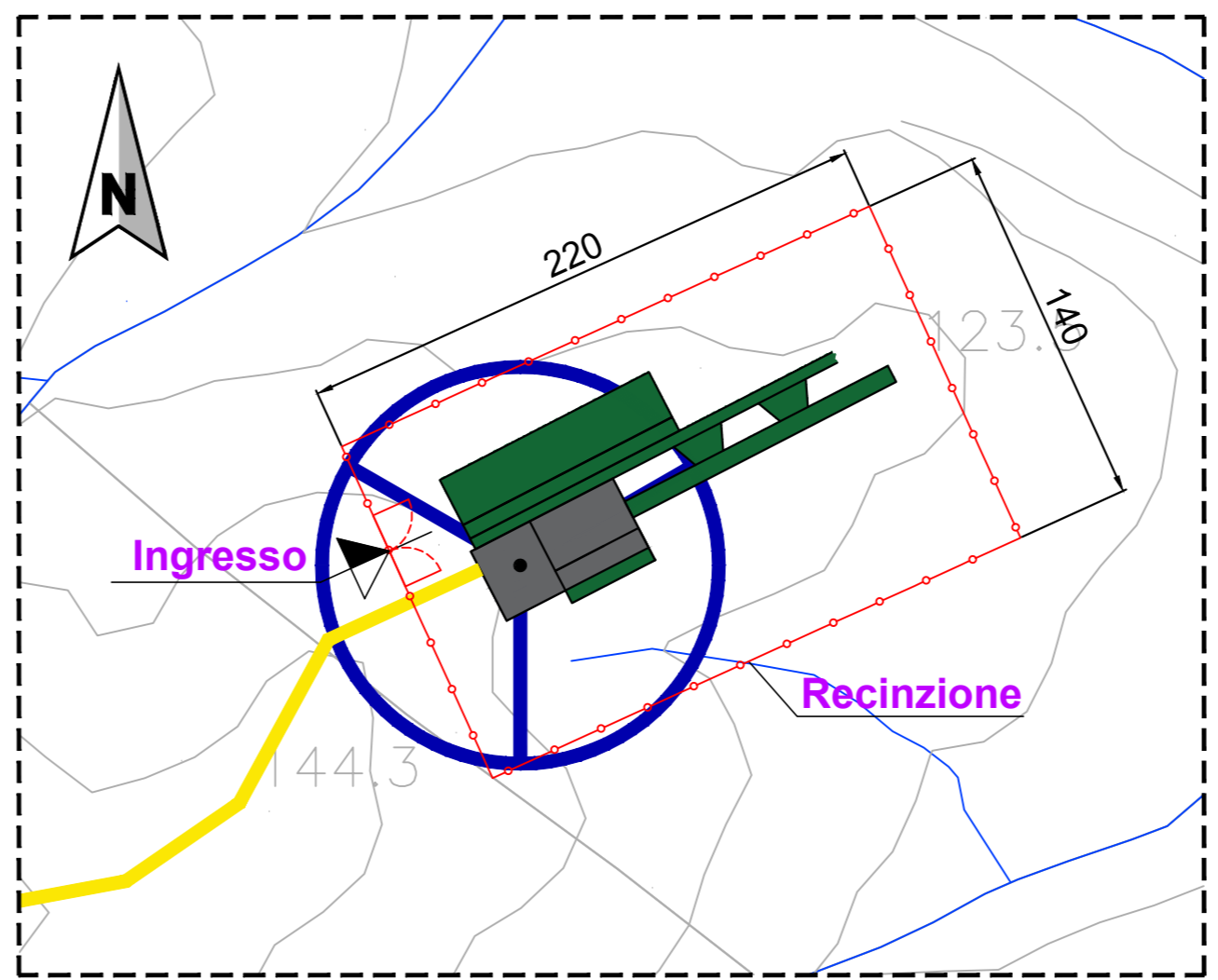

INQUADRAMENTO CANTIERE WTG6  
(NON IN SCALA)

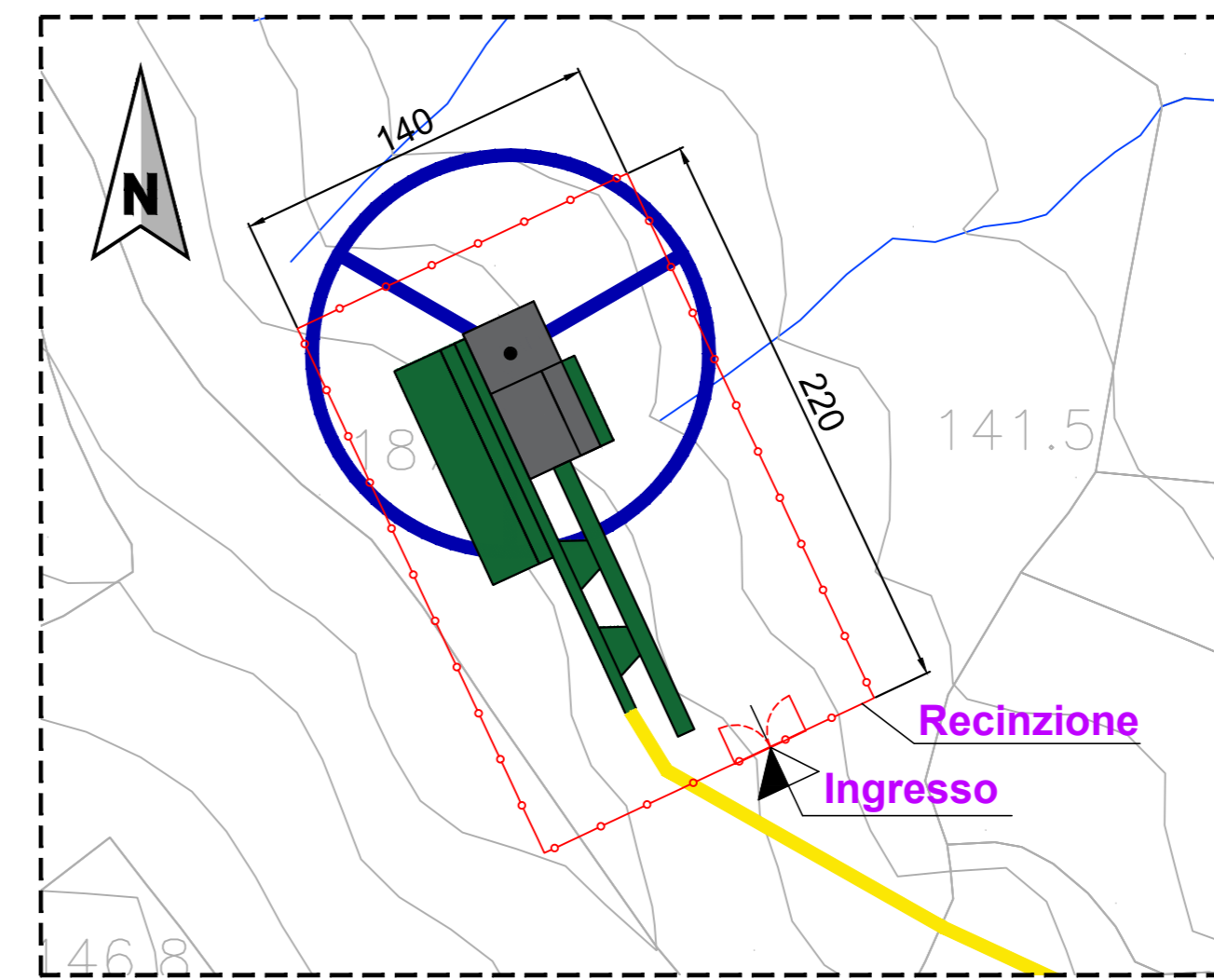

INQUADRAMENTO CANTIERE WTG5  
(NON IN SCALA)

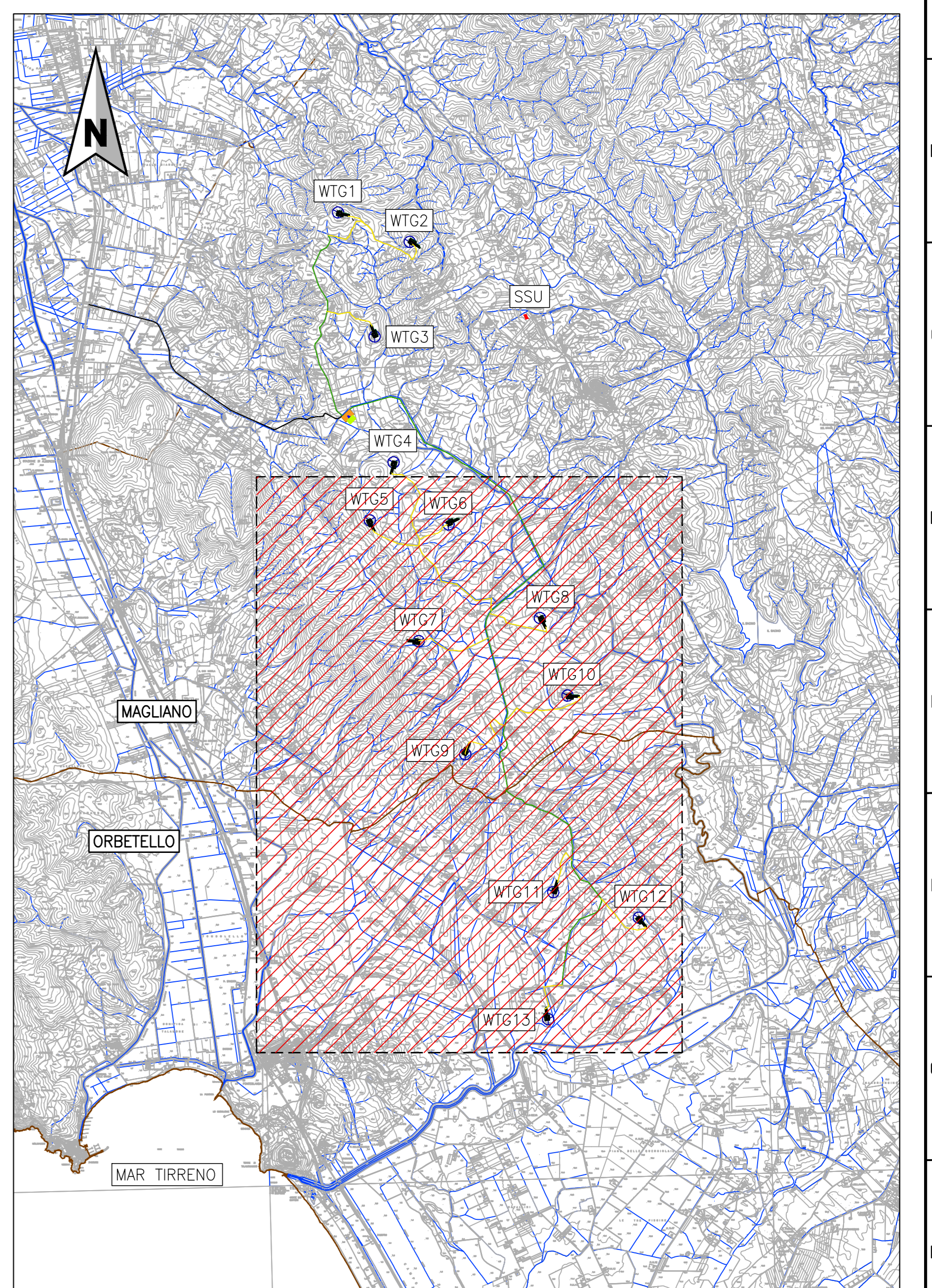

INQUADRAMENTO  
scala 1:50000

Legenda:

	CONFINI COMUNALI
	VIABILITA' ACCESSO AL SITO
	VIABILITA' SITO
	VIABILITA' DI ACCESSO AEROGENERATORI
	LAYOUT PIAZZOLA IN FASE DI ESERCIZIO
	AEROGENERATORI IMPIANTO EOLICO
	RETICOLO IDROGRAFICO ESISTENTE DELLA REGIONE TOSCANA

OGGETTO			PARCO EOLICO MAGLIANO IN TOSCANA																																					
PROGETTO			REALIZZAZIONE DI IMPIANTO EOLICO IN AREE TOTALMENTE IDONEE (D.Lgs. n°199/2001 e Allegato 1) del PIT Regione Toscana) COMPOSTO DA 13 AEROGENERATORI CON POTENZA COMPLESSIVA DI 72,8 MW VALUTAZIONE DI IMPATTO AMBIENTALE																																					
TITOLO ELABORATO			LAYOUT DI CANTIERE TAV. 2 - 2																																					
CONSULENZA			 SINTECNICA ENGINEERING S.R.L. Via... Ing. LUISA TRIPPARERA																																					
PROPRIONTE			 GRUPPO VISCONTI MAGLIANO SRL Via... Numero attività: 385 GVI 23 Codice Documento: D.CV.996 GVI 23.162.02 Scala: Vedere scala grafica																																					
<table border="1"> <thead> <tr> <th>Revisione</th> <th>Data</th> <th>Descrizione revisione</th> <th>Emissione</th> <th>Redatto</th> <th>Verificato</th> <th>Approvato</th> </tr> </thead> <tbody> <tr> <td>00</td> <td>24.04.2024</td> <td></td> <td></td> <td>A.C.</td> <td>D.M.</td> <td>L.T.</td> </tr> <tr> <td>01</td> <td>05.05.2024</td> <td>Aggiornato per nuova viabilità piazzola WTG-9</td> <td></td> <td>A.C.</td> <td>D.M.</td> <td>L.T.</td> </tr> <tr> <td>02</td> <td>24.05.2024</td> <td>Emissione per aggiornamento dati</td> <td></td> <td>A.C.</td> <td>D.M.</td> <td>L.T.</td> </tr> <tr> <td>-</td> <td>-</td> <td>-</td> <td>-</td> <td>-</td> <td>-</td> <td>-</td> </tr> </tbody> </table>			Revisione	Data	Descrizione revisione	Emissione	Redatto	Verificato	Approvato	00	24.04.2024			A.C.	D.M.	L.T.	01	05.05.2024	Aggiornato per nuova viabilità piazzola WTG-9		A.C.	D.M.	L.T.	02	24.05.2024	Emissione per aggiornamento dati		A.C.	D.M.	L.T.	-	-	-	-	-	-	-	COMUNE DI MAGLIANO IN TOSCANA E ORBETELLO Provincia di Grosseto Regione Toscana		
Revisione	Data	Descrizione revisione	Emissione	Redatto	Verificato	Approvato																																		
00	24.04.2024			A.C.	D.M.	L.T.																																		
01	05.05.2024	Aggiornato per nuova viabilità piazzola WTG-9		A.C.	D.M.	L.T.																																		
02	24.05.2024	Emissione per aggiornamento dati		A.C.	D.M.	L.T.																																		
-	-	-	-	-	-	-																																		