

Spett.le
Ministero dell'Ambiente e della Sicurezza Energetica
Direzione Generale Valutazioni Ambientali
Divisione V - Procedure di valutazione VIA e VAS

OGGETTO Presentazione osservazione.

Progetto: Progetto di un impianto eolico denominato "CALATAFIMI WIND", di potenza complessiva pari a 93,6 MW, da realizzarsi nei comuni di Calatafimi-Segesta (TP) e Gibellina (TP), in Località C. Da Borgo Pietrarenosa.

Procedura: Valutazione Impatto Ambientale (PNIEC-PNRR)

Codice Procedura: 12447

Il/La Sottoscritto/a **Gianfranco rafael MEMOLI**

In qualità di **legale rappresentante**

presenta, ai sensi del D.Lgs.152/2006, la seguente osservazione per la Pubblica

Amministrazione/Ente/Società/Associazione **X-Elio Gibellina S.r.l**

per la procedura di **Valutazione Impatto Ambientale (PNIEC-PNRR)** relativa al Progetto in oggetto.

Informazioni generali sui contenuti dell'osservazione

- Altro: Interferenza progetto

Osservazione

La X-Elio Gibellina srl ha appreso che l'impianto eolico di CALATAFIMI SRL interferisce con le pale denominate CLT06 - CLT10 - CLT13 con l'impianto agro-fotovoltaico in questione.

La società chiede quindi di riconfigurare il layout per le pale eoliche citate e di essere coinvolta formalmente nell'iter di valutazione di impatto ambientale al fine di risolvere eventuali interferenze e valutare la possibile coesistenza anche alla luce di un potenziale effetto cumulo.

Il Sottoscritto dichiara di essere consapevole che le presenti osservazioni e gli eventuali allegati tecnici saranno pubblicati sul Portale delle valutazioni e autorizzazioni ambientali VAS-VIA-AIA del Ministero dell'Ambiente e della Sicurezza Energetica.

Elenco Allegati

Allegato - Dati Personali	OSS_1414_VIA_DATI_PERS_20240709.pdf
Allegato 1 - modulo osservazione e allegato 1 - dati personali	OSS_1414_VIA_ALL1_20240709.pdf
Allegato 2 - allegato 2 - copia di riconoscimento	OSS_1414_VIA_ALL2_20240709.pdf
Allegato 3 - allegato 3 - inquadramento gibellina su catastale	OSS_1414_VIA_ALL3_20240709.pdf

Data 09/07/2024

Gianfranco rafael MEMOLI

Modulo per la presentazione delle osservazioni per i piani/programmi/progetti sottoposti a procedimenti di valutazione ambientale di competenza statale

Presentazione di osservazioni relative alla procedura di:

- Valutazione Ambientale Strategica (VAS) – art.14 co.3 D.Lgs.152/2006 e s.m.i.
- Valutazione di Impatto Ambientale (VIA) – art.24 co.3 D.Lgs.152/2006 e s.m.i.
- Verifica di Assoggettabilità alla VIA – art.19 co.4 D.Lgs.152/2006 e s.m.i.

Il Sottoscritto **Gianfranco Rafael Memoli**, in qualità di legale rappresentante della Società **X-Elio Gibellina S.r.l** , Numero REA RM - **1643382** Codice fiscale e n.iscr. al Registro Imprese **16234841001** pec **xeliogibellinasrl@legalmail.it**

PRESENTA

ai sensi del D.Lgs.152/2006, le **seguenti osservazioni** al

- Piano/Programma, sotto indicato
- Progetto, sotto indicato

ID: 12447- Progetto di un impianto eolico denominato "CALATAFIMI WIND", di potenza complessiva pari a 93,6 MW, da realizzarsi nei comuni di Calatafimi-Segesta (TP) e Gibellina (TP), in Località C. Da Borgo Pietrarenosa

OGGETTO DELLE OSSERVAZIONI

- Aspetti di carattere generale (es. struttura e contenuti della documentazione, finalità, aspetti procedurali)
- Aspetti programmatici (coerenza tra piano/programma/progetto e gli atti di pianificazione/programmazione territoriale/settoriale)
- Aspetti progettuali (proposte progettuali o proposte di azioni del Piano/Programma in funzione delle probabili ricadute ambientali)
- Aspetti ambientali (relazioni/impatti tra il piano/programma/progetto e fattori/componenti ambientali)
- Altro: INTERFERENZA PROGETTO

ASPETTI AMBIENTALI OGGETTO DELLE OSSERVAZIONI

- Atmosfera
- Ambiente idrico
- Suolo e sottosuolo
- Rumore, vibrazioni, radiazioni
- Biodiversità (vegetazione, flora, fauna, ecosistemi)
- Salute pubblica
- Beni culturali e paesaggio
- Monitoraggio ambientale
- Altro (specificare) _____

TESTO DELL' OSSERVAZIONE

- In data 17/08/2023 la società ha presentato istanza di Valutazione di Impatto Ambientale (PNIEC_PNRR) relativa al "Progetto di un impianto agrovoltaiico denominato "Gibellina", della potenza di 86,95 MW integrato con un sistema di accumulo da 40 MW e delle relative opere di connessione

alla RTN, da realizzarsi nei comuni di Calatafimi-Segesta (TP), Santa Ninfa (TP) e Gibellina (TP)”
(codice procedura ID 8975)

- In data 29/03/2023 l'Amministrazione competente ha confermato la procedibilità della suddetta istanza, verificandone la completezza progettuale, e si è conclusa la fase di consultazione pubblica in data 28/04/2023.
- In data 06/05/2024 la proponente CALATAFIMI S.R.L ha presentato un'istanza di Valutazione di Impatto Ambientale per un “progetto di un impianto eolico denominato "CALATAFIMI WIND", di potenza complessiva pari a 93,6 MW, da realizzarsi nei comuni di Calatafimi-Segesta (TP) e Gibellina (TP), in Località C. Da Borgo Pietrarenosa” ed il 13/06/2024 è stata avviata la consultazione per la suddetta procedura.
- La X-Elio Gibellina srl ha appreso, attraverso la consultazione della documentazione progettuale pubblicamente disponibile sul portale del MASE che l'impianto eolico di CALATAFIMI SRL interferisce con le pale denominate CLT06 - CLT10 – CLT13, in quanto risultano essere in prossimità, con l'impianto agro-fotovoltaico in questione.
- La scrivente società chiede quindi di riconfigurare il layout per le pale eoliche citate e di essere coinvolta formalmente nell'iter di valutazione di impatto ambientale (PNIEC-PNRR) al fine di risolvere eventuali interferenze e valutare la possibile coesistenza anche alla luce di un potenziale effetto cumulo .

Il/La Sottoscritto/a dichiara di essere consapevole che, ai sensi dell'art. 24, comma 7 e dell'art.19 comma 13, del D.Lgs. 152/2006 e s.m.i., le presenti osservazioni e gli eventuali allegati tecnici saranno pubblicati sul Portale delle valutazioni ambientali VAS-VIA del Ministero dell'Ambiente e della Tutela del Territorio e del Mare (www.va.minambiente.it).

ELENCO ALLEGATI

Allegato 1 - Dati personali del soggetto che presenta l'osservazione

Allegato 2 - Copia del documento di riconoscimento in corso

Allegato 3 - Inquadramento impianto fotovoltaico “Gibellina” su catastale

Luogo e data

Roma 09/07/2023

Il/La dichiarante

Firmato digitalmente da: Gi
nfranco Rafael Memoli
Data: 09/07/2024 17:28:18

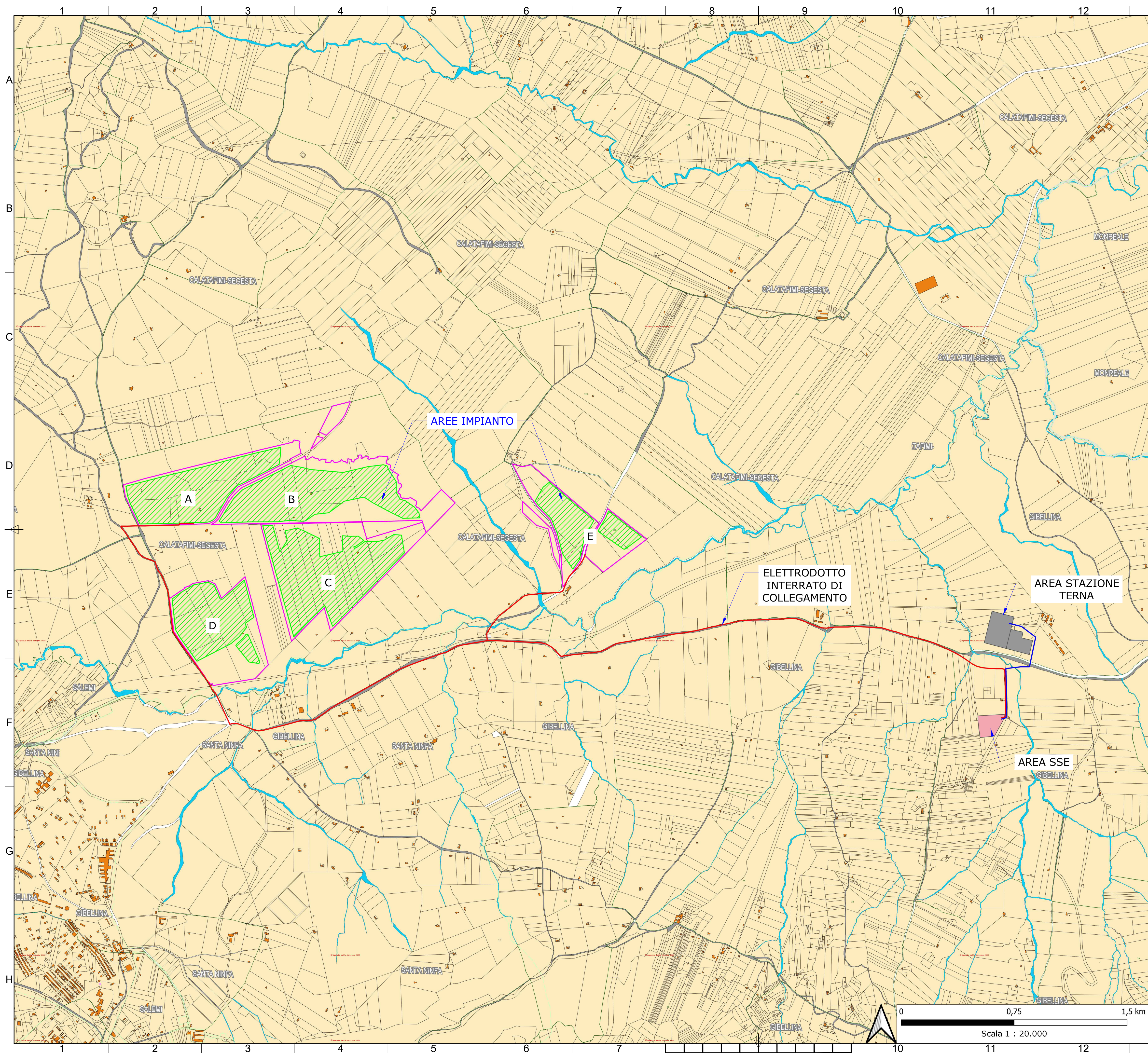

LEGENDA

- Aree disponibili
- Area di progetto
- Area SSE
- Area Stazione TERNA
- Elettrodotto di collegamento MT
- Elettrodotto di collegamento AT

REGIONE SICILIA
 PROVINCIA DI TRAPANI
 COMUNI DI CALATAFIMI SEGESTA, SANTA NINFA E GIBELLINA

TITOLO BREVE
AGRIVOLTAICO "GIBELLINA"

SPAZIO PER ENTI COSE, PROTOCOLLI APPROVAZIONALI, ALTRI:

REVISIONI	DATA	DESCRIZIONE	REDATTO	VERIFICATO	APPROVATO
00	05/04/2022	PRIMA EMISSIONE ELABORATO	Ruvolo Vincenzo	D'Angelo Dario	Claudio Rizzo

PROPRIORE
X-ELIO
 X-ELIO GIBELLINA S.p.A.
 Corso Vittorio Emanuele II, 349
 00186 - ROMA
 C.F./P.IVA 16234841001

PROGETTAZIONE E SERVIZI
 ENVIAB s.r.l.s. - C.F./P.IVA 0292059842
 Via Smeraldo n. 39 - 92016 RIBERA (AG)
 0923 096280 - enviab@pec.it - www.enviab.it

CODICE LABORATO
 XE-GIBELLINA-AFV-PD-D-1.5.0.0-r0A-R00

FOGLIO 1/1 FORMATO A1 SCALA 1:20.000

IL DIRETTORE TECNICO DI ENVIAB

PROGETTO
 IMPIANTO AGRIVOLTAICO "GIBELLINA" - PROGETTO PER LA REALIZZAZIONE DI UN IMPIANTO AGRIVOLTAICO DELLA POTENZA DI 86,95 MWp (80,00 MW IN IMMISSIONE) CON SISTEMA DI ACCUMULO DA 40,00 MW E RELATIVE OPERE DI CONNESSIONE ALLA RTN RICADENTE NEL COMUNI DI CALATAFIMI-SEGESTA, SANTA NINFA E GIBELLINA

OGGETTO LABORATO
 PROGETTO DEFINITIVO
 1-INQUADRAMENTO GENERALE
 INQUADRAMENTO AREE IMPIANTO SU CATASTALE